Sistema Socio Sanitario

Regione Lombardia

ASST Cremona

UO Economico – Finanziaria – tel. 0372 405764 - ragioneria@asst-cremona.it

Prot. n. 5942/2016 - MS

Cremona, 26 febbraio 2016.

REGIONE LOMBARDIA
DG PRESIDENZA – AREA FINANZA
U.O RISORSE ECONOMICO FINANZIARIE
Piazza Città di Lombardia, 1
20124 Milano

OGGETTO: NOTA TRASMISSIONE BILANCIO PREVENTIVO 2016

Con la presente si trasmette l'atto n°__50__ del __25.2.2016__ di approvazione del bilancio preventivo 2016 composto da:

1. ATTO DI APPROVAZIONE DEL BILANCIO PREVENTIVO;
2. BILANCIO;
3. NOTA INTEGRATIVA DESCRITTIVA GESTIONE SANITARIA E TERRITORIALE;
4. NOTA INTEGRATIVA DESCRITTIVA EMERGENZA URGENZA 118;
5. RELAZIONE DEL DIRETTORE GENERALE;
6. SCHEMA DI DETTAGLIO CONTRIBUTI VINCOLATI;
7. TABELLA DETTAGLIO ALTRE PRESTAZIONI;
8. MODELLO A : DETTAGLIO COSTI DEL PERSONALE;
9. TABELLA DI DETTAGLIO ACCANTONAMENTI;
10. TABELLA DETTAGLIO ONERI E PROVENTI STRAORDINARI;
11. PIANO DEGLI INVESTIMENTI;
12. RELAZIONE PIANO INVESTIMENTI;
13. MODELLO UDO ASST.

VERBALE DEL COLLEGIO SINDACALE : allegato ____ non allegato _X_ (Contrassegnare con una **X** l'opzione)

La sottoscritta SIGNANI MONICA che invia la presente nota di trasmissione per il deposito del bilancio aziendale, ai fini del controllo della Giunta Regionale di cui all'art.18, comma 6, L.R. 33/2009, dichiara ai sensi degli artt. 38, comma 3 bis e 47 del DPR 445/2000 e art. 22 comma 3 D.Lgs n°82/2005, che gli atti e i documenti sopra elencati inclusi nel documento elettronico in formato PDF, composto da n° __414__pagine numerate da 1 a __414_ , inviato in via informatica attraverso la Piattaforma BILANCI WEB-SCRIBA, sono conformi ai corrispondenti documenti originali e autografati in originale depositati presso la sede legale dell'Azienda.

Si precisa che la pagina n. 84 è vuota e pertanto è da ritenersi annullata.

Firmato digitalmente ex art. 24 D.Lgs 82/2005

Il Dirigente U.O. Economico Finanziaria

Dr.ssa MONICA SIGNANI

R.L.C.R.I.B.A.

Sistema Socio Sanitario
Regione Lombardia
ASST Cremona

AZIENDA SOCIO-SANITARIA TERRITORIALE DI CREMONA

DELIBERAZIONE

adottata dal Direttore Generale Dr. Camillo Rossi

N. 50 DEL 25/2/2016 Prot. 5399/16

OGGETTO: APPROVAZIONE BILANCIO ECONOMICO PREVENTIVO - ANNO 2016

Il Responsabile del procedimento: Dott.ssa Monica Signani

Si attesta che la copia del presente atto viene pubblicata mediante affissione all'Albo dell'Azienda Ospedaliera, ove rimarrà per giorni 10 interi e consecutivi.

Dal 29/2/2016 al 9/3/2016

IL RESPONSABILE U.O. Affari Generali e Legali
Dott.ssa Marianna Bonfanti

RLS.C.R.I.B.A.

Ricordato l'art. 21, comma 3 della Legge Regionale n. 33 del 2009 e s.m.i. che prevede, obbligatoriamente, l'adozione da parte di ciascuna Azienda Sanitaria del Bilancio Preventivo Economico annuale;

richiamato il Decreto Legislativo n. 118 del 23.06.2011 "Disposizioni in materia di armonizzazione dei sistemi contabili e degli schemi di bilancio delle Regioni, degli enti locali e dei loro organismi, a norma degli articoli 1 e 2 della Legge 5 maggio 2009, n. 42" e s.m.i.;

vista la D.G.R. n. X/4702 del 29.12.2015 che ha definito le regole di sistema 2016 e richiamate le circolari:

- prot. n. A1.2016.0029391 del 18/02/2016 relativa alle "Linee Guida Operative tecniche all'utilizzo dei nuovi modelli Excel per la redazione del Bilancio Preventivo Economico (BPE 2016)";
- prot. n. A1.2016.0030334 del 23/02/2016 relativa alle "Linee Operative per la redazione degli allegati al BPE 2016";

rilevato che alle Aziende Sanitarie è assegnato l'obiettivo economico di mantenimento /miglioramento dell'equilibrio economico finanziario basato su un coerente rapporto tra gli effettivi ricavi della produzione e i costi dei fattori produttivi aziendali;

rilevato altresì che al fine di consentire una corretta programmazione delle attività aziendali e dare maggiore certezza delle risorse disponibili, con i decreti di assegnazione emessi dalla Presidenza di Regione Lombardia vengono definiti i valori delle prestazioni sanitarie, che saranno recepiti nei contratti da sottoscrivere con l'ATS di competenza e i valori per le varie tipologie di spesa (personale, beni e servizi, altri oneri) che dovranno essere pienamente rispettati nelle allocazioni di bilancio e considerati vincoli gestionali al fine del mantenimento dell'equilibrio aziendale e di sistema;

visto il decreto di assegnazione n. 1190 del 22.2.2016 della Presidenza della Regione Lombardia e la relativa scheda che contiene i dati relativi alla assegnazione del bilancio dell'attività sanitaria, del bilancio della rete territoriale e del bilancio dell'attività di emergenza urgenza 118, la cui assegnazione complessiva riporta i seguenti dati:

Sezione A – ASSEGNAZIONE E VALIDAZIONE CONTRIBUTI REGIONALI	**ASSEGNAZIONE TOTALE** €/000
CONTRIBUTI IN CONTO ESERCIZIO (FSR INDISTINTO)	**48.399**
• Contributo da destinare al finanziamento del PSSR	6.501
• Funzioni non tariffate	23.557
• Altri contributi c/esercizio da Regione – FSR Indistinto	18.341

Sezione B – VALIDAZIONE RICAVI ED ALTRI CONTRIBUTI	€/000
Altri contributi: Enti Pubblici e privati	6.388
Entrate proprie - vincolo	11.278
Proventi finanziari e straordinari	0
Utilizzo contributi anni precedenti	0

R.L.S.C.R.I.B.A.

Sezione C – RICAVI DI PRODUZIONE	€/000
PRESTAZIONI DI RICOVERO	100.772
• Lombardi	92.261
• Mobilità attiva extraregione	8.195
• Mobilità attiva internazionale (onere 7)	86
• Stranieri (onere 9 e altri)	230
PRESTAZIONI SPECIALISTICA AMBULATORIALE	45.365
• Lombardi (compreso screening 1° e 2° livello)	41.501
• Mobilità attiva extraregione	3.792
• Mobilità attiva internazionale (onere 7)	17
• Stranieri (onere 9 e altri)	55
PRESTAZIONI DI NEUROPSICHIATRIA INFANTILE (compresi fuori regione)	1.235
PRESTAZIONI PSICHIATRICHE (compresi fuori regione)	4.895
FARMACI DI FILE F	24.049
• File F lombardi compreso carcerati	19.756
• File F HCV	2.614
• File F fuori regione	1.658
• File F stranieri	21
PRESTAZIONI SANITARIE	6.126
• Doppio Canale e Primo ciclo lombardi	5.245
• Doppio Canale e Primo ciclo fuori regione	107
• Doppio Canale e Primo stranieri	0
• Subacuti	404
• Reti sanitarie	246
• Altre prestazioni sanitarie	124

Sezione D – COSTI (secondo le specifiche del testo del Decreto)	€/000
Costo del personale	122.622
RAP (su personale dipendente)	8.194
Beni e Servizi	103.934
Integrativa e protesica	2.613
Altri costi	6.710
Ammortamenti (al netto dei costi capitalizzati)	3.979
Accantonamenti	1.805
Oneri finanziari e straordinari	25
TOTALE COSTI (al netto ALP, capitalizzati)	249.883

richiamata la nota dell'AREU (Azienda Regionale Emergenza Urgenza) prot. n. 903 del 16.2.2016 con la quale viene comunicato l'importo relativo al finanziamento dell'attività di emergenza urgenza extraospedaliera per l'elaborazione del bilancio preventivo economico 2016 pari ad € 6.388.000;

ricordata altresì la DGR n. 8120 dell'1.10.2008 che ha recepito il DPCM 1.4.2008 che stabilisce che

R.L.S.C.R.I.B.A.

le Aziende ospedaliere si facciano carico, a partire dall'1.10.2008 della attività assistenziale presso gli Istituti Penitenziari;

atteso che la Funzione Economico finanziaria ha provveduto alla redazione del bilancio preventivo 2016 in coerenza i dati economici sopra esposti;

visto il documento contabile allegato al presente provvedimento quale parte integrante che evidenzia un risultato economico in pareggio così ottenuto:

Voci	**BUDGET 2016 €/000**
A. VALORE DELLA PRODUZIONE	260.226
B. COSTI DELLA PRODUZIONE	251.432
C. PROVENTI ED (ONERI) FINANZIARI	-25
D. RETTIFICHE AD ATTIVITA' FINANZIARIE	0
E. PROVENTI ED ONERI STRAORDINARI	0
IMPOSTE SUL REDDITO	8.769
UTILE (PERDITA) D'ESERCIZIO	0

Visti altresì i seguenti documenti, anch'essi parti integranti del presente provvedimento:

- bilancio e note integrative a valore ;
- nota integrativa descrittiva gestione sanitaria e territoriale;
- nota integrativa descrittiva Emergenza Urgenza 118
- relazione del direttore generale;
- schema di dettaglio contributi vincolati
- tabella di dettaglio Altre prestazioni
- modello A: dettaglio costi del personale;
- tabella di dettaglio accantonamenti
- tabella di dettaglio oneri e proventi straordinari
- piano degli investimenti e relativa relazione;

Acquisito il parere del Direttore Amministrativo, del Direttore Sanitario, del Direttore Socio Sanitario per gli ambiti di competenza;

d e l i b e r a

1) di approvare il bilancio preventivo per l'anno 2016 dell'Azienda Socio Sanitaria Territoriale di Cremona che presenta un risultato economico in pareggio, così come illustrato in narrativa e che si compone dei seguenti documenti, parti integranti e sostanziali del presente provvedimento:
   - bilancio e note integrative a valore;
   - nota integrativa descrittiva gestione sanitaria e territoriale;
   - nota integrativa descrittiva Emergenza Urgenza 118;
   - relazione del direttore generale;
   - schema di dettaglio contributi vincolati
   - tabella di dettaglio Altre prestazioni
   - modello A: dettaglio costi del personale;
   - tabella di dettaglio accantonamenti
   - tabella di dettaglio oneri e proventi straordinari

R.L.S.C.R.I.B.A.

- piano degli investimenti e relativa relazione;

2) di dare atto che il presente provvedimento sarà sottoposto all'esame del Collegio Sindacale nella prima riunione utile;

3) di inviare, per i controlli di competenza, il presente provvedimento, nonché la documentazione allegata allo stesso, alla Direzione Generale Presidenza – Area Finanza della Regione Lombardia secondo le modalità indicate nelle circolari regionali richiamate in premessa;

4) di dichiarare il presente provvedimento immediatamente esecutivo ai sensi dell'art. 17 comma 6 della L.R. n. 33/2009 e smi.

F.to IL DIRETTORE GENERALE
Dr. Camillo Rossi
Ai sensi del D. Lgs. n. 39/1993

F.to IL DIRETTORE AMMINISTRATIVO
Dott.ssa Alessandra Bruschi
Ai sensi del D. Lgs. n. 39/1993

F.to IL DIRETTORE SANITARIO
Dr. Salvatore Mannino
Ai sensi del D. Lgs. n. 39/1993

F.to IL DIRETTORE SOCIO SANITARIO
Dr.ssa Paola Mosa
Ai sensi del D. Lgs. n. 39/1993

RLS.C.R.I.B.A.

Bilancio Preventivo (D.Lgs. 23/6/2011 - n. 118) Anno: 2016

Nome dell'Azienda

724 ASST DI CREMONA

Dati in €./1.000 - Anno: 2016 - Trimestre: Preventivo

Codice	SCHEMA DI CONTO ECONOMICO	Preconsuntivo complessivo	Preconsuntivo attività sanitaria	Preconsuntivo attività territoriale	Preconsuntivo attività 118	Bilancio Preventivo 2016 complessivo	Bilancio Preventivo 2016 attività sanitaria	Bilancio Preventivo 2016 attività territoriale	Bilancio Preventivo 2016 attività 118	Preconsuntivo complessivo	Bilancio Preventivo 2016 complessivo	Variazioni 2016/2015 Importo	Variazioni 2016/2015 %
A	**A) Valore della produzione**												
A1	**A1) Contributi in conto esercizio**	**0**	**0**	**0**	**0**	**54.787**	**38.679**	**9.720**	**6.388**	**0**	**54.787**	**54.787**	**0**
A.1.a	A.1.a) Contributi in conto esercizio - da Regione e Prov. Aut. per quota F.S. regionale	0	0	0	0	48.399	38.679	9.720	0	0	48.399	48.399	0
A.1.b	A.1.b) Contributi in conto esercizio - da Regione e Prov. Aut extra fondo	**0**	**0**	**0**	**0**	**6.388**	**0**	**0**	**6.388**	**0**	**6.388**	**6.388**	**0**
A.1.b.1	*A.1.b.1) Contributi da Regione (extrafondo) - vincolati*	0	0	0	0	0	0	0	0	0	0	0	0
A.1.b.2	*A.1.b.2) Contributi da Regione (extrafondo) - Risorse agg.regionali cop. LEA*	0	0	0	0	0	0	0	0	0	0	0	0
A.1.b.3	*A.1.b.3) Contributi da Regione (extrafondo) - Risorse agg.regionali cop. extra LEA*	0	0	0	0	0	0	0	0	0	0	0	0
A.1.b.4	*A.1.b.4) Contributi da Regione (extrafondo) - altro*	0	0	0	0	0	0	0	0	0	0	0	0
A.1.b.5	*A.1.b.5) Contributi da Aziende sanitarie pubbliche (extrafondo) - altro*	0	0	0	0	6.388	0	0	6.388	0	6.388	6.388	0
A.1.b.6	*A.1.b.6) Contributi da altri soggetti pubblici*	0	0	0	0	0	0	0	0	0	0	0	0
A.1.c	A.1.c) Contributi in conto esercizio - per ricerca	**0**	**0**	**0**	**0**	**0**	**0**	**0**	**0**	**0**	**0**	**0**	**0**
A.1.c.1	*A.1.c.1)da Ministero della Salute per ricerca corrente*	0	0	0	0	0	0	0	0	0	0	0	0
A.1.c.2	*A.1.c.2)da Ministero della Salute per ricerca finalizzata*	0	0	0	0	0	0	0	0	0	0	0	0
A.1.c.3	*A.1.c.3)da Regione e altri enti pubblici*	0	0	0	0	0	0	0	0	0	0	0	0
A.1.c.4	*A.1.c.4)da privati*	0	0	0	0	0	0	0	0	0	0	0	0
A.1.d	A.1.d) Contributi in conto esercizio - altro	**0**	**0**	**0**	**0**	**0**	**0**	**0**	**0**	**0**	**0**	**0**	**0**
A2	**A2) Rettifica contributi c/esercizio per destinazione ad investimenti**	**0**	**0**	**0**	**0**	**0**	**0**	**0**	**0**	**0**	**0**	**0**	**0**
A3	**A3) Utilizzo fondi per quote inutilizzate contributi vincolati di esercizi precedenti**	**0**	**0**	**0**	**0**	**0**	**0**	**0**	**0**	**0**	**0**	**0**	**0**
A4	**A4) Ricavi per prestazioni sanitarie e sociosanitarie a rilevanza sanitaria**	**0**	**0**	**0**	**0**	**187.490**	**185.510**	**1.980**	**0**	**0**	**187.490**	**187.490**	**0**
A.4.a	A.4.a) Ricavi per prestazioni sanitarie e socio san - ad altre aziende sanitarie pubbliche	0	0	0	0	182.551	180.726	1.825	0	0	182.551	182.551	0
A.4.b	A.4.b) Ricavi per prestazioni sanitarie e socio san - intramoenia	0	0	0	0	4.513	4.358	155	0	0	4.513	4.513	0
A.4.c	A.4.c) Ricavi per prestazioni sanitarie e socio san - altro	0	0	0	0	426	426	0	0	0	426	426	0
A5	**A5) Concorsi, recuperi e rimborsi**	**0**	**0**	**0**	**0**	**3.496**	**3.461**	**30**	**5**	**0**	**3.496**	**3.496**	**0**
A6	**A6) Compartecipazione alla spesa per prestazioni sanitarie (ticket)**	**0**	**0**	**0**	**0**	**5.676**	**5.637**	**39**	**0**	**0**	**5.676**	**5.676**	**0**
A7	**A7) Quote contributi in conto capitale imputata nell'esercizio**	**0**	**0**	**0**	**0**	**7.206**	**7.008**	**197**	**1**	**0**	**7.206**	**7.206**	**0**
A8	**A8) Incrementi delle immobilizzazioni per lavori interni**	**0**	**0**	**0**	**0**	**0**	**0**	**0**	**0**	**0**	**0**	**0**	**0**
A9	**A9) Altri ricavi e proventi**	**0**	**0**	**0**	**0**	**1.571**	**1.164**	**407**	**0**	**0**	**1.571**	**1.571**	**0**
A_T	**TOTALE A)**	**0**	**0**	**0**	**0**	**260.226**	**241.459**	**12.373**	**6.394**	**0**	**260.226**	**260.226**	**0**
B	**B) Costi della produzione**												
B1	**B1) Acquisti di beni**	**0**	**0**	**0**	**0**	**59.746**	**56.947**	**2.696**	**103**	**0**	**59.746**	**59.746**	**0**
B.1.a	B.1.a) Acquisti di beni sanitari	0	0	0	0	57.490	54.756	2.644	90	0	57.490	57.490	0
B.1.b	B.1.b) Acquisti di beni non sanitari	0	0	0	0	2.256	2.191	52	13	0	2.256	2.256	0
B2	**B2) Acquisti di servizi**	**0**	**0**	**0**	**0**	**22.215**	**16.140**	**2.347**	**3.728**	**0**	**22.215**	**22.215**	**0**
B.2.a	B.2.a) Acquisto servizi sanitari - Medicina di base	0	0	0	0	143	0	0	143	0	143	143	0
B.2.b	B.2.b) Acquisto servizi sanitari - Farmaceutica	0	0	0	0	0	0	0	0	0	0	0	0
B.2.c	B.2.c) Acquisto servizi sanitari - Assistenza specialistica ambulatoriale	0	0	0	0	1.126	1.037	89	0	0	1.126	1.126	0
B.2.d	B.2.d) Acquisto servizi sanitari - Assistenza riabilitativa	0	0	0	0	0	0	0	0	0	0	0	0
B.2.e	B.2.e) Acquisto servizi sanitari - Assistenza integrativa	0	0	0	0	191	0	191	0	0	191	191	0
B.2.f	B.2.f) Acquisto servizi sanitari - Assistenza protesica	0	0	0	0	1.139	0	1.139	0	0	1.139	1.139	0
B.2.g	B.2.g) Acquisto servizi sanitari - Assistenza ospedaliera	0	0	0	0	0	0	0	0	0	0	0	0
B.2.h	B.2.h) Acquisto prestazioni psichiatria residenziale e semiresidenziale	0	0	0	0	0	0	0	0	0	0	0	0
B.2.i	B.2.i) Acquisto prestazioni di distribuzione farmaci File F	0	0	0	0	0	0	0	0	0	0	0	0
B.2.j	B.2.j) Acquisto prestazioni termali in convenzione	0	0	0	0	0	0	0	0	0	0	0	0
B.2.k	B.2.k) Acquisto prestazioni di trasporto sanitario	0	0	0	0	4.096	228	283	3.585	0	4.096	4.096	0
B.2.l	B.2.l) Acquisto prestazioni socio-sanitarie a rilevanza sanitaria	0	0	0	0	0	0	0	0	0	0	0	0
B.2.m	B.2.m) Compartecipazione al personale per att. Libero professionale (Intramoenia)	0	0	0	0	3.504	3.372	132	0	0	3.504	3.504	0
B.2.n	B.2.n) Rimborsi assegni e contributi sanitari	0	0	0	0	269	36	233	0	0	269	269	0
B.2.o	B.2.o) Consulenze, collaborazioni, interinale, altre prestazioni di lavoro sanitarie e sociosanitarie	0	0	0	0	1.993	1.826	167	0	0	1.993	1.993	0
B.2.p	B.2.p) Altri servizi sanitari e sociosanitari a rilevanza sanitaria	0	0	0	0	9.754	9.641	113	0	0	9.754	9.754	0
B.2.q	B.2.q) Costi per differenziale Tariffe TUC	0	0	0	0	0	0	0	0	0	0	0	0
B3	**B3) Acquisti di servizi non sanitari**	**0**	**0**	**0**	**0**	**20.966**	**20.509**	**358**	**99**	**0**	**20.966**	**20.966**	**0**
B.3.a	B.3.a) Servizi non sanitari	0	0	0	0	19.558	19.108	358	92	0	19.558	19.558	0
B.3.b	B.3.b) Consulenze, collaborazioni, interinale, altre prestazioni di lavoro non sanitarie	0	0	0	0	999	999	0	0	0	999	999	0
B.3.c	B.3.c) Formazione	0	0	0	0	409	402	0	7	0	409	409	0
B4	**B4) Manutenzione e riparazione**	**0**	**0**	**0**	**0**	**8.844**	**8.723**	**100**	**21**	**0**	**8.844**	**8.844**	**0**
B5	**B5) Godimento di beni di terzi**	**0**	**0**	**0**	**0**	**2.595**	**1.243**	**1.352**	**0**	**0**	**2.595**	**2.595**	**0**
B6	**B6) Costi del personale**	**0**	**0**	**0**	**0**	**122.622**	**115.389**	**4.972**	**2.261**	**0**	**122.622**	**122.622**	**0**
B.6.a	B.6.a) Personale dirigente medico	0	0	0	0	43.194	40.837	1.398	959	0	43.194	43.194	0
B.6.b	B.6.b) Personale dirigente ruolo sanitario non medico	0	0	0	0	3.824	3.168	656	0	0	3.824	3.824	0
B.6.c	B.6.c) Personale comparto ruolo sanitario	0	0	0	0	49.217	47.103	1.181	933	0	49.217	49.217	0
B.6.d	B.6.d) Personale dirigente altri ruoli	0	0	0	0	996	996	0	0	0	996	996	0
B.6.e	B.6.e) Personale comparto altri ruoli	0	0	0	0	25.391	23.285	1.737	369	0	25.391	25.391	0
B7	**B7) Oneri diversi di gestione**	**0**	**0**	**0**	**0**	**1.454**	**1.449**	**5**	**0**	**0**	**1.454**	**1.454**	**0**
B8	**B8) Ammortamenti**	**0**	**0**	**0**	**0**	**11.185**	**10.961**	**213**	**11**	**0**	**11.185**	**11.185**	**0**
B.8.a	B.8.a) Ammortamento immobilizzazioni immateriali	0	0	0	0	1.016	1.016	0	0	0	1.016	1.016	0
B.8.b	B.8.b) Ammortamento fabbricati	0	0	0	0	4.343	4.130	213	0	0	4.343	4.343	0
B.8.c	B.8.c) Ammortamento altre immobilizzazioni materiali	0	0	0	0	5.826	5.815	0	11	0	5.826	5.826	0
B9	**B9) Svalutazione dei crediti**	**0**	**0**	**0**	**0**	**0**	**0**	**0**	**0**	**0**	**0**	**0**	**0**
B.9.a	B.9.a) Svalutazione dei crediti	0	0	0	0	0	0	0	0	0	0	0	0
B10	**B10) Variazione delle rimanenze**	**0**	**0**	**0**	**0**	**0**	**0**	**0**	**0**	**0**	**0**	**0**	**0**
B.10.a	B.10.a) Variazione rimanenze sanitarie	0	0	0	0	0	0	0	0	0	0	0	0
B.10.b	B.10.b) Variazione rimanenze non sanitarie	0	0	0	0	0	0	0	0	0	0	0	0
B11	**B11) Accantonamenti**	**0**	**0**	**0**	**0**	**1.805**	**1.805**	**0**	**0**	**0**	**1.805**	**1.805**	**0**
B.11.a	B.11.a) Accantonamenti per rischi	0	0	0	0	1.751	1.751	0	0	0	1.751	1.751	0
B.11.b	B.11.b) Accantonamenti per premio operosità	0	0	0	0	54	54	0	0	0	54	54	0
B.11.c	B.11.c) Accantonamenti per quote inutilizzate contributi vincolati	0	0	0	0	0	0	0	0	0	0	0	0
B.11.d	B.11.d) Altri accantonamenti	0	0	0	0	0	0	0	0	0	0	0	0
B_T	**TOTALE B)**	**0**	**0**	**0**	**0**	**251.432**	**233.166**	12.043	**6.223**	**0**	**251.432**	**251.432**	**0**
B_Z	**Differenza tra valore e costi della produzione**	**0**	**0**	**0**	**0**	**8.794**	**8.293**	**330**	**171**	**0**	**8.794**	**8.794**	**0**
C	**C) Proventi e oneri finanziari**												
C1	**C1) Interessi attivi e altri proventi finanziari**	**0**	**0**	**0**	**0**	**0**	**0**	**0**	0	**0**	**0**	**0**	**0**
C2	**C2) Interessi passivi e altri oneri finanziari**	**0**	**0**	**0**	**0**	**25**	**25**	**0**	0	**0**	**25**	**25**	**0**
C_T	**TOTALE C)**	**0**	**0**	**0**	**0**	**(25)**	**(25)**	**0**	**0**	**0**	**(25)**	**(25)**	**0**
D	**D) Rettifiche di valore di attività finanziarie**												
D1	**D1) Rivalutazioni**	**0**	**0**	**0**	**0**	**0**	**0**	**0**	0	**0**	**0**	**0**	**0**
D2	**D2) Svalutazioni**	**0**	**0**	**0**	**0**	**0**	**0**	**0**	0	**0**	**0**	**0**	**0**
D_T	**TOTALE D)**	**0**	**0**	**0**	**0**	**0**	**0**	**0**	**0**	**0**	**0**	**0**	**0**
E	**E) Proventi e oneri straordinari**												
E1	**E1) Proventi straordinari**	**0**	**0**	**0**	**0**	**0**	**0**	**0**	**0**	**0**	**0**	**0**	**0**
E.1.a	E.1.a) Plusvalenze	0	0	0	0	0	0	0	0	0	0	0	0
E.1.b	E.1.b) Altri proventi straordinari	0	0	0	0	0	0	0	0	0	0	0	0
E2	**E2) Oneri straordinari**	**0**	**0**	**0**	**0**	**0**	**0**	**0**	**0**	**0**	**0**	**0**	**0**
E.2.a	E.2.a) Minusvalenze	0	0	0	0	0	0	0	0	0	0	0	0
E.2.b	E.2.b) Altri oneri straordinari	0	0	0	0	0	0	0	0	0	0	0	0
E_T	**TOTALE E)**	**0**	**0**	**0**	**0**	**0**	**0**	**0**	**0**	**0**	**0**	**0**	**0**
E_Z	**Risultato prima delle imposte**	**0**	**0**	**0**	**0**	**8.769**	**8.268**	**330**	**171**	**0**	**8.769**	**8.769**	**0**
Y	**Y) Imposte sul reddito dell'esercizio**												
Y1	**Y1) IRAP**	**0**	**0**	**0**	**0**	**8.649**	**8.148**	**330**	**171**	**0**	**8.649**	**8.649**	**0**
Y.1.a	Y.1.a) IRAP relativa a personale dipendente	0	0	0	0	8.194	7.704	330	160	0	8.194	8.194	0
Y.1.b	Y.1.b) IRAP relativa a collaboratori e personale assimilato a lavoro dipendente	0	0	0	0	181	170	0	11	0	181	181	0
Y.1.c	Y.1.c) IRAP relativa ad attività di libera professione (intramoenia)	0	0	0	0	274	274	0	0	0	274	274	0
Y.1.d	Y.1.d) IRAP relativa ad attività commerciali	0	0	0	0	0	0	0	0	0	0	0	0
Y2	**Y2) IRES**	**0**	**0**	**0**	**0**	**120**	**120**	**0**	**0**	**0**	**120**	**120**	**0**
Y3	**Y3) Accantonamento a F.do Imposte (Accertamenti, condoni, ecc.)**	**0**	**0**	**0**	**0**	**0**	**0**	**0**	**0**	**0**	**0**	**0**	**0**
Y_T	**TOTALE Y)**	**0**	**0**	**0**	**0**	**8.769**	**8.268**	**330**	**171**	**0**	**8.769**	**8.769**	**0**
Z_99	**Utile (perdita) dell'esercizio**	**0**	**0**	**0**	**0**	**0**	**0**	**0**	**0**	**0**	**0**	**0**	**0**

F.to Il Direttore Generale ai sensi D.Lgs. 39/93 ----------

F.to Il Responsabile Economico Finanziario ai sensi D.Lgs. 39/93 ----------

PROGETTO

Tabelle allegate nota integrativa di: ASST DI CREMONA - Preventivo 2016

TOTALE

CONTO ECONOMICO - Dati in €./000

			Preconsuntivo al 31/12/2015	Preventivo al 31/12/2016	Variazione	Variazione %	Budget primo trimestre 2016	Budget secondo trimestre 2016	Budget terzo trimestre 2016	Budget quarto trimestre 2016
4.10.00.00.000.000.00.000	**A) VALORE DELLA PRODUZIONE**	€.	**0**	**260.226**	***260.226***		**65.058**	**65.043**	**65.060**	**65.065**

			Preconsuntivo al 31/12/2015	Preventivo al 31/12/2016	Variazione	Variazione %	Budget primo trimestre 2016	Budget secondo trimestre 2016	Budget terzo trimestre 2016	Budget quarto trimestre 2016
4.10.10.00.000.000.00.000	**A.1) Contributi in conto esercizio - Totale**	€.	**0**	**54.787**	***54.787***		**13.697**	**13.696**	**13.696**	**13.698**
4.10.10.10.000.000.00.000	**A.1.A) Contributi da Regione per quota Fondo Sanitario regionale - Totale**	€.	**-**	**48.399**	***48.399***		**12.100**	**12.099**	**12.099**	**12.101**

COD_COGE_NI	Descrizione		Preconsuntivo al 31/12/2015	Preventivo al 31/12/2016	Variazione	Variazione %	Budget primo trimestre 2016	Budget secondo trimestre 2016	Budget terzo trimestre 2016	Budget quarto trimestre 2016
4.10.10.10.010.000.00.000	Finanziamento di parte corrente (FSR indistinto)	€.	0	0	0		0	0	0	0
4.10.10.10.015.000.00.000	Finanziamento di parte corrente Territoriale (FSR indistinto)	€.	0	0	0		0	0	0	0
4.10.10.10.020.000.00.000	Funzioni non tariffate (FSR indistinto)	€.	0	23.557	23.557		5.889	5.889	5.889	5.890
4.10.10.10.025.000.00.000	Funzioni non tariffate per presidio servizi territoriali (FSR indistinto)	€.	0	0	0		0	0	0	0
4.10.10.10.045.000.00.000	Contributo da destinare al finanziamento del PSSR, progetti obiettivo, miglioramento qualità offerta e realizzazione piani di sviluppo regionali (FSR indistinto)	€.	0	6.501	6.501		1.625	1.625	1.625	1.626
4.10.10.10.050.000.00.000	Contributi per obiettivi di piano sanitario nazionale (di parte corrente) (FSR indistinto)	€.	0	0	0		0	0	0	0
4.10.10.10.090.000.00.000	Altri contributi da Regione (FSR indistinto)	€.	0	18.341	18.341		4.586	4.585	4.585	4.585
4.10.10.10.095.000.00.000	Altri contributi da Regione per servizi socio-sanitari (ASSI)-(FSR indistinto)	€.	0	0	0		0	0	0	0
4.10.10.10.210.000.00.000	Contributi da Regione (FSR vincolato)	€.	0	0	0		0	0	0	0
4.10.10.10.310.000.00.000	Contributi da FSR per servizi socio sanitari integrati direttamente gestiti	€.	0	0	0		0	0	0	0

4.10.10.20.000.000.00.000	**A.1.B) Contributi c/esercizio da enti pubblici (Extra Fondo) - Totale**	€.	**-**	**6.388**	***6.388***		**1.597**	**1.597**	**1.597**	**1.597**

COD_COGE_NI	Descrizione		Preconsuntivo al 31/12/2015	Preventivo al 31/12/2016	Variazione	Variazione %	Budget primo trimestre 2016	Budget secondo trimestre 2016	Budget terzo trimestre 2016	Budget quarto trimestre 2016
4.10.10.20.010.010.00.000	Contributi da Regione (extra fondo) - Gettito fiscalità regionale	€.	0	0	0		0	0	0	0
4.10.10.20.010.020.00.000	Contributi da Regione (extra fondo) - Altri contributi regionali extra fondo	€.	0	0	0		0	0	0	0
4.10.10.20.010.025.00.000	Contributi da Regione per servizi socio-sanitari (ASSI) - Altri contributi regionali extra fondo	€.	0	0	0		0	0	0	0
4.10.10.20.010.030.00.000	Contributi da Regione (extra fondo) - Vincolati	€.	0	0	0		0	0	0	0
4.10.10.20.010.035.00.000	Contributi da Regione per servizi socio-sanitari (ASSI) -(extra fondo) Vincolati	€.	0	0	0		0	0	0	0
4.10.10.20.015.010.00.000	Contributi da Regione (extra fondo) - Risorse aggiuntive da bilancio regionale a titolo di copertura LEA	€.	0	0	0		0	0	0	0
4.10.10.20.015.020.00.000	Contributi da Regione (extra fondo) - Risorse aggiuntive da bilancio regionale a titolo di copertura extra LEA	€.	0	0	0		0	0	0	0
4.10.10.20.020.010.00.000	Contributi da U.E.	€.	0	0	0		0	0	0	0
4.10.10.20.020.020.00.000	Contributi da U.E. per progetti (FSE)	€.	0	0	0		0	0	0	0
4.10.10.20.020.030.00.000	Contributi vincolati da enti pubblici (extra fondo) - Vincolati	€.	0	0	0		0	0	0	0
4.10.10.20.020.035.00.000	Contributi da altri enti pubblici (extra fondo) - Altro	€.	0	0	0		0	0	0	0
4.10.10.20.030.010.00.000	Contributi da ATS/ASST/Fondazioni della Regione (extra fondo) - Vincolati	€.	0	6.388	6.388		1.597	1.597	1.597	1.597
4.10.10.20.030.020.00.000	Contributi da ATS/ASST/Fondazioni della Regione (extra fondo) - Altro	€.	0	0	0		0	0	0	0
4.10.10.20.200.010.00.000	Contributi per la ricerca corrente da Ministero	€.	0	0	0		0	0	0	0
4.10.10.20.200.020.00.000	Contributi per la ricerca corrente da altri enti pubblici - Vincolati	€.	0	0	0		0	0	0	0
4.10.10.20.200.110.00.000	Contributi per la ricerca finalizzata da Ministero	€.	0	0	0		0	0	0	0
4.10.10.20.200.115.00.000	Contributi per la ricerca finalizzata da Regione - Vincolati	€.	0	0	0		0	0	0	0
4.10.10.20.200.120.00.000	Contributi per la ricerca finalizzata da altri enti pubblici - Vincolati	€.	0	0	0		0	0	0	0
4.10.10.20.600.010.00.000	Fondo sociale regionale parte corrente - risorse per ambiti distrettuali	€.	0	0	0		0	0	0	0
4.10.10.20.600.030.00.000	Quota fondo sociale regionale parte corrente	€.	0	0	0		0	0	0	0
4.10.10.20.600.040.00.000	Contributi da Regione per mantenimento sviluppo servizi socio assistenziali	€.	0	0	0		0	0	0	0
4.10.10.20.600.050.00.000	Contributi da Regione per esercizio funzioni di vigilanza	€.	0	0	0		0	0	0	0
4.10.10.20.600.060.00.000	Contributi da Regione per funzioni trasferite ai Comuni in materia di autorizzazione al funzionamento e accreditamento	€.	0	0	0		0	0	0	0
4.10.10.20.600.070.00.000	Altri contributi da Regione (Bilancio sociale)	€.	0	0	0		0	0	0	0
4.10.10.20.600.110.00.000	Fondo nazionale per le politiche sociali - risorse per ambiti distrettuali	€.	0	0	0		0	0	0	0
4.10.10.20.600.120.00.000	Fondo nazionale per le politiche sociali - quota per gestione amministrativa	€.	0	0	0		0	0	0	0
4.10.10.20.600.130.00.000	Fondo nazionale per le politiche sociali - risorse per la realizzazione del sistema integrato di interventi e servizi sociali (quota indistinta)	€.	0	0	0		0	0	0	0
4.10.10.20.600.140.00.000	Fondo nazionale per le politiche sociali - risorse finalizzate leggi di settore	€.	0	0	0		0	0	0	0
4.10.10.20.600.145.00.000	Fondo nazionale per le non autosufficienze - risorse per ambiti distrettuali	€.	0	0	0		0	0	0	0
4.10.10.20.600.148.00.000	Fondo nazionale per le non autosufficienze - risorse A.S.L.	€.	0	0	0		0	0	0	0
4.10.10.20.600.150.00.000	Contributi statali vincolati per servizi socio assistenziali	€.	0	0	0		0	0	0	0
4.10.10.20.600.210.00.000	Contributi da Comuni per attività socio assistenziali	€.	0	0	0		0	0	0	0
4.10.10.20.600.310.00.000	Contributi da Province per servizi socio assistenziali	€.	0	0	0		0	0	0	0
4.10.10.20.600.320.00.000	Fondo nazionale per la famiglia - risorse per ambiti distrettuali	€.	0	0	0		0	0	0	0

BOZZA

4.10.10.30.000.000.00.000	**A.1.C) Contributi c/esercizio da enti privati - Totale**	**€.**	**-**	**-**	***0***		-	-	-	-

COD_COGE_NI	*Descrizione*		*Preconsuntivo al 31/12/2015*	*Preventivo al 31/12/2016*	*Variazione*	*Variazione %*	*Budget primo trimestre 2016*	*Budget secondo trimestre 2016*	*Budget terzo trimestre 2016*	*Budget quarto trimestre 2016*
4.10.10.30.010.000.00.000	Contributi da persone giuridiche private - Vincolati	€.	0	0	*0*		0	0	0	0
4.10.10.30.020.000.00.000	Contributi da persone fisiche private - Vincolati	€.	0	0	*0*		0	0	0	0
4.10.10.30.030.000.00.000	Contributo del Tesoriere - Indistinto	€.	0	0	*0*		0	0	0	0
4.10.10.30.080.000.00.000	Altri contributi da privati - Indistinto	€.	0	0	*0*		0	0	0	0
4.10.10.30.210.000.00.000	Contributi per la ricerca corrente da soggetti privati - Vincolati	€.	0	0	*0*		0	0	0	0
4.10.10.30.230.000.00.000	Contributi per la ricerca finalizzata da soggetti privati - Vincolati	€.	0	0	*0*		0	0	0	0

			Preconsuntivo al 31/12/2015	*Preventivo al 31/12/2016*	*Variazione*	*Variazione %*	*Budget primo trimestre 2016*	*Budget secondo trimestre 2016*	*Budget terzo trimestre 2016*	*Budget quarto trimestre 2016*
4.10.11.00.000.000.00.000	**A.1a) Rettifica contributi c/esercizio per destinazione ad investimenti - Totale**	€.	0	**0**	**0**		**0**	**0**	**0**	**0**

4.10.11.10.000.000.00.000	**A.1a.A) Rettifica contributi c/esercizio per destinazione ad investimenti**	**€.**	**-**	**-**	***0***		-	-	-	-

COD_COGE_NI	*Descrizione*		*Preconsuntivo al 31/12/2015*	*Preventivo al 31/12/2016*	*Variazione*	*Variazione %*	*Budget primo trimestre 2016*	*Budget secondo trimestre 2016*	*Budget terzo trimestre 2016*	*Budget quarto trimestre 2016*
4.10.11.10.010.000.00.000	Rettifica contributi c/esercizio per destinazione ad investimenti - Contributi da Regione per quota F.S. Regionale	€.	0	0	*0*		0	0	0	0
4.10.11.10.015.000.00.000	Rettifica contributi c/esercizio per destinazione ad investimenti - Contributi da ATS/ASST/Fondazioni della Regione	€.	0	0	*0*		0	0	0	0
4.10.11.10.020.000.00.000	Rettifica contributi c/esercizio per destinazione ad investimenti - altri contributi	€.	0	0	*0*		0	0	0	0

P.S.C.R.I.B.A.

			Preconsuntivo al 31/12/2015	Preventivo al 31/12/2016	Variazione	Variazione %	Budget primo trimestre 2016	Budget secondo trimestre 2016	Budget terzo trimestre 2016	Budget quarto trimestre 2016
4.10.12.00.000.000.00.000	**A.1b) Utilizzo fondi per quote inutilizzate contributi vincolati di esercizi precedenti - Totale**	**€.**	**0**	**0**	**0**		**0**	**0**	**0**	**0**

4.10.12.10.000.000.00.000	**A.1b.A) Utilizzo fondi per quote inutilizzate contributi vincolati di esercizi precedenti**	**€.**	-	-	-		-	-	-	-

COD_COGE_NI	Descrizione		Preconsuntivo al 31/12/2015	Preventivo al 31/12/2016	Variazione	Variazione %	Budget primo trimestre 2016	Budget secondo trimestre 2016	Budget terzo trimestre 2016	Budget quarto trimestre 2016
4.10.12.10.010.000.00.000	Utilizzo fondi per quote inutilizzati contributi vincolati esercizi precedenti da Regione per quota FSR Vincolato	€.	0	0	0		0	0	0	0
4.10.12.10.012.000.00.000	Utilizzo fondi per quote inutilizzati contributi esercizi precedenti da Regione per quota FSR indistinto	€.	0	0	0		0	0	0	0
4.10.12.10.015.000.00.000	Utilizzo fondi per quote inutilizzati contributi vincolati esercizi precedenti da ATS/ASST/Fondazioni per quota FSR Vincolato	€.	0	0	0		0	0	0	0
4.10.12.10.013.000.00.000	Utilizzo fondi per quote inutilizzate finanziamento di parte corrente per servizi socio-sanitari (ASSI) da contributi esercizi precedenti da Regione - quota FSR indistinto	€.	0	0	0		0	0	0	0
4.10.12.10.018.000.00.000	Utilizzo fondi per quote inutilizzati contributi esercizi precedenti da ATS/ASST/Fondazioni per quota FSR indistinto	€.	0	0	0		0	0	0	0
4.10.12.10.020.000.00.000	Utilizzo fondi per quote inutilizzati contributi vincolati esercizi precedenti da soggetti pubblici (extra fondo) Vincolati	€.	0	0	0		0	0	0	0
4.10.12.10.025.000.00.000	Utilizzo fondi per quote inutilizzati per servizi socio sanitari (ASSI) di contributi esercizi precedenti da Regione (extra fondo)	€.	0	0	0		0	0	0	0
4.10.12.10.030.000.00.000	Utilizzo fondi per quote inutilizzate contributi vincolati esercizi precedenti per ricerca da Ministero	€.	0	0	0		0	0	0	0
4.10.12.10.040.000.00.000	Utilizzo fondi per quote inutilizzate contributi vincolati esercizi precedenti per ricerca da Regione	€.	0	0	0		0	0	0	0
4.10.12.10.045.000.00.000	Utilizzo fondi per quote inutilizzate contributi vincolati esercizi precedenti per ricerca da ATS/ASST/Fondazioni	€.	0	0	0		0	0	0	0
4.10.12.10.050.000.00.000	Utilizzo fondi per quote inutilizzate contributi vincolati esercizi precedenti per ricerca da altri Enti Pubblici	€.	0	0	0		0	0	0	0
4.10.12.10.055.000.00.000	Utilizzo fondi per quote inutilizzate contributi vincolati esercizi precedenti da privati (altro)	€.	0	0	0		0	0	0	0
4.10.12.10.060.000.00.000	Utilizzo fondi per quote inutilizzate contributi vincolati esercizi precedenti per ricerca da privati	€.	0	0	0		0	0	0	0

			Preconsuntivo al 31/12/2015	Preventivo al 31/12/2016	Variazione	Variazione %	Budget primo trimestre 2016	Budget secondo trimestre 2016	Budget terzo trimestre 2016	Budget quarto trimestre 2016
4.10.20.00.000.000.00.000	**A.2) Proventi e ricavi diversi - Totale**	**€.**	**0**	**189.061**	***189.061***		**47.265**	**47.256**	**47.268**	**47.272**

4.10.20.10.000.000.00.000	**A.2.A) Ricavi per prestazioni sanitarie e sociosanitarie a rilevanza sanitaria - Totale**	**€.**	-	**187.490**	***187.490***		**46.872**	**46.866**	**46.875**	**46.877**

COD_COGE_NI	Descrizione		Preconsuntivo al 31/12/2015	Preventivo al 31/12/2016	Variazione	Variazione %	Budget primo trimestre 2016	Budget secondo trimestre 2016	Budget terzo trimestre 2016	Budget quarto trimestre 2016
4.10.20.10.010.010.00.000	ricavi per prestazioni drg per la ATS di appartenza	€.	0	85.758	85.758		21.440	21.439	21.440	21.439
4.10.20.10.010.020.00.000	ricavi per prestazioni drg per altre ATS lombarde	€.	0	6.503	6.503		1.626	1.626	1.626	1.625
4.10.20.10.010.050.00.000	ricavi per prestazioni drg extraregionale (Mobilità attiva in compensazione)	€.	0	8.195	8.195		2.049	2.049	2.049	2.048
4.10.20.10.010.070.00.000	ricavi per prestazioni drg relativo agli stranieri	€.	0	316	316		80	78	80	78
4.10.20.10.010.070.01.000	*ricavi per prestazioni drg relativo agli stranieri - codice onere - 7*	€.	*0*	*86*	*86*		22	21	22	21
4.10.20.10.010.070.02.000	*ricavi per prestazioni drg relativo agli stranieri - codice onere - 9*	€.	*0*	*202*	*202*		51	50	51	50
4.10.20.10.010.070.03.000	*ricavi per prestazioni drg relativo agli stranieri - codice onere - CSCS*	€.	*0*	*28*	*28*		7	7	7	7
4.10.20.10.020.010.00.000	ricavi per prestazioni attivita' ambulatoriale per la ATS di appartenenza	€.	0	38.907	38.907		9.727	9.727	9.727	9.726
4.10.20.10.020.020.00.000	ricavi per prestazioni attivita' ambulatoriale per altre ATS lombarde	€.	0	2.306	2.306		576	577	577	576
4.10.20.10.020.050.00.000	ricavi per prestazioni attivita' ambulatoriale per extra regione (Mobilità attiva in compensazione)	€.	0	3.792	3.792		948	948	948	948
4.10.20.10.020.070.00.000	ricavi per prestazioni attivita' ambulatoriale per stranieri	€.	0	72	72		17	18	19	18
4.10.20.10.020.070.01.000	*ricavi per prestazioni attivita' ambulatoriale per stranieri - codice onere - 7*	€.	*0*	*17*	*17*		4	4	5	4
4.10.20.10.020.070.02.000	*ricavi per prestazioni attivita' ambulatoriale per stranieri - codice onere - 9*	€.	*0*	*47*	*47*		11	12	12	12
4.10.20.10.020.070.03.000	*ricavi per prestazioni attivita' ambulatoriale per stranieri - codice onere - CSCS*	€.	*0*	*8*	*8*		2	2	2	2
4.10.20.10.020.075.00.000	ricavi per prestazioni attivita' ambulatoriale per carcerati	€.	0	0	0		0	0	0	0
4.10.20.10.020.110.00.000	ricavi per prestazioni di "screening" ATS di appartenenza	€.	0	288	288		72	72	72	72
4.10.20.10.020.120.00.000	ricavi per prestazioni di "screening" altre ATS della regione	€.	0	0	0		0	0	0	0
4.10.20.10.020.150.00.000	ricavi per prestazioni di "screening" per extra regione (Mobilità attiva in compensazione)	€.	0	0	0		0	0	0	0
4.10.20.10.020.170.00.000	ricavi per prestazioni di "screening" per stranieri	€.	0	0	0		0	0	0	0
4.10.20.10.020.210.00.000	ricavi per Neuro-psichiatria Infantile (Uonpia) per la ATS di appartenenza	€.	0	1.129	1.129		282	282	282	283
4.10.20.10.020.220.00.000	ricavi per Neuro-psichiatria Infantile (Uonpia) per altre ATS lombarde	€.	0	61	61		15	15	15	16
4.10.20.10.020.250.00.000	ricavi per Neuro-psichiatria Infantile (Uonpia) per Extraregione (Mobilità attiva in compensazione)	€.	0	45	45		11	11	11	12
4.10.20.10.020.270.00.000	ricavi per Neuro-psichiatria Infantile (Uonpia) per Stranieri	€.	0	0	0		0	0	0	0
4.10.20.10.020.270.01.000	*ricavi per Neuro-psichiatria Infantile (Uonpia) per Stranieri - codice onere - 7*	€.	*0*	*0*	*0*		0	0	0	0
4.10.20.10.020.270.02.000	*ricavi per Neuro-psichiatria Infantile (Uonpia) per Stranieri - codice onere - 9*	€.	*0*	*0*	*0*		0	0	0	0
4.10.20.10.020.270.03.000	*ricavi per Neuro-psichiatria Infantile (Uonpia) per Stranieri - codice onere - CSCS*	€.	*0*	*0*	*0*		0	0	0	0
4.10.20.10.030.010.00.000	ricavi per attivita' di psichiatria (circ. 46/san) per la ATS di appartenenza	€.	0	4.658	4.658		1.165	1.164	1.165	1.164
4.10.20.10.030.020.00.000	ricavi per attivita' di psichiatria (circ. 46/san) per altre ATS lombarde	€.	0	157	157		39	39	39	40
4.10.20.10.030.050.00.000	ricavi per attivita' di psichiatria (circ. 46/san) per Extraregione (Mobilità non soggetta a compensazione)	€.	0	80	80		20	20	20	20
4.10.20.10.030.070.00.000	ricavi per attivita' di psichiatria (circ. 46/san) stranieri	€.	0	0	0		0	0	0	0
4.10.20.10.040.010.00.000	ricavi per farmaci File F per la ATS di appartenenza	€.	0	20.148	20.148		5.037	5.037	5.037	5.037
4.10.20.10.040.020.00.000	ricavi per farmaci File F per altre ATS lombarde	€.	0	2.085	2.085		521	521	521	522

4.10.20.10.040.050.00.000	ricavi per farmaci File F per Extraregione (Mobilità attiva in compensazione)	€.	0	1.658	*1.658*		415	414	415	414
4.10.20.10.040.070.00.000	ricavi per i farmaci File F per stranieri	€.	0	21	*21*		5	5	5	6
4.10.20.10.040.080.00.000	ricavi per i farmaci File F per carcerati (per conto Istituti penitenziari)	€.	0	137	*137*		34	34	34	35
4.10.20.10.050.010.00.000	ricavi per farmaci erogati in "Doppio Canale" per ATS di appartenenza	€.	0	4.983	*4.983*		1.246	1.245	1.246	1.246
4.10.20.10.050.020.00.000	ricavi per farmaci erogati in "Doppio Canale" per altre ATS lombarde	€.	0	167	*167*		42	42	42	41
4.10.20.10.050.050.00.000	ricavi per farmaci erogati in "Doppio Canale" per Extraregione (Mobilità attiva in compensazione)	€.	0	107	*107*		26	27	26	28
4.10.20.10.050.070.00.000	ricavi per farmaci erogati in "Doppio Canale" per stranieri	€.	0	0	*0*		0	0	0	0
4.10.20.10.060.010.00.000	ricavi per farmaci erogati in "Primo ciclo" per ATS di appartenenza	€.	0	81	*81*		20	20	20	21
4.10.20.10.060.020.00.000	ricavi per farmaci erogati in "Primo ciclo" per altre ATS lombarde	€.	0	13	*13*		3	3	3	4
4.10.20.10.060.050.00.000	ricavi per farmaci erogati in "Primo ciclo" per Extraregione (Mobilità attiva in compensazione)	€.	0	0	*0*		0	0	0	0
4.10.20.10.060.070.00.000	ricavi per farmaci erogati in "Primo ciclo" per stranieri	€.	0	0	*0*		0	0	0	0
4.10.20.10.190.010.00.000	Altre prestazioni sanitarie v/ATS di appartenenza	€.	0	246	*246*		62	61	62	61
4.10.20.10.190.020.00.000	Altre prestazioni sanitarie verso altre ATS/ASST/Fondazioni lombardi	€.	0	404	*404*		101	101	101	101
4.10.20.10.190.030.00.000	Altre prestazioni sanitarie ad altri soggetti pubblici	€.	0	125	*125*		31	31	31	32
4.10.20.10.190.050.00.000	Altre prestazioni sanitarie a soggetti pubblici extraregione (soggette a compensazione)	€.	0	0	*0*		0	0	0	0
4.10.20.10.190.055.00.000	Altre prestazioni sanitarie a soggetti pubblici extraregione (non in compensazione)	€.	0	109	*109*		27	27	27	28
4.10.20.10.200.010.00.000	Altre prestazioni socio sanitarie per ATS di appartenenza	€.	0	0	*0*		0	0	0	0
4.10.20.10.200.020.00.000	Altre prestazioni socio sanitarie verso altre ATS/ASST/Fondazioni lombardi	€.	0	0	*0*		0	0	0	0
4.10.20.10.200.030.00.000	Altre prestazioni socio sanitarie ad altri soggetti pubblici	€.	0	0	*0*		0	0	0	0
4.10.20.10.300.010.00.000	Ricavi per consulenza sanitaria per ATS di appartenenza	€.	0	0	*0*		0	0	0	0
4.10.20.10.300.020.00.000	Ricavi per consulenza sanitaria v/altre ATS-ASST-Fondazioni della Regione	€.	0	0	*0*		0	0	0	0
4.10.20.10.300.030.00.000	Ricavi per consulenza sanitaria ad altri soggetti pubblici	€.	0	0	*0*		0	0	0	0
4.10.20.10.300.055.00.000	Ricavi per consulenza sanitaria ad altri soggetti pubblici Extraregione (non soggette a compensazione)	€.	0	0	*0*		0	0	0	0
4.10.20.10.300.060.00.000	Ricavi per consulenza sanitaria a privati	€.	0	0	*0*		0	0	0	0
4.10.20.10.400.010.00.000	Ricavi per prestazioni sanitarie erogate a soggetti privati	€.	0	426	*426*		107	106	107	106
4.10.20.10.400.110.00.000	Ricavi per prestazioni socio sanitarie a soggetti privati	€.	0	0	*0*		0	0	0	0
4.10.20.10.500.010.00.000	Ricavi per libera professione ex art. 55 c.1 lett. a) - b) Ccnl - (Area ospedaliera)	€.	0	179	*179*		45	45	45	44
4.10.20.10.500.020.00.000	Ricavi per libera professione ex art. 55 c.1 lett. a) - b) Ccnl - (Area specialistica)	€.	0	1.833	*1.833*		458	458	458	459
4.10.20.10.500.030.00.000	Ricavi per libera professione ex art. 55 c.1 lett. a) - b) Ccnl - (Area sanità pubblica)	€.	0	17	*17*		4	4	4	5
4.10.20.10.500.110.00.000	Ricavi per servizi di consulenza sanitaria in area pagamento (art. 55 c.1 lett. c) d) ed ex art. 57-58 CCNL)	€.	0	2.115	*2.115*		529	528	529	529
4.10.20.10.500.120.00.000	Ricavi per servizi di consulenza sanitaria in area pagamento (art. 55 c.1 lett. c) d) ed ex art. 57-58 CCNL) verso ATS-ASST-Fondazioni della Regione	€.	0	369	*369*		92	92	92	93
4.10.20.10.500.210.00.000	Ricavi per prestazioni sanitarie intramoenia - Altro	€.	0	0	*0*		0	0	0	0
4.10.20.10.500.220.00.000	Ricavi per prestazioni sanitarie intramoenia - Altro verso ATS-ASST-Fondazioni della Regione	€.	0	0	*0*		0	0	0	0
4.10.20.10.600.110.00.000	Ricavi di ATS per attività di prevenzione e sicurezza ambiente di lavoro - certificazioni	€.	0	0	*0*		0	0	0	0
4.10.20.10.600.120.00.000	Ricavi di ATS per attività di prevenzione e sicurezza ambiente di lavoro - sanzioni	€.	0	0	*0*		0	0	0	0
4.10.20.10.600.210.00.000	Ricavi di ATS per attività di igiene pubblica ed ambientale - certificazioni	€.	0	0	*0*		0	0	0	0
4.10.20.10.600.220.00.000	Ricavi di ATS per attività di igiene pubblica ed ambientale - sanzioni	€.	0	0	*0*		0	0	0	0
4.10.20.10.600.310.00.000	Ricavi di ATS per attività nel campo igiene degli alimenti - certificazioni	€.	0	0	*0*		0	0	0	0
4.10.20.10.600.320.00.000	Ricavi di ATS per attività nel campo igiene degli alimenti - sanzioni	€.	0	0	*0*		0	0	0	0
4.10.20.10.600.410.00.000	Ricavi di ATS attività veterinaria da privato - certificazioni	€.	0	0	*0*		0	0	0	0
4.10.20.10.600.420.00.000	Ricavi di ATS attività veterinaria da privato - sanzioni	€.	0	0	*0*		0	0	0	0
4.10.20.10.600.450.00.000	Ricavi di ATS attività veterinaria da pubblico	€.	0	0	*0*		0	0	0	0
4.10.20.10.600.800.00.000	Ricavi di ATS per attività di prevenzione, salute ambiente di lavoro, igiene pubblica ed ambientale verso ATS/ASST/Fondazioni della Regione	€.	0	0	*0*		0	0	0	0
4.10.20.10.650.010.00.000	Ricavi di ATS per sanzioni amministrative art. 12-bis, L.R. 31/1997 - a soggetti privati	€.	0	0	*0*		0	0	0	0
4.10.20.10.650.020.00.000	Ricavi di ATS per sanzioni amministrative art. 12-bis, L.R. 31/1997 ATS/ASST/Fondazioni della Regione	€.	0	0	*0*		0	0	0	0
4.10.20.10.800.010.00.000	Altri ricavi propri di ATS - a soggetti privati	€.	0	0	*0*		0	0	0	0
4.10.20.10.010.900.00.000	REGIONE: Prestazioni di servizi MMG, PLS, Continuità assistenziale Fuori regione (Mobilità attiva in compensazione)	€.	0	0	*0*		0	0	0	0
4.10.20.10.020.900.00.000	REGIONE: Prestazioni servizi farmaceutica convenzionata Fuori regione (Mobilità attiva in compensazione)	€.	0	0	*0*		0	0	0	0
4.10.20.10.040.900.00.000	REGIONE: Prestazioni termali Fuori regione (Mobilità attiva in compensazione)	€.	0	0	*0*		0	0	0	0
4.10.20.10.100.900.00.000	REGIONE: Altre prestazioni sanitarie - Mobilità attiva internazionale	€.	0	0	*0*		0	0	0	0
4.10.20.10.110.900.00.000	REGIONE: Prestazioni di ricovero da privati verso residenti extraregione in compensazione (mobilità attiva)	€.	0	0	*0*		0	0	0	0
4.10.20.10.120.900.00.000	REGIONE: Prestazioni ambulatoriali da privati verso residenti extraregione in compensazione (mobilità attiva)	€.	0	0	*0*		0	0	0	0
4.10.20.10.190.900.00.000	REGIONE: Prestazioni di File F da privati verso residenti extraregione in compensazione (mobilità attiva)	€.	0	0	*0*		0	0	0	0
4.10.20.10.200.900.00.000	REGIONE: Altre prestazioni sanitarie erogate da privati verso residenti extraregione in compensazione (mobilità attiva)	€.	0	0	*0*		0	0	0	0

Si ricorda che i ricavi da degenze in corso al 31/12 vengono indicati nei rispettivi conti di dettaglio dei ricavi da DRG.

4.10.20.20.000.000.00.000	**A.2.B) Ricavi per prestazioni non sanitarie - Totale**	**€.**	**-**	**543**	***543***		**136**	**134**	**136**	**137**

COD_COGE_NI	*Descrizione*		*Preconsuntivo al 31/12/2015*	*Preventivo al 31/12/2016*	*Variazione*	*Variazione %*	*Budget primo trimestre 2016*	*Budget secondo trimestre 2016*	*Budget terzo trimestre 2016*	*Budget quarto trimestre 2016*
4.10.20.20.010.010.00.000	Ricavi da differenza alberghiera	€.	0	23	*23*		6	6	6	5
4.10.20.20.020.010.00.000	Buoni mensa	€.	0	66	*66*		16	16	16	18
4.10.20.20.030.010.00.000	Proventi da sperimentazione farmaci	€.	0	0	*0*		0	0	0	0

BOZZA

4.10.20.20.040.010.00.000	Proventi da Rilascio certificati e cartelle cliniche	€.	0	255	255		64	64	64	63
4.10.20.20.050.010.00.000	Ricavi per formazione	€.	0	85	85		21	21	21	22
4.10.20.20.050.020.00.000	Ricavi per formazione verso ATS/ASST/Fondazioni della Regione	€.	0	10	10		3	2	3	2
4.10.20.20.060.000.00.000	Ricavi da sperimentazioni gestionali (art. 9-bis, D.Lgs. 502/92)	€.	0	0	0		0	0	0	0
4.10.20.20.080.010.00.000	Altri ricavi per prestazioni non sanitarie verso ATS/ASST/Fondazioni della Regione	€.	0	21	21		5	5	5	6
4.10.20.20.080.030.00.000	Altri ricavi per prestazioni non sanitarie verso altri enti pubblici	€.	0	5	5		1	1	1	2
4.10.20.20.080.080.00.000	Altri ricavi per prestazioni non sanitarie verso privati	€.	0	78	78		20	19	20	19
4.10.20.30.000.000.00.000	**A.2.C) Altri proventi - Totale**	€.	-	**1.028**	***1.028***		**257**	**256**	**257**	**258**

COD_COGE_NI	*Descrizione*		*Preconsuntivo al 31/12/2015*	*Preventivo al 31/12/2016*	*Variazione*	*Variazione %*	*Budget primo trimestre 2016*	*Budget secondo trimestre 2016*	*Budget terzo trimestre 2016*	*Budget quarto trimestre 2016*
4.10.20.30.010.010.00.000	Affitti attivi	€.	0	685	685		171	171	171	172
4.10.20.30.010.015.00.000	Altri proventi da attività immobiliari	€.	0	0	0		0	0	0	0
4.10.20.30.010.020.00.000	Altri proventi non sanitari	€.	0	0	0		0	0	0	0
4.10.20.30.080.010.00.000	Altri proventi diversi verso ATS/ASST/Fondazioni della Regione	€.	0	0	0		0	0	0	0
4.10.20.30.080.030.00.000	Altri proventi diversi verso altri enti pubblici	€.	0	11	11		3	3	3	2
4.10.20.30.080.080.00.000	Altri proventi diversi verso privati	€.	0	332	332		83	82	83	84

			Preconsuntivo al 31/12/2015	*Preventivo al 31/12/2016*	*Variazione*	*Variazione %*	*Budget primo trimestre 2016*	*Budget secondo trimestre 2016*	*Budget terzo trimestre 2016*	*Budget quarto trimestre 2016*
4.10.30.00.000.000.00.000	**A.3) Concorsi, recuperi, rimborsi per attività tipiche - Totale**	€.	**0**	**3.496**	***3.496***		**874**	**872**	**874**	**876**
4.10.30.10.000.000.00.000	**A.3.A) Rimborsi assicurativi - Totale**	€.	-	**5**	***5***		**1**	**1**	**1**	**2**

COD_COGE_NI	*Descrizione*		*Preconsuntivo al 31/12/2015*	*Preventivo al 31/12/2016*	*Variazione*	*Variazione %*	*Budget primo trimestre 2016*	*Budget secondo trimestre 2016*	*Budget terzo trimestre 2016*	*Budget quarto trimestre 2016*
4.10.30.10.010.000.00.000	Rimborsi assicurativi	€.	0	5	5		1	1	1	2
4.10.30.20.000.000.00.000	**A.3.B) Altri concorsi, recuperi e rimborsi per attività tipiche - Totale**	€.	-	**3.491**	***3.491***		**873**	**871**	**873**	**874**

COD_COGE_NI	*Descrizione*	€.	*Preconsuntivo al 31/12/2015*	*Preventivo al 31/12/2016*	*Variazione*	*Variazione %*	*Budget primo trimestre 2016*	*Budget secondo trimestre 2016*	*Budget terzo trimestre 2016*	*Budget quarto trimestre 2016*
4.10.30.20.010.010.00.000	Rimborso personale comandato e convenzionato c/o ATS/ASST/Fondazioni della Regione	€.	0	0	0		0	0	0	0
4.10.30.20.010.030.00.000	Rimborso personale comandato e convenzionato c/o altri enti pubblici	€.	0	42	42		11	10	11	10
4.10.30.20.010.060.00.000	Rimborso personale comandato e convenzionato c/o Regione Lombardia	€.	0	0	0		0	0	0	0
4.10.30.20.020.010.00.000	Rimborsi per Cessione di farmaci ed emoderivati verso ATS/ASST/Fondazioni della Regione ESCLUSI EMODERIVATI GESTITI VIA CONSORZIO INTERREGIONALE]	€.	0	0	0		0	0	0	0
4.10.30.20.020.012.00.000	Rimborsi per Cessione emoderivati verso ATS/ASST/Fondazioni della Regione SOLAMENTE OVE GESTITI NELL'AMBITO DEL CONSORZIO INTERREGIONALE]	€.	0	966	966		242	241	242	241
4.10.30.20.020.015.00.000	Rimborsi per Cessione emoderivati verso az. Sanit. Pubbliche Extraregione - NON in compensazione SOLAMENTE OVE GESTITI NELL'AMBITO DEL CONSORZIO INTERREGIONALE]	€.	0	0	0		0	0	0	0
4.10.30.20.020.030.00.000	Rimborsi per Cessione di farmaci ed emoderivati verso altri enti pubblici	€.	0	0	0		0	0	0	0
4.10.30.20.020.060.00.000	Rimborsi per Cessione di farmaci ed emoderivati verso privati ESCLUSI EMODERIVATI GESTITI VIA CONSORZIO INTERREGIONALE]	€.	0	21	21		5	5	5	6
4.10.30.20.020.065.00.000	Rimborsi per Cessione emoderivati verso privati SOLAMENTE OVE GESTITI NELL'AMBITO DEL CONSORZIO INTERREGIONALE]	€.	0	183	183		46	46	46	45
4.10.30.20.030.010.00.000	Rimborsi per Cessione di sangue ed emocomponenti verso ATS/ASST/Fondazioni della Regione	€.	0	934	934		233	234	233	234
4.10.30.20.030.030.00.000	Rimborsi per Cessione di sangue ed emocomponenti verso altri enti pubblici	€.	0	24	24		6	6	6	6
4.10.30.20.030.035.00.000	Rimborsi per Cessione di emocomponenti e cellule staminali Extraregione	€.	0	0	0		0	0	0	0
4.10.30.20.030.060.00.000	Rimborsi per Cessione di sangue ed emocomponenti verso privati	€.	0	360	360		90	90	90	90
4.10.30.20.040.010.00.000	Rimborso per acquisto altri beni da parte di ATS/ASST/Fondazioni della Regione	€.	0	0	0		0	0	0	0
4.10.30.20.040.030.00.000	Rimborso per acquisto altri beni da parte di altri enti pubblici	€.	0	0	0		0	0	0	0
4.10.30.20.040.060.00.000	Rimborso per acquisto altri beni verso privati	€.	0	0	0		0	0	0	0
4.10.30.20.050.010.00.000	Altri concorsi, recuperi e rimborsi per attività tipiche da parte di ATS/ASST/Fondazioni della Regione	€.	0	57	57		14	14	14	15
4.10.30.20.050.030.00.000	Altri concorsi, recuperi e rimborsi per attività tipiche da parte di altri enti pubblici	€.	0	1	1		0	0	0	1
4.10.30.20.050.060.00.000	Altri concorsi, recuperi e rimborsi per attività tipiche da parte di Regione Lombardia	€.	0	0	0		0	0	0	0
4.10.30.20.080.010.00.000	Recuperi da personale dipendente (vitto, alloggio, …)	€.	0	165	165		41	41	41	42
4.10.30.20.080.020.00.000	Concorsi, recuperi, rimborsi da sperimentazioni gestionali (art. 9-bis, D.Lgs. 502/92)	€.	0	211	211		53	53	53	52
4.10.30.20.080.025.00.000	Concorsi, recuperi, rimborsi da esternalizzazioni di servizi	€.	0	0	0		0	0	0	0
4.10.30.20.080.045.00.000	Rette a carico degli ospiti per accesso a servizi sociosanitari integrati	€.	0	0	0		0	0	0	0
4.10.30.20.080.050.00.000	Rette a carico dei Comuni per accesso a servizi sociosanitari integrati	€.	0	0	0		0	0	0	0

Pubblicato

4.10.30.20.080.080.00.000	Altri ricavi per concorsi, recuperi e rimborsi verso privati	€.	0	527	527		132	131	132	132	
4.10.30.20.060.900.00.000	REGIONE: Pay-back per il superamento del tetto della spesa farmaceutica territoriale	€.	0	0	0		0	0	0	0	
4.10.30.20.060.910.00.000	REGIONE: Pay-back per superamento del tetto della spesa farmaceutica ospedaliera	€.	0	0	0		0	0	0	0	
4.10.30.20.060.920.00.000	REGIONE: Ulteriore Pay-back	€.	0	0	0		0	0	0	0	
4.10.40.00.000.000.00.000	**A.4) Compartecipazione alla spesa per prestazioni sanitarie - Totale**	**€.**	**-**	**5.676**	**5.676**		**1.420**	**1.419**	**1.420**	**1.417**	
COD_COGE_NI	*Descrizione*		*Preconsuntivo al 31/12/2015*	*Preventivo al 31/12/2016*	*Variazione*	*Variazione %*	*Budget primo trimestre 2016*	*Budget secondo trimestre 2016*	*Budget terzo trimestre 2016*	*Budget quarto trimestre 2016*	
4.10.40.10.000.000.00.000	Ticket sulle prestazioni di specialistica ambulatoriale	€.	0	5.637	5.637		1.410	1.409	1.410	1.408	
4.10.40.20.000.000.00.000	Ticket sul prontosoccorso	€.	0	39	39		10	10	10	9	
4.10.40.80.000.000.00.000	Altri Tickets	€.	0	0	0		0	0	0	0	
4.10.50.00.000.000.00.000	**A.5) Costi capitalizzati - Totale**	**€.**	**-**	**7.206**	**7.206**		**1.802**	**1.800**	**1.802**	**1.802**	
COD_COGE_NI	*Descrizione*		*Preconsuntivo al 31/12/2015*	*Preventivo al 31/12/2016*	*Variazione*	*Variazione %*	*Budget primo trimestre 2016*	*Budget secondo trimestre 2016*	*Budget terzo trimestre 2016*	*Budget quarto trimestre 2016*	
4.10.50.10.010.010.00.000	Quota contributi c/capitale da utilizzo finanziamenti per investimenti da Regione	€.	0	3.717	3.717		930	929	930	928	
4.10.50.10.010.012.00.000	Quota contributi c/capitale da utilizzo finanziamenti per investimenti da Regione - Beni di prima dotazione	€.	0	2.158	2.158		540	539	540	539	
4.10.50.10.010.020.00.000	Quota contributi c/capitale da utilizzo finanziamenti per investimenti dallo Stato	€.	0	0	0		0	0	0	0	
4.10.50.10.015.010.00.000	Quota contributi c/esercizio da contributi FSR destinati a investimenti	€.	0	0	0		0	0	0	0	
4.10.50.10.015.020.00.000	Quota contributi c/esercizio da altri contributi destinati a investimenti	€.	0	1.249	1.249		312	312	312	313	
4.10.50.10.020.010.00.000	Costi capitalizzati da utilizzo riserva plusvalenze da reinvestire	€.	0	0	0		0	0	0	0	
4.10.50.10.020.020.00.000	Costi capitalizzati da utilizzo riserva successioni e donazioni	€.	0	82	82		20	20	20	22	
4.10.50.10.020.030.00.000	Costi capitalizzati da utilizzo riserva per investimenti	€.	0	0	0		0	0	0	0	
4.10.50.20.010.010.00.000	Capitalizzazione costi (sostenuti in economia)	€.	0	0	0		0	0	0	0	
			Preconsuntivo al 31/12/2015	*Preventivo al 31/12/2016*	*Variazione*	*Variazione %*	*Budget primo trimestre 2016*	*Budget secondo trimestre 2016*	*Budget terzo trimestre 2016*	*Budget quarto trimestre 2016*	**Dettaglio costi per natura degli Utilizzi contributi**	**Dettaglio costi per natura dei contributi**
4.20.00.00.000.000.00.000	**B) COSTI DELLA PRODUZIONE**		**0**	**251.432**	**251.432**		**62.860**	**62.846**	**62.858**	**62.868**	**0**	**18.509**
			Preconsuntivo al 31/12/2015	*Preventivo al 31/12/2016*	*Variazione*	*Variazione %*	*Budget primo trimestre 2016*	*Budget secondo trimestre 2016*	*Budget terzo trimestre 2016*	*Budget quarto trimestre 2016*	*Dettaglio costi per natura degli Utilizzi contributi*	*Dettaglio costi per natura dei contributi*
4.20.05.00.000.000.00.000	**B.1) Acquisti di beni - Totale**	**€.**	**0**	**59.746**	**59.746**		**14.946**	**14.939**	**14.933**	**14.928**	**0**	**973**
4.20.05.10.000.000.00.000	**B.1.A) Acquisti di beni sanitari - Totale**	**€.**	**-**	**57.490**	**57.490**		**14.380**	**14.377**	**14.369**	**14.364**	**-**	**909**
COD_COGE_NI	*Descrizione*		*Preconsuntivo al 31/12/2015*	*Preventivo al 31/12/2016*	*Variazione*	*Variazione %*	*Budget primo trimestre 2016*	*Budget secondo trimestre 2016*	*Budget terzo trimestre 2016*	*Budget quarto trimestre 2016*	*Dettaglio costi per natura degli Utilizzi contributi*	*Dettaglio costi per natura dei contributi*
4.20.05.10.010.010.00.000	Farmaceutici: Specialità Medicinali	€.	0	25.058	25.058		6.266	6.263	6.266	6.263	0	6
4.20.05.10.010.010.01.000	*Farmaceutici: Specialità Medicinali (File F compreso HCV)*	€.	0	22.818	22.818		5.705	5.704	5.705	5.704	0	0
4.20.05.10.010.010.02.000	*Farmaceutici: Specialità Medicinali (altro: farmaci ospedalieri)*	€.	0	2.240	2.240		561	559	561	559	0	6
4.20.05.10.010.020.00.000	Farmaceutici: Specialità Medicinali (Doppio Canale ex Nota CUF 37)	€.	0	4.463	4.463		1.116	1.124	1.108	1.115	0	0
4.20.05.10.010.030.00.000	Farmaceutici: Specialità Medicinali (Primo Ciclo terapeutico D.G.R. 10246/02)	€.	0	94	94		24	23	24	23	0	0
4.20.05.10.010.810.00.000	Farmaceutici: Specialità Medicinali da ATS/ASST/Fondazioni della Regione	€.	0	0	0		0	0	0	0	0	0
4.20.05.10.010.820.00.000	Farmaceutici: Specialità Medicinali (Doppio Canale ex Nota CUF 37) da ATS/ASST/Fondazioni della Regione	€.	0	0	0		0	0	0	0	0	0
4.20.05.10.020.010.00.000	Farmaceutici: Ossigeno	€.	0	327	327		82	82	82	81	0	0
4.20.05.10.020.020.00.000	Farmaceutici: Ossigeno (Doppio Canale)	€.	0	331	331		83	83	83	82	0	0
4.20.05.10.020.810.00.000	Farmaceutici: Ossigeno da ATS/ASST/Fondazioni della Regione	€.	0	0	0		0	0	0	0	0	0
4.20.05.10.020.820.00.000	Farmaceutici: Ossigeno (Doppio Canale) da ATS/ASST/Fondazioni della Regione	€.	0	0	0		0	0	0	0	0	0
4.20.05.10.025.010.00.000	Farmaceutici: Specialità Medicinali SENZA AIC	€.	0	2.292	2.292		573	573	573	573	0	0
4.20.05.10.025.020.00.000	Farmaceutici: Galenici e altri medicinali SENZA AIC	€.	0	379	379		95	95	95	94	0	0
4.20.05.10.025.030.00.000	Farmaceutici: Ossigeno e gas medicali SENZA AIC	€.	0	35	35		9	9	9	8	0	0
4.20.05.10.030.010.00.000	Emoderivati	€.	0	85	85		21	21	21	22	0	0
4.20.05.10.030.012.00.000	Emoderivati da Privati SOLAMENTE OVE GESTITI NELL'AMBITO DEL CONSORZIO INTERREGIONALE]	€.	0	0	0		0	0	0	0	0	0
4.20.05.10.030.020.00.000	Emoderivati (Doppio Canale ex Nota CUF 37)	€.	0	463	463		116	116	116	115	0	0
4.20.05.10.030.810.00.000	Emoderivati da ATS/ASST/Fondazioni della Regione ESCLUSI EMODERIVATI GESTITI VIA CONSORZIO INTERREGIONALE]	€.	0	0	0		0	0	0	0	0	0
4.20.05.10.030.812.00.000	Emoderivati da ATS/ASST/Fondazioni della Regione SOLAMENTE OVE GESTITI NELL'AMBITO DEL CONSORZIO INTERREGIONALE]	€.	0	0	0		0	0	0	0	0	0
4.20.05.10.030.815.00.000	Emoderivati da Az. Pubbliche ExtraRegione SOLAMENTE OVE GESTITI NELL'AMBITO DEL CONSORZIO INTERREGIONALE]	€.	0	0	0		0	0	0	0	0	0
4.20.05.10.030.820.00.000	Emoderivati (Doppio Canale ex Nota CUF 37) da ATS/ASST/Fondazioni della Regione	€.	0	0	0		0	0	0	0	0	0
4.20.05.10.040.010.00.000	Prodotti dietetici	€.	0	0	0		0	0	0	0	0	0
4.20.05.10.050.010.00.000	Dispositivi medici: Cnd W - Materiali Diagnostici in vitro	€.	0	6.611	6.611		1.653	1.653	1.653	1.652	0	7
4.20.05.10.050.020.00.000	Dispositivi medici: Cnd Z - Materiali diagnostici (materiale per apparecchiature sanitare e relativi componenti)	€.	0	364	364		91	91	91	91	0	9

Bozza

4.20.05.10.050.030.00.000	Prodotti chimici: Materiali diagnostici (senza Cnd)	€.	0	628	*628*			157	157	157	157	0	0
4.20.05.10.060.010.00.000	Dispositivi medici: Presidi chirurgici e materiali sanitari - Cnd: A; B; D; G; H; K; L; M; N; Q; R; S; T [escluso T04]; U; V; Y	€.	0										
4.20.05.10.060.011.00.000	Dispositivi Medici: Cnd A - Dispositivi da somministrazione, prelievo e raccolta	€.	0	1.283	*1.283*			321	320	320	322	0	2
4.20.05.10.060.012.00.000	Dispositivi Medici: Cnd K, L - Strumentario chirurgico	€.	0	885	*885*			221	221	221	222	0	0
4.20.05.10.060.013.00.000	Dispositivi Medici: Cnd H - Dispositivi di sutura	€.	0	908	*908*			227	227	227	227	0	0
4.20.05.10.060.014.00.000	Dispositivi Medici: Cnd M - Dispositivi per medicazioni generali e specialistiche	€.	0	820	*820*			205	205	205	205	0	0
4.20.05.10.060.015.00.000	Dispositivi Medici: Cnd T - Dispositivi di protezione e ausili per incontinenza (d. lgs. 46/97)	€.	0	1.555	*1.555*			389	389	389	388	0	656
4.20.05.10.060.016.00.000	Dispositivi Medici: Cnd Y - Supporti o ausili tecnici per persone disabili	€.	0	49	*49*			13	12	13	11	0	31
4.20.05.10.060.017.00.000	Dispositivi Medici: Cnd B; G; N; Q; R; U - Presidi medico-chirurgici specialistici	€.	0	2.081	*2.081*			521	520	521	519	0	146
4.20.05.10.060.018.00.000	Dispositivi Medici: Cnd: D; S; V - Disinfettanti, prodotti per sterilizzazione e dispositivi vari	€.	0	297	*297*			75	74	74	74	0	1
4.20.05.10.060.020.00.000	Dispositivi medici: Cnd: C - Dispositivi per appar. Cardiocircolatorio		0	1.114	*1.114*			279	279	278	278	0	44
4.20.05.10.060.030.00.000	Dispositivi medici con repertorio e senza CND (tipo 2, kit)	€.	0	1.015	*1.015*			254	253	254	254	0	0
4.20.05.10.060.040.00.000	Dispositivi medici non registrati in Italia (senza repertorio e con CND assimilabile)	€.	0	91	*91*			23	23	23	22	0	0
4.20.05.10.070.010.00.000	Materiale chirurgico e prodotti per uso veterinario	€.	0	0	*0*			0	0	0	0	0	0
4.20.05.10.080.010.00.000	Materiali protesici (c.d. protesica "Maggiore") - Cnd: Y	€.	0	0	*0*			0	0	0	0	0	0
4.20.05.10.080.020.00.000	Materiali protesici (c.d. protesica "Minore")] - Cnd: T04	€.	0	0	*0*			0	0	0	0	0	0
4.20.05.10.080.030.00.000	Dispositivi Medici: Cnd: J - impiantabili attivi: Materiali protesici (endoprotesi)	€.	0	2.366	*2.366*			592	591	592	591	0	0
4.20.05.10.080.040.00.000	Dispositivi medici: Cnd: P - Materiali protesici (endoprotesi non attive)		0	3.298	*3.298*			824	824	824	826	0	0
4.20.05.10.090.010.00.000	Dispositivi Medici: Cnd F - Materiali per emodialisi	€.	0	150	*150*			38	37	38	37	0	0
4.20.05.10.100.010.00.000	Materiali per la profilassi igienico-sanitari: sieri	€.	0	0	*0*			0	0	0	0	0	0
4.20.05.10.100.020.00.000	Materiali per la profilassi igienico-sanitari: vaccini	€.	0	173	*173*			43	43	43	44	0	0
4.20.05.10.120.010.00.000	Prodotti farmaceutici per uso veterinario	€.	0	0	*0*			0	0	0	0	0	0
4.20.05.10.130.010.00.000	Sangue ed emocomponenti	€.	0	0	*0*			0	0	0	0	0	0
4.20.05.10.130.800.00.000	Sangue ed emocomponenti acquistati Extraregione	€.	0	0	*0*			0	0	0	0	0	0
4.20.05.10.130.810.00.000	Sangue ed emocomponenti da ATS/ASST/Fondazioni della Regione	€.	0	0	*0*			0	0	0	0	0	0
4.20.05.10.800.010.00.000	Altri beni e prodotti sanitari (PRODOTTI SENZA REPERTORIO E/O CND)	€.	0	275	*275*			69	69	69	68	0	7
4.20.05.10.800.810.00.000	Altri beni e prodotti sanitari (escluso Specialità medicinali, ossigeno, emoderivati e sangue) da ATS/ASST/Fondazioni della Regione	€.	0	0	*0*			0	0	0	0	0	0

Gli acquisti vanno indicati al netto di sconti, resi e abbuoni

DISCRIBA

4.20.05.20.000.000.00.000	**B.1.B) Acquisti di beni non sanitari - Totale**		**-**	**2.256**	***2.256***		**566**	**562**	**564**	**564**	**-**	**64**

COD_COGE_NI	*Descrizione*		*Preconsuntivo al 31/12/2015*	*Preventivo al 31/12/2016*	*Variazione*	*Variazione %*	*Budget primo trimestre 2016*	*Budget secondo trimestre 2016*	*Budget terzo trimestre 2016*	*Budget quarto trimestre 2016*	*Dettaglio costi per natura degli Utilizzi contributi*	*Dettaglio costi per natura dei contributi*
4.20.05.20.010.010.00.000	Prodotti alimentari	€.	0	1.257	*1.257*		314	314	314	315	0	0
4.20.05.20.020.010.00.000	Materiale di guardaroba, di pulizia e di convivenza in genere	€.	0	214	*214*		53	54	53	54	0	15
4.20.05.20.030.010.00.000	Carburanti e lubrificanti	€.	0	5	*5*		1	1	1	2	0	5
4.20.05.20.030.020.00.000	Combustibili	€.	0	0	*0*		0	0	0	0	0	0
4.20.05.20.040.010.00.000	Cancelleria e stampati	€.	0	238	*238*		60	59	59	60	0	34
4.20.05.20.050.010.00.000	Supporti informatici e materiale per EDP	€.	0	68	*68*		18	17	17	16	0	1
4.20.05.20.060.010.00.000	Materiale per manutenzioni e riparazioni immobili e loro pertinenze	€.	0	0	*0*		0	0	0	0	0	0
4.20.05.20.060.020.00.000	Materiale per manutenzioni e riparazioni mobili e macchine	€.	0	34	*34*		9	8	9	8	0	0
4.20.05.20.060.030.00.000	Materiale per manutenzioni e riparazioni attrezzature tecnico scientifico sanitarie	€.	0	20	*20*		5	5	5	5	0	0
4.20.05.20.060.040.00.000	Materiale per manutenzioni e riparazioni attrezzature tecnico economali	€.	0	326	*326*		82	81	82	81	0	0
4.20.05.20.060.050.00.000	Materiale per manutenzioni e riparazioni automezzi (sanitari e non)	€.	0	0	*0*		0	0	0	0	0	0
4.20.05.20.060.080.00.000	Materiale per manutenzioni e riparazioni - Altro	€.	0	82	*82*		21	20	21	20	0	4
4.20.05.20.800.010.00.000	Altri beni non sanitari	€.	0	12	*12*		3	3	3	3	0	5
4.20.05.20.800.810.00.000	Altri beni non sanitari da ATS/ASST/Fondazioni della Regione	€.	0	0	*0*		0	0	0	0	0	0
4.20.05.20.800.900.00.000	REGIONE: Acquisti di beni non sanitari - Spese dirette regionali	€.	0	0	*0*		0	0	0	0	0	0

Gli acquisti vanno indicati al netto di sconti, resi e abbuoni

			Preconsuntivo al 31/12/2015	*Preventivo al 31/12/2016*	*Variazione*	*Variazione %*	*Budget primo trimestre 2016*	*Budget secondo trimestre 2016*	*Budget terzo trimestre 2016*	*Budget quarto trimestre 2016*	*Dettaglio costi per natura degli Utilizzi contributi*	*Dettaglio costi per natura dei contributi*
4.20.10.00.000.000.00.000	**B.2) Acquisti di servizi - Totale**	**€.**	**0**	**43.181**	***43.181***		**10.793**	**10.788**	**10.800**	**10.800**	**0**	**6.051**

			Preconsuntivo al 31/12/2015	*Preventivo al 31/12/2016*	*Variazione*	*Variazione %*	*Budget primo trimestre 2016*	*Budget secondo trimestre 2016*	*Budget terzo trimestre 2016*	*Budget quarto trimestre 2016*	*Dettaglio costi per natura degli Utilizzi contributi*	*Dettaglio costi per natura dei contributi*
4.20.10.10.000.000.00.000	**B.2.A) Acquisti di servizi sanitari - Totale**	**€.**	**0**	**22.215**	***22.215***		**5.557**	**5.550**	**5.557**	**5.551**	**0**	**5.599**

4.20.10.10.010.000.00.000	**B.2.A.1) Acquisti di servizi sanitari per medicina di base - Totale**	**€.**	**-**	**143**	***143***	**-14300,00%**	**36**	**36**	**36**	**35**	**-**	**143**

COD_COGE_NI	*Descrizione*		*Preconsuntivo al 31/12/2015*	*Preventivo al 31/12/2016*	*Variazione*	*Variazione %*	*Budget primo trimestre 2016*	*Budget secondo trimestre 2016*	*Budget terzo trimestre 2016*	*Budget quarto trimestre 2016*	*Dettaglio costi per natura degli Utilizzi contributi*	*Dettaglio costi per natura dei contributi*
4.20.10.10.010.010.00.000	Assistenza per medicina di base convenzionata: Medici Medicina Generale	€.	0	0	*0*		0	0	0	0	0	0
4.20.10.10.010.020.00.000	Assistenza per medicina di base convenzionata: Pediatri Libera Scelta	€.	0	0	*0*		0	0	0	0	0	0
4.20.10.10.010.030.00.000	Assistenza per medicina di base convenzionata: Medici Guardia medica - Continuità assistenziale	€.	0	0	*0*		0	0	0	0	0	0
4.20.10.10.010.040.00.000	Assistenza per medicina di base convenzionata: Medicina dei servizi	€.	0	0	*0*		0	0	0	0	0	0
4.20.10.10.010.050.00.000	Assistenza per medicina di base convenzionata: Psicologi	€.	0	0	*0*		0	0	0	0	0	0
4.20.10.10.010.060.00.000	Assistenza per medicina di base convenzionata: Medici 118	€.	0	143	*143*		36	36	36	35	0	143
4.20.10.10.010.100.00.000	Altra assistenza per medicina di base	€.	0	0	*0*		0	0	0	0	0	0
4.20.10.10.010.200.00.000	Assistenza per medicina di base convenzionata: da pubblico Mobilità (Extra Regione)	€.	0	0	*0*		0	0	0	0	0	0
4.20.10.10.010.900.00.000	REGIONE: Mobilità attiva MMG da contabilizzare a costo	€.	0	0	*0*		0	0	0	0	0	0

4.20.10.10.020.000.00.000	**B.2.A.2) Acquisti di servizi sanitari per farmaceutica - Totale**	**€.**	**-**	**-**	***0***		**-**	**-**	**-**	**-**	**-**	**-**

COD_COGE_NI	*Descrizione*		*Preconsuntivo al 31/12/2015*	*Preventivo al 31/12/2016*	*Variazione*	*Variazione %*	*Budget primo trimestre 2016*	*Budget secondo trimestre 2016*	*Budget terzo trimestre 2016*	*Budget quarto trimestre 2016*	*Dettaglio costi per natura degli Utilizzi contributi*	*Dettaglio costi per natura dei contributi*
4.20.10.10.020.010.10.000	acquisto di prestazioni di farmaceutica da farmacie ubicate nel proprio territorio (Farmaceutica convenzionata ex art. 8, c. 2, D. Lgs. 502/92): Farmaci	€.	0	0	*0*		0	0	0	0	0	0
4.20.10.10.020.010.20.000	acquisto di prestazioni di farmaceutica da farmacie ubicate in altre province lombarde (Farmaceutica convenzionata ex art. 8, c. 2, D. Lgs. 502/92): Farmaci	€.	0	0	*0*		0	0	0	0	0	0
4.20.10.10.020.010.30.000	acquisto di prestazioni di farmaceutica da farmacie ubicate fuori regione (Farmaceutica convenzionata ex art. 8, c. 2, D. Lgs. 502/92): Farmaci (Mobilità passiva in compensazione)	€.	0	0	*0*		0	0	0	0	0	0
4.20.10.10.020.020.10.000	acquisto di prestazioni di farmaceutica da farmacie ubicate nel proprio territorio (Farmaceutica convenzionata ex art. 8, c. 2, D. Lgs. 502/92): Galenici	€.	0	0	*0*		0	0	0	0	0	0
4.20.10.10.020.020.20.000	acquisto di prestazioni di farmaceutica da farmacie ubicate in altre province lombarde (Farmaceutica convenzionata ex art. 8, c. 2, D. Lgs. 502/92): Galenici	€.	0	0	*0*		0	0	0	0	0	0
4.20.10.10.020.030.10.000	acquisto di prestazioni di farmaceutica da farmacie ubicate nel proprio territorio (Farmaceutica convenzionata ex art. 8, c. 2, D. Lgs. 502/92): Ossigeno	€.	0	0	*0*		0	0	0	0	0	0
4.20.10.10.020.030.20.000	acquisto di prestazioni di farmaceutica da farmacie ubicate in altre province lombarde (Farmaceutica convenzionata ex art. 8, c. 2, D. Lgs. 502/92): Ossigeno	€.	0	0	*0*		0	0	0	0	0	0
4.20.10.10.020.040.10.000	acquisto di prestazioni di farmaceutica da farmacie rurali	€.	0	0	*0*		0	0	0	0	0	0
4.20.10.10.020.040.20.000	Indennità farmacie rurali	€.	0	0	*0*		0	0	0	0	0	0
4.20.10.10.020.050.10.000	contributi ENPAF per acquisto di prestazioni di farmaceutica (Farmaceutica convenzionata ex art. 8, c. 2, D. Lgs. 502/92)	€.	0	0	*0*		0	0	0	0	0	0
4.20.10.10.020.090.10.000	altri contributi relativi alle prestazioni di farmaceutica Convenzionata	€.	0	0	*0*		0	0	0	0	0	0
4.20.10.10.020.900.90.000	REGIONE: Mobilità attiva Farmaceutica da contabilizzare a costo	€.	0	0	*0*		0	0	0	0	0	0

PROGETTO

4.20.10.10.030.000.00.000	**B.2.A.3) Acquisti di servizi sanitari per assistenza specialistica ambulatoriale - Totale**	**€.**	**-**	**1.126**	***1.126***		**281**	**281**	**281**	**283**	**-**	**89**

COD_COGE_NI	*Descrizione*		*Preconsuntivo al 31/12/2015*	*Preventivo al 31/12/2016*	*Variazione*	*Variazione %*	*Budget primo trimestre 2016*	*Budget secondo trimestre 2016*	*Budget terzo trimestre 2016*	*Budget quarto trimestre 2016*	*Dettaglio costi per natura degli Utilizzi contributi*	*Dettaglio costi per natura dei contributi*
4.20.10.10.030.010.10.010	acquisto di prestazioni ambulatoriali da strutture pubbliche ubicate nel proprio territorio: ASST/ATS/Fondazioni pubbliche	€.	0	0	*0*		0	0	0	0	0	0
4.20.10.10.030.010.10.020	acquisto di prestazioni ambulatoriali da strutture pubbliche ubicate nel proprio territorio: altri soggetti pubblici	€.	0	0	*0*		0	0	0	0	0	0
4.20.10.10.030.010.10.030	acquisto di prestazioni ambulatoriali in strutture pubbliche ubicate in altre province della Lombardia: ASST/ATS/Fondazioni pubbliche	€.	0	0	*0*		0	0	0	0	0	0
4.20.10.10.030.010.10.050	acquisto di prestazioni ambulatoriali in strutture pubbliche ubicate in altre province della Lombardia: altri soggetti pubblici	€.	0	0	*0*		0	0	0	0	0	0
4.20.10.10.030.010.20.010	acquisto di prestazioni ambulatoriali da strutture private ubicate nel proprio territorio: IRCCS privati	€.	0	0	*0*		0	0	0	0	0	0
4.20.10.10.030.010.20.020	acquisto di prestazioni ambulatoriali da strutture private ubicate nel proprio territorio: ospedali classificati	€.	0	0	*0*		0	0	0	0	0	0
4.20.10.10.030.010.20.030	acquisto di prestazioni ambulatoriali da strutture private ubicate nel proprio territorio: case di cura private	€.	0	0	*0*		0	0	0	0	0	0
4.20.10.10.030.010.20.040	acquisto di prestazioni ambulatoriali da strutture private ubicate nel proprio territorio: strutture accreditate	€.	0	0	*0*		0	0	0	0	0	0
4.20.10.10.030.010.20.110	acquisto di prestazioni ambulatoriali in strutture private ubicate in altre province della Lombardia: IRCCS privati	€.	0	0	*0*		0	0	0	0	0	0
4.20.10.10.030.010.20.120	acquisto di prestazioni ambulatoriali in strutture private ubicate in altre province della Lombardia: ospedali classificati	€.	0	0	*0*		0	0	0	0	0	0
4.20.10.10.030.010.20.130	acquisto di prestazioni ambulatoriali in strutture private ubicate in altre province della Lombardia: case di cura private	€.	0	0	*0*		0	0	0	0	0	0
4.20.10.10.030.010.20.140	acquisto di prestazioni ambulatoriali in strutture private ubicate in altre province della Lombardia: strutture accreditate	€.	0	0	*0*		0	0	0	0	0	0
4.20.10.10.030.010.30.010	acquisto di prestazioni ambulatoriali in strutture ubicate fuori Regione (mobilità passiva in compensazione)	€.	0	0	*0*		0	0	0	0	0	0
4.20.10.10.030.020.10.010	assistenza medico specialistica convenzionata interna (SUMAI)	€.	0	1.126	*1.126*		281	281	281	283	0	89
4.20.10.10.030.030.10.010	Prestazioni di "screening" in strutture pubbliche ubicate nel proprio territorio: ASST/ATS/Fondazioni pubbliche	€.	0	0	*0*		0	0	0	0	0	0
4.20.10.10.030.030.10.020	Prestazioni di "screening" in strutture pubbliche ubicate nel proprio territorio: altri soggetti pubblici	€.	0	0	*0*		0	0	0	0	0	0
4.20.10.10.030.030.10.030	Prestazioni di "screening" in strutture pubbliche ubicate in altre province della Lombardia: ASST/ATS/Fondazioni pubbliche	€.	0	0	*0*		0	0	0	0	0	0
4.20.10.10.030.030.20.010	Prestazioni di "screening" in strutture private ubicate nel proprio territorio: IRCCS privati	€.	0	0	*0*		0	0	0	0	0	0
4.20.10.10.030.030.20.020	Prestazioni di "screening" in strutture private ubicate nel proprio territorio: ospedali classificati	€.	0	0	*0*		0	0	0	0	0	0
4.20.10.10.030.030.20.030	Prestazioni di "screening" in strutture private ubicate nel proprio territorio: case di cura private	€.	0	0	*0*		0	0	0	0	0	0
4.20.10.10.030.030.20.040	Prestazioni di "screening" in strutture private ubicate nel proprio territorio: strutture accreditate	€.	0	0	*0*		0	0	0	0	0	0
4.20.10.10.030.030.20.110	Prestazioni di "screening" in strutture private ubicate in altre province della Lombardia: IRCCS privati	€.	0	0	*0*		0	0	0	0	0	0
4.20.10.10.030.030.20.120	Prestazioni di "screening" in strutture private ubicate in altre province della Lombardia: ospedali classificati	€.	0	0	*0*		0	0	0	0	0	0
4.20.10.10.030.030.20.130	Prestazioni di "screening" in strutture private ubicate in altre province della Lombardia: case di cura private	€.	0	0	*0*		0	0	0	0	0	0
4.20.10.10.030.030.20.140	Prestazioni di "screening" in strutture private ubicate in altre province della Lombardia: strutture accreditate	€.	0	0	*0*		0	0	0	0	0	0
4.20.10.10.030.030.30.010	acquisto di prestazioni di "screening" in strutture ubicate fuori Regione (mobilità passiva in compensazione)	€.	0	0	*0*		0	0	0	0	0	0
4.20.10.10.030.040.10.010	acquisto di prestazioni di Neuro-psichiatria Infantile (Uonpia) in strutture pubbliche ubicate nel proprio territorio: ASST/ATS/Fondazioni pubbliche	€.	0	0	*0*		0	0	0	0	0	0
4.20.10.10.030.040.10.020	acquisto di prestazioni di Neuro-psichiatria Infantile (Uonpia) in strutture pubbliche ubicate nel proprio territorio: altri soggetti pubblici	€.	0	0	*0*		0	0	0	0	0	0
4.20.10.10.030.040.10.030	acquisto di prestazioni di Neuro-psichiatria Infantile (Uonpia) in strutture pubbliche ubicate in altre province della Lombardia: ASST/ATS/Fondazioni pubbliche	€.	0	0	*0*		0	0	0	0	0	0
4.20.10.10.030.040.10.040	acquisto di prestazioni di Neuro-psichiatria Infantile (Uonpia) in strutture pubbliche ubicate in altre province della Lombardia: altri soggetti pubblici	€.	0	0	*0*		0	0	0	0	0	0
4.20.10.10.030.040.20.010	acquisto di prestazioni di Neuro-psichiatria Infantile (Uonpia) in strutture private ubicate nel proprio territorio: IRCCS privati	€.	0	0	*0*		0	0	0	0	0	0
4.20.10.10.030.040.20.030	acquisto di prestazioni di Neuro-psichiatria Infantile (Uonpia) in strutture private ubicate nel proprio territorio: case di cura private	€.	0	0	*0*		0	0	0	0	0	0
4.20.10.10.030.040.20.040	acquisto di prestazioni di Neuro-psichiatria Infantile (Uonpia) in strutture private ubicate nel proprio territorio: strutture accreditate	€.	0	0	*0*		0	0	0	0	0	0
4.20.10.10.030.040.20.110	acquisto di prestazioni di Neuro-psichiatria Infantile (Uonpia) in strutture private ubicate in altre province lombarde: IRCCS privati	€.	0	0	*0*		0	0	0	0	0	0
4.20.10.10.030.040.20.120	acquisto di prestazioni di Neuro-psichiatria Infantile (Uonpia) in strutture private ubicate in altre province lombarde: ospedali classificati	€.	0	0	*0*		0	0	0	0	0	0
4.20.10.10.030.040.20.130	acquisto di prestazioni di Neuro-psichiatria Infantile (Uonpia) in strutture private ubicate in altre province lombarde: case di cura private	€.	0	0	*0*		0	0	0	0	0	0
4.20.10.10.030.040.20.140	acquisto di prestazioni di Neuro-psichiatria Infantile (Uonpia) in strutture private ubicate in altre province lombarde: strutture accreditate	€.	0	0	*0*		0	0	0	0	0	0
4.20.10.10.030.040.30.010	acquisto di prestazioni di Neuro-psichiatria Infantile (Uonpia) in strutture private ubicate fuori regione (mobilità passiva non in compensazione)	€.	0	0	*0*		0	0	0	0	0	0

4.20.10.10.040.000.00.000	**B.2.A.4) Acquisti di servizi sanitari per assistenza riabilitativa - Totale**	**€.**	**-**	**-**	***0***		**-**	**-**	**-**	**-**	**-**	**-**

COD_COGE_NI	*Descrizione*		*Preconsuntivo al 31/12/2015*	*Preventivo al 31/12/2016*	*Variazione*	*Variazione %*	*Budget primo trimestre 2016*	*Budget secondo trimestre 2016*	*Budget terzo trimestre 2016*	*Budget quarto trimestre 2016*	*Dettaglio costi per natura degli Utilizzi contributi*	*Dettaglio costi per natura dei contributi*
4.20.10.10.040.010.10.000	acquisto di prestazioni socio sanitarie integrate da strutture ubicate nel proprio territorio da I.D.R. extraosp. Art. 26 L.833/78 e da strutture di riabilitazione riclassificate ex Dgr n. 19883/2004 pubblici	€.	0	0	*0*		0	0	0	0	0	0

Pubblicazione

4.20.10.10.040.010.20.000	acquisto di prestazioni socio sanitarie integrate da strutture ubicate in altre province della Regione da I.D.R. extraosp. Art. 26 L.833/78 e da strutture di riabilitazione riclassificate ex Dgr n. 19883/2004 pubblici	€.	0	0	*0*		0	0	0	0	0	0
4.20.10.10.040.010.30.000	acquisto di prestazioni socio sanitarie integrate da strutture ubicate fuori Regione da I.D.R. extraosp. Art.26 €.833/78 pubblici (non soggetto a compensazione)	€.	0	0	*0*		0	0	0	0	0	0
4.20.10.10.040.020.10.000	acquisto di prestazioni socio sanitarie integrate da strutture ubicate nel proprio territorio da I.D.R. extraosp. Art. 26 L.833/78 e da strutture di riabilitazione riclassificate ex Dgr n. 19883/2004 privati	€.	0	0	*0*		0	0	0	0	0	0
4.20.10.10.040.020.20.000	acquisto di prestazioni socio sanitarie integrate da strutture ubicate in altre province della Regione da I.D.R. extraosp. Art. 26 L.833/78 e da strutture di riabilitazione riclassificate ex Dgr n. 19883/2004 privati	€.	0	0	*0*		0	0	0	0	0	0
4.20.10.10.040.020.30.000	acquisto di prestazioni socio sanitarie integrate da strutture ubicate fuori Regione da I.D.R. extraosp. Art.26 L.833/78 privati	€.	0	0	*0*		0	0	0	0	0	0
4.20.10.10.050.000.00.000	**B.2.A.5) Acquisti servizi sanitari per assistenza integrativa e protesica - Totale**	€.	-	**1.330**	***1.330***		**333**	**332**	**333**	**332**	**-**	**854**

COD_COGE_NI	*Descrizione*		*Preconsuntivo al 31/12/2015*	*Preventivo al 31/12/2016*	*Variazione*	*Variazione %*	*Budget primo trimestre 2016*	*Budget secondo trimestre 2016*	*Budget terzo trimestre 2016*	*Budget quarto trimestre 2016*	*Dettaglio costi per natura degli Utilizzi contributi*	*Dettaglio costi per natura dei contributi*
4.20.10.10.050.010.00.000	acquisto di prestazioni di farmaceutica da farmacie ubicate nel proprio territorio (Farmaceutica convenzionata ex art. 8, c. 2, D. Lgs. 502/92): Protesica	€.	0	0	*0*		0	0	0	0	0	0
4.20.10.10.050.020.00.000	acquisto di prestazioni di farmaceutica da farmacie ubicate in altre province lombarde (Farmaceutica convenzionata ex art. 8, c. 2, D. Lgs. 502/92): Protesica	€.	0	0	*0*		0	0	0	0	0	0
4.20.10.10.050.030.00.000	acquisto di prestazioni di farmaceutica da farmacie ubicate fuori regione (Farmaceutica convenzionata ex art. 8, c. 2, D. Lgs. 502/92): Protesica	€.	0	0	*0*		0	0	0	0	0	0
4.20.10.10.050.110.00.000	acquisto di prestazioni di farmaceutica da farmacie ubicate nel proprio territorio (Farmaceutica convenzionata ex art. 8, c. 2, D. Lgs. 502/92): Dietetica	€.	0	0	*0*		0	0	0	0	0	0
4.20.10.10.050.120.00.000	acquisto di prestazioni di farmaceutica da farmacie ubicate in altre province lombarde (Farmaceutica convenzionata ex art. 8, c. 2, D. Lgs. 502/92): Dietetica	€.	0	0	*0*		0	0	0	0	0	0
4.20.10.10.050.130.00.000	acquisto di prestazioni di farmaceutica da farmacie ubicate fuori regione (Farmaceutica convenzionata ex art. 8, c. 2, D. Lgs. 502/92): Dietetica	€.	0	0	*0*		0	0	0	0	0	0

P.I.S.C.R.I.B.A.

4.20.10.10.050.150.00.000	acquisto di prestazioni di farmaceutica da farmacie ubicate nel proprio territorio (Farmaceutica convenzionata ex art. 8, c. 2, D. Lgs. 502/92): Diabetica	€.	0	0	0		0	0	0	0	0	0
4.20.10.10.050.152.00.000	acquisto di prestazioni di farmaceutica da farmacie ubicate in altre province lombarde (Farmaceutica convenzionata ex art. 8, c. 2, D. Lgs. 502/92): Diabetica	€.	0	0	0		0	0	0	0	0	0
4.20.10.10.050.154.00.000	acquisto di prestazioni di farmaceutica da farmacie ubicate fuori regione (Farmaceutica convenzionata ex art. 8, c. 2, D. Lgs. 502/92): Diabetica	€.	0	0	0		0	0	0	0	0	0
4.20.10.10.050.210.00.000	Assistenza Integrativa (Dietetica) non erogata tramite Farmaceutica Convenzionata - Negozi non WebCare - (ex art. 8, c. 2, D.Lgs. 502/92)	€.	0	0	0		0	0	0	0	0	0
4.20.10.10.050.215.00.000	Assistenza Integrativa (Dietetica) non erogata tramite Farmaceutica Convenzionata - WEBCARE -(ex art. 8, c. 2, D.Lgs. 502/92)	€.	0	0	0		0	0	0	0	0	0
4.20.10.10.050.220.00.000	Assistenza Integrativa (Ausili per Diabetici) non erogata tramite Farmaceutica Convenzionata (ex art. 8, c. 2, D.Lgs. 502/92)	€.	0	0	0		0	0	0	0	0	0
4.20.10.10.050.310.00.000	Assistenza Protesica non erogata tramite Farmaceutica Convenzionata (ex art. 8, c. 2, D.Lgs. 502/92) c.d. protesica "Maggiore"	€.	0	1.034	1.034		259	258	259	258	0	558
4.20.10.10.050.320.00.000	Assistenza Protesica non erogata tramite Farmaceutica Convenzionata (ex art. 8, c. 2, D.Lgs. 502/92) c.d. protesica "Minore"	€.	0	0	0		0	0	0	0	0	0
4.20.10.10.050.330.00.000	Assistenza Protesica non erogata tramite Farmaceutica Convenzionata (ex art. 8, c. 2, D.Lgs. 502/92) - Costi di gestione magazzino	€.	0	105	105		26	26	26	27	0	105
4.20.10.10.050.332.00.000	Acquisto di prestazioni relative all'Assistenza Integrativa - Nutrizione Artificiale Enterale	€.	0	191	191		48	48	48	47	0	191
4.20.10.10.050.334.00.000	Acquisto di prestazioni relative all'Assistenza Integrativa (SOLO Servizio Distributivo da privato)	€.	0	0	0		0	0	0	0	0	0
4.20.10.10.050.336.00.000	Acquisto di prestazioni relative all'Assistenza Protesica (SOLO Servizio Distributivo da privato)	€.	0	0	0		0	0	0	0	0	0
4.20.10.10.050.400.00.000	Acquisto di prestazioni relative all'Assistenza Protesica Extraregione	€.	0	0	0		0	0	0	0	0	0
4.20.10.10.050.450.00.000	Acquisto di prestazioni relative all'Assistenza Integrativa Extraregione	€.	0	0	0		0	0	0	0	0	0
4.20.10.10.060.000.00.000	**B.2.A.6) Acquisti servizi sanitari per assistenza ospedaliera - Totale**	€.	-	-	0		-	-	-	-	-	-

COD_COGE_NI	Descrizione		Preconsuntivo al 31/12/2015	Preventivo al 31/12/2016	Variazione	Variazione %	Budget primo trimestre 2016	Budget secondo trimestre 2016	Budget terzo trimestre 2016	Budget quarto trimestre 2016	Dettaglio costi per natura degli Utilizzi contributi	Dettaglio costi per natura dei contributi
4.20.10.10.060.010.10.000	acquisto di Drg da strutture pubbliche ubicate nel proprio territorio: ASST/Fondazioni pubbliche	€.	0	0	0		0	0	0	0	0	0
4.20.10.10.060.010.30.000	acquisto di Drg da strutture pubbliche ubicate in altre province della Lombardia: ATS/ASST/Fondazioni pubbliche	€.	0	0	0		0	0	0	0	0	0
4.20.10.10.060.010.40.000	acquisto di Drg da strutture pubbliche ubicate in altre province della Lombardia: altri soggetti pubblici	€.	0	0	0		0	0	0	0	0	0
4.20.10.10.060.010.80.000	acquisto di Drg da strutture pubbliche ubicate fuori Regione (mobilità passiva in compensazione)	€.	0	0	0		0	0	0	0	0	0
4.20.10.10.060.020.10.000	acquisto di Drg da erogatori privati ubicati nel proprio territorio: IRCCS privati	€.	0	0	0		0	0	0	0	0	0
4.20.10.10.060.020.20.000	acquisto di Drg da erogatori privati ubicati nel proprio territorio: ospedali classificati	€.	0	0	0		0	0	0	0	0	0
4.20.10.10.060.020.30.000	acquisto di Drg da erogatori privati ubicati nel proprio territorio: case di cura private	€.	0	0	0		0	0	0	0	0	0
4.20.10.10.060.020.40.000	acquisto di Drg da erogatori privati ubicati in altre province della Lombardia: IRCCS privati	€.	0	0	0		0	0	0	0	0	0
4.20.10.10.060.020.50.000	acquisto di Drg da erogatori privati ubicati in altre province della Lombardia: ospedali classificati	€.	0	0	0		0	0	0	0	0	0
4.20.10.10.060.020.60.000	acquisto di Drg da erogatori privati ubicati in altre province della Lombardia: case di cura private	€.	0	0	0		0	0	0	0	0	0
4.20.10.10.060.900.10.000	REGIONE: Mobilità attiva Ricoveri privato da contabilizzare a costo	€.	0	0	0		0	0	0	0	0	0
4.20.10.10.060.900.20.000	REGIONE: Funzioni non tariffate IRCCS privati + Altro	€.	0	0	0		0	0	0	0	0	0
4.20.10.10.060.900.30.000	REGIONE: Funzioni non tariffate ospedali classificati + Altro	€.	0	0	0		0	0	0	0	0	0
4.20.10.10.060.900.40.000	REGIONE: Funzioni non tariffate case di cura private + Altro	€.	0	0	0		0	0	0	0	0	0
4.20.10.10.070.000.00.000	**B.2.A.7) Acquisto prestazioni di psichiatria residenziale e semiresidenziale - Totale**	€.	-	-	0		-	-	-	-	-	-

COD_COGE_NI	Descrizione		Preconsuntivo al 31/12/2015	Preventivo al 31/12/2016	Variazione	Variazione %	Budget primo trimestre 2016	Budget secondo trimestre 2016	Budget terzo trimestre 2016	Budget quarto trimestre 2016	Dettaglio costi per natura degli Utilizzi contributi	Dettaglio costi per natura dei contributi
4.20.10.10.070.010.10.000	acquisto di prestazioni di psichiatria in strutture pubbliche ubicate nel proprio territorio: ASST/Fondazioni pubbliche	€.	0	0	0		0	0	0	0	0	0
4.20.10.10.070.010.30.000	acquisto di prestazioni di psichiatria in strutture pubbliche ubicate in altre province lombarde: ATS/ASST/Fondazioni pubbliche	€.	0	0	0		0	0	0	0	0	0
4.20.10.10.070.010.40.000	acquisto di prestazioni di psichiatria in strutture pubbliche ubicate in altre province lombarde: altri soggetti pubblici	€.	0	0	0		0	0	0	0	0	0
4.20.10.10.070.020.10.000	acquisto di prestazioni di psichiatria in strutture private accreditate a contratto ubicate nel proprio territorio	€.	0	0	0		0	0	0	0	0	0
4.20.10.10.070.020.20.000	acquisto di prestazioni di psichiatria in strutture private accreditate a contratto ubicate in altre province lombarde	€.	0	0	0		0	0	0	0	0	0
4.20.10.10.070.020.30.000	acquisto di prestazioni di psichiatria in strutture private accreditate NON a contratto ubicate nel proprio territorio	€.	0	0	0		0	0	0	0	0	0
4.20.10.10.070.020.40.000	acquisto di prestazioni di psichiatria in strutture private accreditate NON a contratto ubicate in altre province lombarde	€.	0	0	0		0	0	0	0	0	0
4.20.10.10.070.020.50.000	acquisto di prestazioni di psichiatria in strutture private ubicate fuori regione (Mobilità passiva non soggetta a compensazione)	€.	0	0	0		0	0	0	0	0	0
4.20.10.10.080.000.00.000	**B.2.A.8) Acquisto prestazioni di distribuzione farmaci e File F - Totale**	€.	-	-	0		-	-	-	-	-	-

COD_COGE_NI	Descrizione		Preconsuntivo al 31/12/2015	Preventivo al 31/12/2016	Variazione	Variazione %	Budget primo trimestre 2016	Budget secondo trimestre 2016	Budget terzo trimestre 2016	Budget quarto trimestre 2016	Dettaglio costi per natura degli Utilizzi contributi	Dettaglio costi per natura dei contributi
4.20.10.10.080.010.10.000	acquisto farmaci file F da struture pubbliche ubicate nel proprio territorio: ASST/Fondazioni pubbliche	€.	0	0	0		0	0	0	0	0	0

Bozza

4.20.10.10.080.010.30.000	acquisto farmaci file F da strutture pubbliche ubicate in altre province della Regione: ATS/ASST/Fondazioni pubbliche	€.	0	0	*0*		0	0	0	0	0	0
4.20.10.10.080.010.40.000	acquisto farmaci file F da strutture pubbliche ubicate in altre province della Regione: altri Enti pubblici	€.	0	0	*0*		0	0	0	0	0	0
4.20.10.10.080.010.50.000	acquisto farmaci file F da Istituti penitenziari (anche per il tramite di ASST/Fondazioni pubbliche)	€.	0	0	*0*		0	0	0	0	0	0
4.20.10.10.080.010.80.000	acquisto farmaci file F fuori Regione (Mobilità passiva in compensazione)	€.	0	0	*0*		0	0	0	0	0	0
4.20.10.10.080.020.10.000	Acquisto farmaci file F da erogatori privati ubicati nel proprio territorio: IRCCS privati	€.	0	0	*0*		0	0	0	0	0	0
4.20.10.10.080.020.20.000	Acquisto farmaci file F da erogatori privati ubicati nel proprio territorio: ospedali classificati	€.	0	0	*0*		0	0	0	0	0	0
4.20.10.10.080.020.30.000	Acquisto farmaci file F da erogatori privati ubicati nel proprio territorio: case di cura private	€.	0	0	*0*		0	0	0	0	0	0
4.20.10.10.080.020.40.000	Acquisto farmaci file F da erogatori privati ubicati in altre province della Regione: IRCCS privati	€.	0	0	*0*		0	0	0	0	0	0
4.20.10.10.080.020.50.000	Acquisto farmaci file F da erogatori privati ubicati in altre province della Regione: ospedali classificati	€.	0	0	*0*		0	0	0	0	0	0
4.20.10.10.080.020.60.000	Acquisto farmaci file F da erogatori privati ubicati in altre province della Regione: case di cura private	€.	0	0	*0*		0	0	0	0	0	0
4.20.10.10.080.030.10.000	acquisto farmaci "Doppio canale" (ex Nota CUF 37 più ossigeno) da strutture pubbliche ubicate nel proprio territorio (rimborso farmaco più servizio): ASST/Fondazioni pubbliche	€.	0	0	*0*		0	0	0	0	0	0
4.20.10.10.080.030.30.000	acquisto farmaci "Doppio canale" (ex Nota CUF 37 più ossigeno) da strutture pubbliche ubicate in altre province (rimborso farmaco più servizio): ATS/ASST/Fondazioni pubbliche	€.	0	0	*0*		0	0	0	0	0	0
4.20.10.10.080.030.40.000	acquisto farmaci "Doppio canale" (ex Nota CUF 37 più ossigeno) da strutture pubbliche ubicate in altre province (rimborso farmaco più servizio): altri Enti pubblici	€.	0	0	*0*		0	0	0	0	0	0
4.20.10.10.080.040.10.000	Prestazioni di acquisto più servizio distributivo di "Doppio canale" da soggetti privati ubicati nel proprio territorio	€.	0	0	*0*		0	0	0	0	0	0
4.20.10.10.080.040.20.000	Prestazioni di acquisto più servizio distributivo di "Doppio canale" da soggetti privati ubicati in altre province	€.	0	0	*0*		0	0	0	0	0	0
4.20.10.10.080.040.30.000	Acquisti di prestazioni derivanti dall'attività di "Doppio Canale" (SOLO Servizio Distributivo da privato)	€.	0	0	*0*		0	0	0	0	0	0

P.I.S.C.R.I.B.A.

4.20.10.10.080.050.10.000	acquisto farmaci "Primo Ciclo" da strutture pubbliche ubicate nel proprio territorio: ASST/Fondazioni pubbliche	€.	0	0	0		0	0	0	0	0	0
4.20.10.10.080.050.30.000	acquisto farmaci "Primo Ciclo" da strutture pubbliche ubicate in altre province della Regione: ASST/Fondazioni pubbliche	€.	0	0	0		0	0	0	0	0	0
4.20.10.10.080.050.40.000	acquisto farmaci "Primo Ciclo" da strutture pubbliche ubicate in altre province della Regione: altri Enti pubblici	€.	0	0	0		0	0	0	0	0	0
4.20.10.10.080.050.80.000	acquisto farmaci "Primo Ciclo" da strutture ubicate fuori Regione (Mobilità passiva in compensazione)	€.	0	0	0		0	0	0	0	0	0
4.20.10.10.080.060.10.000	acquisto farmaci "Primo Ciclo" da strutture private ubicate nel proprio territorio	€.	0	0	0		0	0	0	0	0	0
4.20.10.10.080.060.20.000	acquisto farmaci "Primo Ciclo" da strutture private ubicate in altre province della Regione	€.	0	0	0		0	0	0	0	0	0
4.20.10.10.080.900.90.000	REGIONE: Mobilità attiva File F, Doppio Canale, Primo Ciclo privato da contabilizzare a costo	€.	0	0	0		0	0	0	0	0	0
4.20.10.10.090.000.00.000	**B.2.A.9) Acquisto prestazioni termali in convenzione - Totale**	€.	-	-	***0***		-	-	-	-	-	-

COD_COGE_NI	*Descrizione*		*Preconsuntivo al 31/12/2015*	*Preventivo al 31/12/2016*	*Variazione*	*Variazione %*	*Budget primo trimestre 2016*	*Budget secondo trimestre 2016*	*Budget terzo trimestre 2016*	*Budget quarto trimestre 2016*	*Dettaglio costi per natura degli Utilizzi contributi*	*Dettaglio costi per natura dei contributi*
4.20.10.10.090.010.00.000	assistenza termale in convenzione ubicate nel proprio territorio	€.	0	0	0		0	0	0	0	0	0
4.20.10.10.090.020.00.000	assistenza termale in convenzione ubicate in altre province della Regione	€.	0	0	0		0	0	0	0	0	0
4.20.10.10.090.030.00.000	assistenza termale in convenzione fuori Regione (Mobilità passiva in compensazione)	€.	0	0	0		0	0	0	0	0	0
4.20.10.10.090.900.00.000	REGIONE: Mobilità attiva prestazioni Termali privato da contabilizzare a costo	€.	0	0	0		0	0	0	0	0	0
4.20.10.10.100.000.00.000	**B.2.A.10) Acquisto prestazioni trasporto sanitari - Totale**	€.	-	4.096	***4.096***		**1.024**	**1.024**	**1.024**	**1.024**	-	**3.868**

COD_COGE_NI	*Descrizione*		*Preconsuntivo al 31/12/2015*	*Preventivo al 31/12/2016*	*Variazione*	*Variazione %*	*Budget primo trimestre 2016*	*Budget secondo trimestre 2016*	*Budget terzo trimestre 2016*	*Budget quarto trimestre 2016*	*Dettaglio costi per natura degli Utilizzi contributi*	*Dettaglio costi per natura dei contributi*
4.20.10.10.100.010.10.000	Trasporti sanitari per emergenza da pubblico (118)	€.	0	293	293		73	73	73	74	0	293
4.20.10.10.100.010.20.000	Altri Trasporti sanitari da pubblico	€.	0	0	0		0	0	0	0	0	0
4.20.10.10.100.010.80.000	Trasporti fuori regione (mobilità passiva in compensazione)	€.	0	0	0		0	0	0	0	0	0
4.20.10.10.100.020.10.000	Trasporti sanitari per emergenza da privato (118)	€.	0	3.292	3.292		823	823	823	823	0	3.292
4.20.10.10.100.020.20.000	Altri Trasporti sanitari da privato	€.	0	511	511		128	128	128	127	0	283
4.20.10.10.100.900.90.000	REGIONE: Mobilità attiva prestazioni di Trasporto privato da contabilizzare a costo	€.	0	0	0		0	0	0	0	0	0
4.20.10.10.110.000.00.000	**B.2.A.11) Acquisto prestazioni Socio-Sanitaria a rilevanza sanitaria - Totale**	€.	-	-	***0***	**0,00%**	-	-	-	-	-	-

COD_COGE_NI	*Descrizione*		*Preconsuntivo al 31/12/2015*	*Preventivo al 31/12/2016*	*Variazione*	*Variazione %*	*Budget primo trimestre 2016*	*Budget secondo trimestre 2016*	*Budget terzo trimestre 2016*	*Budget quarto trimestre 2016*	*Dettaglio costi per natura degli Utilizzi contributi*	*Dettaglio costi per natura dei contributi*
4.20.10.10.110.010.10.010	acquisto di prestazioni socio sanitarie integrate da strutture ubicate nel proprio territorio: di cui da RSA pubbliche	€.	0	0	0		0	0	0	0	0	0
4.20.10.10.110.010.10.050	acquisto di prestazioni socio sanitarie integrate da strutture ubicate nel proprio territorio: di cui da C.D.I. pubblici	€.	0	0	0		0	0	0	0	0	0
4.20.10.10.110.010.10.060	acquisto di prestazioni socio sanitarie integrate da strutture ubicate nel proprio territorio: di cui da R.S.D. pubbliche	€.	0	0	0		0	0	0	0	0	0
4.20.10.10.110.010.10.080	acquisto di prestazioni socio sanitarie integrate da strutture ubicate nel proprio territorio: di cui da Centri Diurni per persone Disabili (C.D.D.) pubblici	€.	0	0	0		0	0	0	0	0	0
4.20.10.10.110.010.10.090	acquisto di prestazioni socio sanitarie integrate da strutture ubicate nel proprio territorio: di cui da Comunità alloggio Socio Sanitarie per persone con disabilità (C.S.S.) pubbliche	€.	0	0	0		0	0	0	0	0	0
4.20.10.10.110.010.10.100	acquisto di prestazioni socio sanitarie integrate da strutture ubicate nel proprio territorio: di cui per Hospice pubblici	€.	0	0	0		0	0	0	0	0	0
4.20.10.10.110.010.10.110	acquisto di prestazioni socio sanitarie integrate da strutture ubicate nel proprio teritorio: di cui per cure intermedie pubbliche	€.	0	0	0		0	0	0	0	0	0
4.20.10.10.110.010.20.010	acquisto di prestazioni socio sanitarie integrate da strutture ubicate in altre province della Regione: di cui da RSA pubbliche	€.	0	0	0		0	0	0	0	0	0
4.20.10.10.110.010.20.050	acquisto di prestazioni socio sanitarie integrate da strutture ubicate in altre province della Regione: di cui da C.D.I. pubblici	€.	0	0	0		0	0	0	0	0	0
4.20.10.10.110.010.20.060	acquisto di prestazioni socio sanitarie integrate da strutture ubicate in altre province della Regione: di cui da R.S.D. pubbliche	€.	0	0	0		0	0	0	0	0	0
4.20.10.10.110.010.20.070	acquisto di prestazioni socio sanitarie integrate da strutture pubbliche ubicate in altre province della Regione: di cui per pazienti ex O.P. di fascia B (al netto delle tariffe di accreditamento)	€.	0	0	0		0	0	0	0	0	0
4.20.10.10.110.010.20.080	acquisto di prestazioni socio sanitarie integrate da strutture ubicate in altre province della Regione: di cui da Centri Diurni per persone Disabili (C.D.D.) pubblici	€.	0	0	0		0	0	0	0	0	0
4.20.10.10.110.010.20.090	acquisto di prestazioni socio sanitarie integrate da strutture ubicate in altre province della Regione: di cui da Comunità alloggio Socio Sanitarie per persone con disabilità (C.S.S.) pubbliche	€.	0	0	0		0	0	0	0	0	0
4.20.10.10.110.010.20.100	acquisto di prestazioni socio sanitarie integrate da strutture ubicate in altre province della Regione: di cui per Hospice pubblici	€.	0	0	0		0	0	0	0	0	0
4.20.10.10.110.010.20.110	acquisto di prestazioni socio sanitarie integrate da strutture ubicate in altre province della Regione: di cui per cure intermedie pubbliche	€.	0	0	0		0	0	0	0	0	0
4.20.10.10.110.010.30.010	acquisto di prestazioni socio sanitarie integrate da strutture ubicate fuori Regione: di cui da RSA pubbliche	€.	0	0	0		0	0	0	0	0	0
4.20.10.10.110.010.40.010	acquisto di prestazioni socio sanitarie integrate da strutture ubicate fuori Regione: di cui per Hospice pubblici	€.	0	0	0		0	0	0	0	0	0
4.20.10.10.110.010.40.020	acquisto di servizi di assistenza domiciliare integrata (ADI) da pubblico	€.	0	0	0		0	0	0	0	0	0
4.20.10.10.110.010.40.030	acquisto di prestazioni di assistenza domiciliare integrata (ADI) - voucher sociosanitario da pubblico	€.	0	0	0		0	0	0	0	0	0
4.20.10.10.110.010.40.040	Acquisto servizi socio assistenziali da pubblico	€.	0	0	0		0	0	0	0	0	0
4.20.10.10.110.010.40.050	Acquisto di voucher sociosanitari da ATS/ASST/Fondazioni della Regione	€.	0	0	0		0	0	0	0	0	0

Pro-Forma

4.20.10.10.110.010.80.010	altri acquisti di prestazioni di servizi socio sanitari da ATS/ASST/Fondazioni della Regione	€.	0	0	0		0	0	0	0	0	0
4.20.10.10.110.010.80.020	Altri costi per prestazioni di servizi socio sanitari da pubblico	€.	0	0	0		0	0	0	0	0	0
4.20.10.10.110.010.80.110	altri acquisti di prestazioni di servizi socio assistenziali da ATS/ASST/Fondazioni della Regione	€.	0	0	0		0	0	0	0	0	0
4.20.10.10.110.010.80.120	Altri costi per prestazioni di servizi socio assistenziali da pubblico	€.	0	0	0		0	0	0	0	0	0
4.20.10.10.110.020.10.010	acquisto di prestazioni socio sanitarie integrate da strutture ubicate nel proprio territorio: di cui da RSA private	€.	0	0	0		0	0	0	0	0	0
4.20.10.10.110.020.10.050	acquisto di prestazioni socio sanitarie integrate da strutture ubicate nel proprio territorio: di cui da C.D.I. privati	€.	0	0	0		0	0	0	0	0	0
4.20.10.10.110.020.10.060	acquisto di prestazioni socio sanitarie integrate da strutture ubicate nel proprio territorio: di cui da R.S.D. private	€.	0	0	0		0	0	0	0	0	0
4.20.10.10.110.020.10.070	acquisto di prestazioni socio sanitarie integrate da strutture private ubicate nel proprio territorio: di cui per pazienti ex O.P. di fascia B (al netto delle tariffe di accreditamento)	€.	0	0	0		0	0	0	0	0	0
4.20.10.10.110.020.10.080	acquisto di prestazioni socio sanitarie integrate da strutture ubicate nel proprio territorio: di cui da Centri Diurni per persone Disabili (C.D.D.) privati	€.	0	0	0		0	0	0	0	0	0
4.20.10.10.110.020.10.090	acquisto di prestazioni socio sanitarie integrate da strutture ubicate nel proprio territorio: di cui da Comunità alloggio Socio Sanitarie per persone con disabilità (C.S.S.) private	€.	0	0	0		0	0	0	0	0	0
4.20.10.10.110.020.10.100	acquisto di prestazioni socio sanitarie integrate da strutture ubicate nel proprio territorio: di cui da Hospice privati	€.	0	0	0		0	0	0	0	0	0
4.20.10.10.110.020.10.110	acquisto di prestazioni socio sanitarie integrate da strutture ubicate nel proprio teritorio: di cui per cure intermedie private	€.	0	0	0		0	0	0	0	0	0
4.20.10.10.110.020.20.010	acquisto di prestazioni socio sanitarie integrate da strutture ubicate in altre province della Regione: di cui da RSA private	€.	0	0	0		0	0	0	0	0	0
4.20.10.10.110.020.20.050	acquisto di prestazioni socio sanitarie integrate da strutture ubicate in altre province della Regione: di cui da C.D.I. privati	€.	0	0	0		0	0	0	0	0	0
4.20.10.10.110.020.20.060	acquisto di prestazioni socio sanitarie integrate da strutture ubicate in altre province della Regione: di cui da R.S.D. private	€.	0	0	0		0	0	0	0	0	0
4.20.10.10.110.020.20.070	acquisto di prestazioni socio sanitarie integrate da strutture private ubicate in altre province della Regione: di cui per pazienti ex O.P. di fascia B (al netto delle tariffe di accreditamento)	€.	0	0	0		0	0	0	0	0	0

P.I.S.C.R.I.B.A.

4.20.10.10.110.020.20.080	acquisto di prestazioni socio sanitarie integrate da strutture ubicate in altre province della Regione: di cui da Centri Diurni per persone Disabili (C.D.D.) privati	€.	0	0	0		0	0	0	0	0	0
4.20.10.10.110.020.20.090	acquisto di prestazioni socio sanitarie integrate da strutture ubicate in altre province della Regione: di cui da Comunità alloggio Socio Sanitarie per persone con disabilità (C.S.S.) private	€.	0	0	0		0	0	0	0	0	0
4.20.10.10.110.020.20.100	acquisto di prestazioni socio sanitarie integrate da strutture ubicate in altre province della Regione: di cui da Hospice privati	€.	0	0	0		0	0	0	0	0	0
4.20.10.10.110.020.20.110	acquisto di prestazioni socio sanitarie integrate da strutture ubicate in altre province della Regione: di cui per cure intermedie private	€.	0	0	0		0	0	0	0	0	0
4.20.10.10.110.020.30.010	acquisto di prestazioni socio sanitarie integrate da strutture ubicate fuori Regione: di cui da RSA private	€.	0	0	0		0	0	0	0	0	0
4.20.10.10.110.020.30.020	acquisto di prestazioni socio sanitarie integrate da strutture ubicate fuori Regione: di cui da strutture per disabili private	€.	0	0	0		0	0	0	0	0	0
4.20.10.10.110.020.30.030	acquisto di prestazioni socio sanitarie integrate da strutture ubicate fuori Regione: di cui da Hospice privati	€.	0	0	0		0	0	0	0	0	0
4.20.10.10.110.020.40.010	acquisto di servizi di assistenza domiciliare integrata (ADI) da privato	€.	0	0	0		0	0	0	0	0	0
4.20.10.10.110.020.40.020	acquisto di prestazioni di assistenza domiciliare integrata (ADI) - voucher sociosanitario da privato	€.	0	0	0		0	0	0	0	0	0
4.20.10.10.110.020.50.010	acquisto di prestazioni per tossicodipendenti comunità terapeutiche private ubicate sul proprio territorio	€.	0	0	0		0	0	0	0	0	0
4.20.10.10.110.020.50.020	acquisto di prestazioni per tossicodipendenti da comunità terapeutiche private ubicate in altre province della Regione	€.	0	0	0		0	0	0	0	0	0
4.20.10.10.110.020.50.030	acquisto di prestazioni per tossicodipendenti da comunità terapeutiche private ubicate fuori Regione	€.	0	0	0		0	0	0	0	0	0
4.20.10.10.110.020.60.010	acquisto di prestazioni da servizi multidisciplinari integrati (dipendenze) privati ubicati sul proprio territorio	€.	0	0	0		0	0	0	0	0	0
4.20.10.10.110.020.60.020	acquisto di prestazioni da servizi multidisciplinari integrati (dipendenze) privati ubicati in altre province della Regione	€.	0	0	0		0	0	0	0	0	0
4.20.10.10.110.020.65.010	acquisto di prestazioni socio sanitarie integrate da consultori familiari privati ubicati sul proprio territorio (prestazioni tariffate)	€.	0	0	0		0	0	0	0	0	0
4.20.10.10.110.020.65.015	Riconoscimento funzioni ai consultori familiari privati ubicati sul proprio territorio	€.	0	0	0		0	0	0	0	0	0
4.20.10.10.110.020.65.020	acquisto di prestazioni socio sanitarie integrate da consultori familiari privati ubicati in altre province della Regione	€.	0	0	0		0	0	0	0	0	0
4.20.10.10.120.000.00.000	**B.2.A.12) Compartecipazione al personale per att. Libero-prof. (intramoenia) - Totale**	**€.**	**-**	**3.504**	***3.504***		**877**	**875**	**877**	**875**	**-**	**132**

COD_COGE_NI	*Descrizione*		*Preconsuntivo al 31/12/2015*	*Preventivo al 31/12/2016*	*Variazione*	*Variazione %*	*Budget primo trimestre 2016*	*Budget secondo trimestre 2016*	*Budget terzo trimestre 2016*	*Budget quarto trimestre 2016*	*Dettaglio costi per natura degli Utilizzi contributi*	*Dettaglio costi per natura dei contributi*
4.20.10.10.120.010.00.000	Compart. al personale att. libera professione ex art. 55 c.1 lett. a) - b) Ccnl - Area Ospedaliera	€.	0	98	*98*		25	24	25	24	0	0
4.20.10.10.120.012.00.000	Compart. al personale att. libera professione ex art. 55 c.1 lett. a) - b) Ccnl - Area Specialistica	€.	0	2.171	*2.171*		543	543	543	542	0	0
4.20.10.10.120.015.00.000	Compart. al personale att. libera professione ex art. 55 c.1 lett. a) - b) Ccnl - Area sanità pubblica	€.	0	12	*12*		3	3	3	3	0	12
4.20.10.10.120.020.00.000	Servizi di consulenza sanitaria in area pagamento (art. 55 c.1 lett. c) d) ed ex art. 57-58 CCNL)	€.	0	582	*582*		146	145	146	145	0	120
4.20.10.10.120.025.00.000	Servizi di consulenza sanitaria in area pagamento (art. 55 c.1 lett. c) d) ed ex art. 57-58 CCNL) - attività v/ATS-ASST-Fondazioni della Regione	€.	0	0	*0*		0	0	0	0	0	0
4.20.10.10.120.030.00.000	Servizi di consulenza sanitaria in area pagamento (art. 55 c.2 CCNL)	€.	0	641	*641*		160	160	160	161	0	0
4.20.10.10.120.035.00.000	Servizi di consulenza sanitaria in area pagamento (art. 55 c.2 CCNL) v/ATS-ASST-Fondazioni della Regione	€.	0	0	*0*		0	0	0	0	0	0
4.20.10.10.130.000.00.000	**B.2.A.13) Rimborsi, assegni e contributi sanitari - Totale**	**€.**	**-**	**269**	***269***		**68**	**66**	**68**	**67**	**-**	**233**

COD_COGE_NI	*Descrizione*		*Preconsuntivo al 31/12/2015*	*Preventivo al 31/12/2016*	*Variazione*	*Variazione %*	*Budget primo trimestre 2016*	*Budget secondo trimestre 2016*	*Budget terzo trimestre 2016*	*Budget quarto trimestre 2016*	*Dettaglio costi per natura degli Utilizzi contributi*	*Dettaglio costi per natura dei contributi*
4.20.10.10.130.010.10.000	Contributi ad associazioni di volontariato	€.	0	26	*26*		7	6	7	6	0	0
4.20.10.10.130.010.15.000	Contributi/Rimborsi per cure all'estero	€.	0	12	*12*		3	3	3	3	0	12
4.20.10.10.130.010.20.000	Contributi/Rimborsi per assistenza indiretta	€.	0	221	*221*		55	55	55	56	0	221
4.20.10.10.130.010.25.000	Contributi obbligatori Legge 210/92	€.	0	0	*0*		0	0	0	0	0	0
4.20.10.10.130.010.30.000	Altre Contribuzioni Passive e sussidi	€.	0	10	*10*		3	2	3	2	0	0
4.20.10.10.130.010.35.000	Altre Contribuzioni Passive e sussidi verso altre ATS/ASST/Fondazioni della regione	€.	0	0	*0*		0	0	0	0	0	0
4.20.10.10.130.010.45.000	Fondo nazionale per le politiche sociali - risorse per ambiti distrettuali	€.	0	0	*0*		0	0	0	0	0	0
4.20.10.10.130.010.50.000	Fondo sociale regionale parte corrente - risorse per ambiti distrettuali	€.	0	0	*0*		0	0	0	0	0	0
4.20.10.10.130.010.55.000	Fondo nazionale per le non autosufficienze - risorse per ambiti distrettuali	€.	0	0	*0*		0	0	0	0	0	0
4.20.10.10.130.010.60.000	Fondo nazionale per la famiglia - risorse per ambiti distrettuali	€.	0	0	*0*		0	0	0	0	0	0
4.20.10.10.130.900.10.000	REGIONE: Contributi per ARPA	€.	0	0	*0*		0	0	0	0	0	0
4.20.10.10.130.900.20.000	REGIONE: Contributi per Agenzie Regionali	€.	0	0	*0*		0	0	0	0	0	0
4.20.10.10.130.900.30.000	REGIONE: Spese dirette regionali - Rimborsi, assegni e contributi sanitari	€.	0	0	*0*		0	0	0	0	0	0
4.20.10.10.140.000.00.000	**B.2.A.14) Consulenze, Collaborazioni, Interinale e altre prestazioni di lavoro sanitarie e sociosanitarie - Totale**	**€.**	**-**	**1.993**	***1.993***		**500**	**499**	**500**	**494**	**-**	**167**

COD_COGE_NI	*Descrizione*		*Preconsuntivo al 31/12/2015*	*Preventivo al 31/12/2016*	*Variazione*	*Variazione %*	*Budget primo trimestre 2016*	*Budget secondo trimestre 2016*	*Budget terzo trimestre 2016*	*Budget quarto trimestre 2016*	*Dettaglio costi per natura degli Utilizzi contributi*	*Dettaglio costi per natura dei contributi*
4.20.10.10.140.010.10.000	Consulenze sanitarie da ATS/ASST/Fondazioni della Regione	€.	0	83	*83*		21	21	21	20	0	0
4.20.10.10.140.010.15.000	Consulenze socio-sanitarie da ATS/ASST/Fondazioni della Regione	€.	0	0	*0*		0	0	0	0	0	0
4.20.10.10.140.010.20.000	Consulenze scientifiche da ATS/ASST/Fondazioni della Regione	€.	0	0	*0*		0	0	0	0	0	0
4.20.10.10.140.010.25.000	Consulenze sanitarie da altri enti pubblici	€.	0	0	*0*		0	0	0	0	0	0
4.20.10.10.140.010.30.000	Consulenze socio-sanitarie da altri enti pubblici	€.	0	0	*0*		0	0	0	0	0	0
4.20.10.10.140.010.35.000	Consulenze scientifiche da altri soggetti pubblici	€.	0	0	*0*		0	0	0	0	0	0
4.20.10.10.140.010.40.000	Consulenze sanitarie da terzi	€.	0	1.746	*1.746*		438	437	438	433	0	167

4.20.10.10.140.010.42.000	Consulenze sanitarie da terzi (Assi)	€.	0	0	*0*		0	0	0	0	0	0
4.20.10.10.140.010.45.000	Consulenze socio-sanitarie da terzi	€.	0	0	*0*		0	0	0	0	0	0
4.20.10.10.140.010.50.000	Consulenze scientifiche da terzi	€.	0	0	*0*		0	0	0	0	0	0
4.20.10.10.140.020.10.000	Collaborazioni coordinate e continuative - area sanitaria	€.	0	128	*128*		32	32	32	32	0	0
4.20.10.10.140.020.15.000	Collaborazioni coordinate e continuative - area (assi)	€.	0	0	*0*		0	0	0	0	0	0
4.20.10.10.140.020.20.000	Collaborazioni coordinate e continuative - area ricerca	€.	0	0	*0*		0	0	0	0	0	0
4.20.10.10.140.020.25.000	Collaborazioni coordinate e continuative - area sociale	€.	0	0	*0*		0	0	0	0	0	0
4.20.10.10.140.020.30.000	Indennità a personale universitario - area sanitaria	€.	0	31	*31*		8	8	8	7	0	0
4.20.10.10.140.020.35.000	Prestazioni lavoro interinale (sanitario) - da terzi	€.	0	0	*0*		0	0	0	0	0	0
4.20.10.10.140.020.40.000	Prestazioni lavoro interinale (assi) - da terzi	€.	0	0	*0*		0	0	0	0	0	0
4.20.10.10.140.020.45.000	Prestazioni lavoro interinale (sociale) - da terzi	€.	0	0	*0*		0	0	0	0	0	0
4.20.10.10.140.020.55.000	Prestazioni occasionali e altre prestazioni di lavoro sanitarie da terzi	€.	0	5	*5*		1	1	1	2	0	0
4.20.10.10.140.020.60.000	Prestazioni occasionali e altre prestazioni di lavoro socio sanitarie da terzi	€.	0	0	*0*		0	0	0	0	0	0
4.20.10.10.140.020.65.000	Prestazioni occasionali e altre prestazioni di lavoro sociali da terzi	€.	0	0	*0*		0	0	0	0	0	0
4.20.10.10.140.020.70.000	Prestazioni occasionali e altre prestazioni di lavoro scientifiche da terzi	€.	0	0	*0*		0	0	0	0	0	0
4.20.10.10.140.030.10.000	Rimborso degli oneri stipendiali del personale sanitario che presta servizio in azienda in posizione di comando in ATS/ASST/Fondazioni della Regione	€.	0	0	*0*		0	0	0	0	0	0
4.20.10.10.140.030.20.000	Rimborso degli oneri stipendiali del personale sanitario che presta servizio in azienda in posizione di comando in altri Enti pubblici e Università	€.	0	0	*0*		0	0	0	0	0	0
4.20.10.10.140.030.30.000	Rimborso degli oneri stipendiali del personale sanitario che presta servizio in azienda in posizione di comando dalla Regione Lombardia	€.	0	0	*0*		0	0	0	0	0	0
4.20.10.10.140.030.40.000	Rimborso degli oneri stipendiali del personale sanitario che presta servizio in azienda in posizione di comando da Aziende di altre Regioni	€.	0	0	*0*		0	0	0	0	0	0
4.20.10.10.140.900.10.000	REGIONE: Spese dirette regionali - Consulenze, collaborazioni, altro sanitarie	€.	0	0	*0*		0	0	0	0	0	0

P.S.C.R.I.B.A.

4.20.10.10.150.000.00.000	**B.2.A.15) Altri servizi sanitari e sociosanitari a rilevanza sanitaria - Totale**	**€.**	**-**	**9.754**	***9.754***		**2.438**	**2.437**	**2.438**	**2.441**	**-**	**113**

COD_COGE_NI	*Descrizione*		*Preconsuntivo al 31/12/2015*	*Preventivo al 31/12/2016*	*Variazione*	*Variazione %*	*Budget primo trimestre 2016*	*Budget secondo trimestre 2016*	*Budget terzo trimestre 2016*	*Budget quarto trimestre 2016*	*Dettaglio costi per natura degli Utilizzi contributi*	*Dettaglio costi per natura dei contributi*
4.20.10.10.150.010.10.000	Altre prestazioni per servizi sanitari da ATS/ASST/Fondazioni della Regione	€.	0	425	*425*		106	106	106	107	0	0
4.20.10.10.150.010.15.000	Altre prestazioni per servizi socio sanitari da ATS/ASST/Fondazioni della Regione	€.	0	0	*0*		0	0	0	0	0	0
4.20.10.10.150.010.17.000	Altre prestazioni per servizi socio sanitari da terzi (Assi)	€.	0	0	*0*		0	0	0	0	0	0
4.20.10.10.150.010.20.000	Altre prestazioni per servizi sanitari da pubblico	€.	0	21	*21*		5	5	5	6	0	16
4.20.10.10.150.010.25.000	Altre prestazioni per servizi socio sanitari da pubblico	€.	0	0	*0*		0	0	0	0	0	0
4.20.10.10.150.010.30.000	Servizi sanitari appaltati o in "service" da pubblico	€.	0	0	*0*		0	0	0	0	0	0
4.20.10.10.150.010.35.000	Altre prestazioni per servizi sanitari da Extraregione	€.	0	0	*0*		0	0	0	0	0	0
4.20.10.10.150.020.10.000	Altre prestazioni per servizi sanitari da terzi	€.	0	3.243	*3.243*		811	810	811	811	0	0
4.20.10.10.150.020.15.000	Altre prestazioni per servizi socio sanitari da terzi	€.	0	0	*0*		0	0	0	0	0	97
4.20.10.10.150.020.20.000	Altre prestazioni per servizi della ricerca da terzi	€.	0	0	*0*		0	0	0	0	0	0
4.20.10.10.150.020.25.000	Altre prestazioni per servizi socio assistenziali da terzi	€.	0	0	*0*		0	0	0	0	0	0
4.20.10.10.150.020.30.000	Servizi sanitari appaltati o in "service" da terzi	€.	0	6.026	*6.026*		1.506	1.506	1.506	1.508	0	0
4.20.10.10.150.020.35.000	Assegni di studio scuole infermieri	€.	0	39	*39*		10	10	10	9	0	0
4.20.10.10.150.900.10.000	Costi per servizi sanitari - Mobilità internazionale passiva	€.	0	0	*0*		0	0	0	0	0	0
4.20.10.10.150.900.20.000	REGIONE: Spese dirette regionali - Altri servizi sanitari e sociosanitari	€.	0	0	*0*		0	0	0	0	0	0

			Preconsuntivo al 31/12/2015	*Preventivo al 31/12/2016*	*Variazione*	*Variazione %*	*Budget primo trimestre 2016*	*Budget secondo trimestre 2016*	*Budget terzo trimestre 2016*	*Budget quarto trimestre 2016*	*Dettaglio costi per natura degli Utilizzi contributi*	*Dettaglio costi per natura dei contributi*
4.20.10.20.000.000.00.000	**B.2.B) Acquisti di servizi non sanitari - Totale**	**€.**	0	20.966	***20.966***		**5.236**	**5.238**	**5.243**	**5.249**	**0**	**452**

4.20.10.20.010.000.00.000	**B.2.B.1) Servizi non sanitari -Totale**	**€.**	**-**	**19.558**	***19.558***		**4.884**	**4.886**	**4.890**	**4.898**	**-**	**445**

COD_COGE_NI	*Descrizione*		*Preconsuntivo al 31/12/2015*	*Preventivo al 31/12/2016*	*Variazione*	*Variazione %*	*Budget primo trimestre 2016*	*Budget secondo trimestre 2016*	*Budget terzo trimestre 2016*	*Budget quarto trimestre 2016*	*Dettaglio costi per natura degli Utilizzi contributi*	*Dettaglio costi per natura dei contributi*
4.20.10.20.010.010.10.000	Lavanderia	€.	0	2.162	*2.162*		540	540	541	541	0	2
4.20.10.20.010.010.15.000	Pulizia	€.	0	3.499	*3.499*		875	875	875	874	0	136
4.20.10.20.010.010.20.000	Mensa	€.	0	166	*166*		42	42	42	40	0	103
4.20.10.20.010.010.25.000	Riscaldamento	€.	0	5.199	*5.199*		1.299	1.300	1.299	1.301	0	54
4.20.10.20.010.010.30.000	Servizi di elaborazione dati	€.	0	1	*1*		0	0	0	1	0	1
4.20.10.20.010.010.35.000	Trasporti non sanitari (se non addebitati in fattura dai fornitori di materie e merci)	€.	0	65	*65*		16	16	16	17	0	0
4.20.10.20.010.010.40.000	Smaltimento rifiuti	€.	0	575	*575*		143	143	144	145	0	2
4.20.10.20.010.020.10.000	Utenze telefoniche	€.	0	330	*330*		82	83	82	83	0	60
4.20.10.20.010.020.20.000	Utenze elettricità	€.	0	2.760	*2.760*		689	690	690	691	0	75
4.20.10.20.010.020.30.000	Acqua, gas, combustibile	€.	0	374	*374*		93	94	94	93	0	7
4.20.10.20.010.020.40.000	Servizi esterni di vigilanza	€.	0	74	*74*		18	18	19	19	0	2
4.20.10.20.010.020.80.000	Altre Utenze	€.	0	0	*0*		0	0	0	0	0	0
4.20.10.20.010.030.10.000	Assicurazioni: Premi per R.C. Professionale	€.	0	1.993	*1.993*		498	498	498	499	0	0
4.20.10.20.010.030.20.000	Assicurazioni: Altri premi	€.	0	198	*198*		50	49	50	49	0	0
4.20.10.20.010.040.10.000	Acquisto di altri servizi non sanitari da ATS/ASST/Fondazioni della Regione	€.	0	4	*4*		1	1	1	1	0	0
4.20.10.20.010.040.20.000	Acquisto di altri servizi non sanitari da pubblico	€.	0	153	*153*		38	38	38	39	0	0
4.20.10.20.010.050.10.000	Servizi postali e telex	€.	0	41	*41*		10	10	10	11	0	0
4.20.10.20.010.050.15.000	Pubblicità e promozione	€.	0	33	*33*		8	8	8	9	0	0
4.20.10.20.010.050.20.000	Rimborso spese di viaggio e soggiorno	€.	0	90	*90*		22	22	22	24	0	1
4.20.10.20.010.050.25.000	Altri servizi non sanitari acquistati in "Service"	€.	0	221	*221*		55	55	55	56	0	0
4.20.10.20.010.050.80.000	Altri servizi non sanitari	€.	0	1.620	*1.620*		405	404	406	405	0	2
4.20.10.20.010.900.90.000	REGIONE: Spese dirette regionali - Servizi non sanitari	€.	0	0	*0*		0	0	0	0	0	0

4.20.10.20.020.000.00.000	**B.2.B.2) Consulenze, Collaborazioni, Interinale e altre prestazioni di lavoro non sanitarie - Totale**	**€.**	**-**	**999**	***999***		250	**250**	**250**	**249**	**-**	**-**

COD_COGE_NI	*Descrizione*		*Preconsuntivo al 31/12/2015*	*Preventivo al 31/12/2016*	*Variazione*	*Variazione %*	*Budget primo trimestre 2016*	*Budget secondo trimestre 2016*	*Budget terzo trimestre 2016*	*Budget quarto trimestre 2016*	*Dettaglio costi per natura degli Utilizzi contributi*	*Dettaglio costi per natura dei contributi*
4.20.10.20.020.010.10.010	Consulenze non sanitarie da ATS/ASST/Fondazioni della Regione	€.	0	0	*0*		0	0	0	0	0	0
4.20.10.20.020.010.10.020	Consulenze non sanitarie da altri enti pubblici	€.	0	0	*0*		0	0	0	0	0	0
4.20.10.20.020.010.20.010	Servizi per consulenze Amministrative - da privato	€.	0	0	*0*		0	0	0	0	0	0
4.20.10.20.020.010.20.020	Servizi per consulenze Tecniche - da privato	€.	0	0	*0*		0	0	0	0	0	0
4.20.10.20.020.010.20.030	Servizi per consulenze Legali - da privato	€.	0	0	*0*		0	0	0	0	0	0
4.20.10.20.020.010.20.040	Servizi per consulenze Notarili - da privato	€.	0	0	*0*		0	0	0	0	0	0
4.20.10.20.020.020.10.000	Spese per collaborazioni coordinate e continuative Amministrative - da privato	€.	0	0	*0*		0	0	0	0	0	0
4.20.10.20.020.020.20.000	Spese per collaborazioni coordinate e continuative Tecniche - da privato	€.	0	0	*0*		0	0	0	0	0	0
4.20.10.20.020.020.30.000	Prestazioni lavoro interinale Amministrativo (non sanitario) - da privato	€.	0	188	*188*		47	47	47	47	0	0
4.20.10.20.020.020.40.000	Prestazioni lavoro interinale Tecnico (non sanitario) - da privato	€.	0	783	*783*		196	196	196	195	0	0
4.20.10.20.020.020.50.000	Prestazioni occasionali e altre prestazioni di lavoro non sanitarie - da privato	€.	0	9	*9*		2	2	2	3	0	0
4.20.10.20.020.020.60.000	Personale religioso	€.	0	19	*19*		5	5	5	4	0	0
4.20.10.20.020.030.10.000	Rimborso degli oneri stipendiali del personale non sanitario che presta servizio in azienda in posizione di comando in ATS/ASST/Fondazioni della Regione	€.	0	0	*0*		0	0	0	0	0	0

Proposta

4.20.10.20.020.030.20.000	Rimborso degli oneri stipendiali del personale non sanitario che presta servizio in azienda in posizione di comando in altri Enti pubblici e Università	€.	0	0	*0*		0	0	0	0	0	0
4.20.10.20.020.030.30.000	Rimborso degli oneri stipendiali del personale non sanitario che presta servizio in azienda in posizione di comando dalla Regione Lombardia	€.	0	0	*0*		0	0	0	0	0	0
4.20.10.20.020.030.40.000	Rimborso degli oneri stipendiali del personale non sanitario che presta servizio in Azienda di altre Regioni	€.	0	0	*0*		0	0	0	0	0	0
4.20.10.20.020.900.10.000	REGIONE: Spese dirette regionali - Consulenze, collaborazioni, altro non sanitarie	€.	0	0	*0*		0	0	0	0	0	0
4.20.10.20.030.000.00.000	**B.2.B.3) Formazione (esternalizzata e non) - Totale**	€.	**-**	**409**	***409***		**102**	**102**	**103**	**102**	**-**	**7**

COD_COGE_NI	*Descrizione*		*Preconsuntivo al 31/12/2015*	*Preventivo al 31/12/2016*	*Variazione*	*Variazione %*	*Budget primo trimestre 2016*	*Budget secondo trimestre 2016*	*Budget terzo trimestre 2016*	*Budget quarto trimestre 2016*	*Dettaglio costi per natura degli Utilizzi contributi*	*Dettaglio costi per natura dei contributi*
4.20.10.20.030.010.00.000	Formazione esternalizzata da pubblico (Iref, Università, ...)	€.	0	1	*1*		0	0	0	1	0	0
4.20.10.20.030.020.00.000	Formazione esternalizzata da ATS/ASST/Fondazioni della Regione	€.	0	0	*0*		0	0	0	0	0	0
4.20.10.20.030.110.00.000	Formazione esternalizzata da privato	€.	0	408	*408*		102	102	103	101	0	7
4.20.10.20.030.120.00.000	Formazione non esternalizzata da privato	€.	0	0	*0*		0	0	0	0	0	0
4.20.10.20.030.900.00.000	REGIONE: Spese dirette regionali - Formazione	€.	0	0	*0*		0	0	0	0	0	0

4.20.15.00.000.000.00.000	**B.3) Manutenzione e riparazione (ordinaria esternalizzata) - Totale**	**€.**	**-**	**8.844**	***8.844***		**2.213**	**2.210**	**2.212**	**2.209**	**-**	**121**

COD_COGE_NI	*Descrizione*		*Preconsuntivo al 31/12/2015*	*Preventivo al 31/12/2016*	*Variazione*	*Variazione %*	*Budget primo trimestre 2016*	*Budget secondo trimestre 2016*	*Budget terzo trimestre 2016*	*Budget quarto trimestre 2016*	*Dettaglio costi per natura degli Utilizzi contributi*	*Dettaglio costi per natura dei contributi*
4.20.15.10.000.000.00.000	Manutenzione e riparazione ordinaria esternalizzata per immobili e loro pertinenze	€.	0	696	*696*		174	174	174	174	0	35
4.20.15.15.000.000.00.000	Manutenzione e riparazione ordinaria esternalizzata per impianti e macchinari	€.	0	1.235	*1.235*		309	309	309	308	0	32
4.20.15.20.000.000.00.000	Manutenzione e riparazione ordinaria esternalizzata per mobili e macchine	€.	0	0	*0*		0	0	0	0	0	0
4.20.15.30.000.000.00.000	Manutenzione e riparazione ordinaria esternalizzata per attrezzature tecnico-scientifiche sanitarie	€.	0	5.193	*5.193*		1.299	1.298	1.299	1.297	0	31
4.20.15.40.000.000.00.000	Manutenzione e riparazione ordinaria esternalizzata per automezzi sanitari	€.	0	0	*0*		0	0	0	0	0	0
4.20.15.50.000.000.00.000	Manutenzione e riparazione ordinaria esternalizzata per automezzi non sanitari	€.	0	0	*0*		0	0	0	0	0	0
4.20.15.80.000.000.00.000	Altre manutenzioni e riparazioni	€.	0	1.720	*1.720*		431	429	430	430	0	23
4.20.15.90.000.000.00.000	Manutenzioni e riparazioni da ATS/ASST/Fondazioni della Regione	€.	0	0	*0*		0	0	0	0	0	0

P.S.C.R.I.B.A.

4.20.20.00.000.000.00.000	**B.4) Godimento di beni di terzi - Totale**	**€.**	**-**	**2.595**	***2.595***		**651**	**648**	**651**	**645**	**-**	**1.000**

COD_COGE_NI	*Descrizione*		*Preconsuntivo al 31/12/2015*	*Preventivo al 31/12/2016*	*Variazione*	*Variazione %*	*Budget primo trimestre 2016*	*Budget secondo trimestre 2016*	*Budget terzo trimestre 2016*	*Budget quarto trimestre 2016*	*Dettaglio costi per natura degli Utilizzi contributi*	*Dettaglio costi per natura dei contributi*
4.20.20.10.010.000.00.000	Affitti passivi	€.	0	173	*173*		44	43	44	42	0	22
4.20.20.10.020.000.00.000	Spese condominiali	€.	0	27	*27*		7	7	7	6	0	16
4.20.20.20.010.000.00.000	Canoni di Noleggio sanitari (esclusa protesica)	€.	0	896	*896*		225	223	225	223	0	10
4.20.20.20.015.000.00.000	Canoni di Noleggio sanitari relativi a protesica	€.	0	1.283	*1.283*		321	321	321	320	0	931
4.20.20.20.020.000.00.000	Canoni di Noleggio non sanitari	€.	0	216	*216*		54	54	54	54	0	21
4.20.20.30.010.000.00.000	Canoni di leasing sanitari	€.	0	0	*0*		0	0	0	0	0	0
4.20.20.30.020.000.00.000	Canoni di leasing non sanitari	€.	0	0	*0*		0	0	0	0	0	0
4.20.20.80.010.000.00.000	Locazioni e noleggi da ATS/ASST/Fondazioni della Regione	€.	0	0	*0*		0	0	0	0	0	0

			Preconsuntivo al 31/12/2015	*Preventivo al 31/12/2016*	*Variazione*	*Variazione %*	*Budget primo trimestre 2016*	*Budget secondo trimestre 2016*	*Budget terzo trimestre 2016*	*Budget quarto trimestre 2016*	*Dettaglio costi per natura degli Utilizzi contributi*	*Dettaglio costi per natura dei contributi*
4.20.25.00.000.000.00.000	**Costo del Personale (Totale)**	**€.**	**0**	**122.622**	***122.622***		**30.644**	**30.651**	**30.649**	**30.678**	**0**	**8.384**

4.20.25.10.000.000.00.000	**B.5 Personale del ruolo sanitario - Totale**	**€.**	**-**	**96.235**	**96.235**		**24.044**	**24.059**	**24.051**	**24.081**	**-**	**8.384**

COD_COGE_NI	*Descrizione*		*Preconsuntivo al 31/12/2015*	*Preventivo al 31/12/2016*	*Variazione*	*Variazione %*	*Budget primo trimestre 2016*	*Budget secondo trimestre 2016*	*Budget terzo trimestre 2016*	*Budget quarto trimestre 2016*	*Dettaglio costi per natura degli Utilizzi contributi*	*Dettaglio costi per natura dei contributi*
4.20.25.10.010.010.00.000	Ruolo Sanitario - T.INDETERMINATO - - Personale dirigente medico / veterinario - Competenze fisse	€.	0	15.616	*15.616*		3.890	3.909	3.892	3.925	0	8.384
4.20.25.10.010.020.00.000	Ruolo Sanitario - T.INDETERMINATO - - Personale dirigente medico / veterinario - Straordinario	€.	0	1.144	*1.144*		286	286	286	286	0	0
4.20.25.10.010.025.00.000	Ruolo Sanitario - T.INDETERMINATO - - Personale dirigente medico / veterinario - Retr. Posizione	€.	0	7.392	*7.392*		1.848	1.848	1.848	1.848	0	0
4.20.25.10.010.030.00.000	Ruolo Sanitario - T.INDETERMINATO - - Personale dirigente medico / veterinario - Indennità varie	€.	0	3.897	*3.897*		974	974	974	975	0	0
4.20.25.10.010.040.00.000	Ruolo Sanitario - T.INDETERMINATO - - Personale dirigente medico / veterinario - Competenze personale comandato	€.	0	0	*0*		0	0	0	0	0	0
4.20.25.10.010.050.00.000	Ruolo Sanitario - T.INDETERMINATO - - Personale dirigente medico / veterinario - Incentivazione (retribuzione di risultato)	€.	0	1.033	*1.033*		258	258	258	259	0	0
4.20.25.10.010.060.00.000	Ruolo Sanitario - T.INDETERMINATO - - Personale dirigente medico / veterinario - Risorse aggiungive regionali	€.	0	405	*405*		102	101	102	100	0	0
4.20.25.10.010.070.00.000	Ruolo Sanitario - T.INDETERMINATO - - Personale dirigente medico / veterinario - Accantonamento per ferie maturate e non godute	€.	0	0	*0*		0	0	0	0	0	0
4.20.25.10.010.110.00.000	Ruolo Sanitario - T.INDETERMINATO - - Personale dirigente medico / veterinario - Oneri sociali*	€.	0	8.118	*8.118*		2.029	2.029	2.029	2.031	0	0
4.20.25.10.010.210.00.000	Ruolo Sanitario - T.INDETERMINATO - - Personale dirigente medico / veterinario - Accantonamento a TFR	€.	0	0	*0*		0	0	0	0	0	0
4.20.25.10.010.220.00.000	Ruolo Sanitario - T.INDETERMINATO - - Personale dirigente medico / veterinario - Accantonamento trattamento quiescenza e simili	€.	0	0	*0*		0	0	0	0	0	0
4.20.25.10.010.800.00.000	Ruolo Sanitario - T.INDETERMINATO - - Personale dirigente medico / veterinario - Altri costi del personale	€.	0	493	*493*		124	123	123	123	0	0
4.20.25.10.012.010.00.000	Ruolo Sanitario - T.DETERMINATO - - Personale dirigente medico / veterinario - Competenze fisse	€.	0	2.568	*2.568*		641	642	642	643	0	0
4.20.25.10.012.020.00.000	Ruolo Sanitario - T.DETERMINATO - - Personale dirigente medico / veterinario - Straordinario	€.	0	358	*358*		90	89	90	89	0	0
4.20.25.10.012.025.00.000	Ruolo Sanitario - T.DETERMINATO - - Personale dirigente medico / veterinario - Retr. Posizione	€.	0	584	*584*		146	146	146	146	0	0
4.20.25.10.012.030.00.000	Ruolo Sanitario - T.DETERMINATO - - Personale dirigente medico / veterinario - Indennità varie	€.	0	233	*233*		58	58	58	59	0	0
4.20.25.10.012.040.00.000	Ruolo Sanitario - T.DETERMINATO - - Personale dirigente medico / veterinario - Competenze personale comandato	€.	0	0	*0*		0	0	0	0	0	0
4.20.25.10.012.050.00.000	Ruolo Sanitario - T.DETERMINATO - - Personale dirigente medico / veterinario - Incentivazione (retribuzione di risultato)	€.	0	164	*164*		41	41	41	41	0	0
4.20.25.10.012.060.00.000	Ruolo Sanitario - T.DETERMINATO - - Personale dirigente medico / veterinario - Risorse aggiungive regionali	€.	0	93	*93*		23	23	23	24	0	0
4.20.25.10.012.070.00.000	Ruolo Sanitario - T.DETERMINATO - - Personale dirigente medico / veterinario - Accantonamento per ferie maturate e non godute	€.	0	0	*0*		0	0	0	0	0	0
4.20.25.10.012.110.00.000	Ruolo Sanitario - T.DETERMINATO - - Personale dirigente medico / veterinario - Oneri sociali*	€.	0	1.096	*1.096*		274	274	274	274	0	0
4.20.25.10.012.210.00.000	Ruolo Sanitario - T.DETERMINATO - - Personale dirigente medico / veterinario - Accantonamento a TFR	€.	0	0	*0*		0	0	0	0	0	0
4.20.25.10.012.220.00.000	Ruolo Sanitario - T.DETERMINATO - - Personale dirigente medico / veterinario - Accantonamento trattamento quiescenza e simili	€.	0	0	*0*		0	0	0	0	0	0
4.20.25.10.012.800.00.000	Ruolo Sanitario - T.DETERMINATO - - Personale dirigente medico / veterinario - Altri costi del personale	€.	0	0	*0*		0	0	0	0	0	0
4.20.25.10.020.010.00.000	Ruolo Sanitario - T.INDETERMINATO- - Personale dirigente non medico - Competenze fisse	€.	0	1.640	*1.640*		410	410	410	410	0	0
4.20.25.10.020.020.00.000	Ruolo Sanitario - T.INDETERMINATO- - Personale dirigente non medico - Straordinario	€.	0	78	*78*		20	19	20	19	0	0
4.20.25.10.020.025.00.000	Ruolo Sanitario - T.INDETERMINATO- - Personale dirigente non medico - Retr. Posizione	€.	0	370	*370*		93	92	93	92	0	0
4.20.25.10.020.030.00.000	Ruolo Sanitario - T.INDETERMINATO- - Personale dirigente non medico - Indennità varie	€.	0	409	*409*		102	102	102	103	0	0
4.20.25.10.020.040.00.000	Ruolo Sanitario - T.INDETERMINATO- - Personale dirigente non medico - Competenze personale comandato	€.	0	0	*0*		0	0	0	0	0	0
4.20.25.10.020.050.00.000	Ruolo Sanitario - T.INDETERMINATO- - Personale dirigente non medico - Incentivazione (retribuzione di risultato)	€.	0	239	*239*		60	60	60	59	0	0
4.20.25.10.020.060.00.000	Ruolo Sanitario - T.INDETERMINATO- - Personale dirigente non medico - Risorse aggiungive regionali	€.	0	46	*46*		12	11	12	11	0	0
4.20.25.10.020.070.00.000	Ruolo Sanitario - T.INDETERMINATO- - Personale dirigente non medico - Accantonamento per ferie maturate e non godute	€.	0	0	*0*		0	0	0	0	0	0

BOZZA

4.20.25.10.020.110.00.000	Ruolo Sanitario - T.INDETERMINATO- - Personale dirigente non medico - Oneri sociali*	€.	0	762	*762*		191	190	191	190	0	0
4.20.25.10.020.210.00.000	Ruolo Sanitario - T.INDETERMINATO- - Personale dirigente non medico - Accantonamento a TFR	€.	0	0	*0*		0	0	0	0	0	0
4.20.25.10.020.220.00.000	Ruolo Sanitario - T.INDETERMINATO- - Personale dirigente non medico - Accantonamento trattamento quiescenza e simili	€.	0	0	*0*		0	0	0	0	0	0
4.20.25.10.020.800.00.000	Ruolo Sanitario - T.INDETERMINATO- - Personale dirigente non medico - Altri costi del personale	€.	0	0	*0*		0	0	0	0	0	0
4.20.25.10.022.010.00.000	Ruolo Sanitario - T.DETERMINATO - - Personale dirigente non medico - Competenze fisse	€.	0	174	*174*		44	43	44	43	0	0
4.20.25.10.022.020.00.000	Ruolo Sanitario - T.DETERMINATO - - Personale dirigente non medico - Straordinario	€.	0	20	*20*		5	5	5	5	0	0
4.20.25.10.022.025.00.000	Ruolo Sanitario - T.DETERMINATO - - Personale dirigente non medico - Retr. Posizione	€.	0	3	*3*		1	1	0	1	0	0
4.20.25.10.022.030.00.000	Ruolo Sanitario - T.DETERMINATO - - Personale dirigente non medico - Indennità varie	€.	0	7	*7*		2	2	2	1	0	0
4.20.25.10.022.040.00.000	Ruolo Sanitario - T.DETERMINATO - - Personale dirigente non medico - Competenze personale comandato	€.	0	0	*0*		0	0	0	0	0	0
4.20.25.10.022.050.00.000	Ruolo Sanitario - T.DETERMINATO - - Personale dirigente non medico - Incentivazione (retribuzione di risultato)	€.	0	9	*9*		2	2	2	3	0	0
4.20.25.10.022.060.00.000	Ruolo Sanitario - T.DETERMINATO - - Personale dirigente non medico - Risorse aggiungive regionali	€.	0	6	*6*		2	1	2	1	0	0
4.20.25.10.022.070.00.000	Ruolo Sanitario - T.DETERMINATO - - Personale dirigente non medico - Accantonamento per ferie maturate e non godute	€.	0	0	*0*		0	0	0	0	0	0
4.20.25.10.022.110.00.000	Ruolo Sanitario - T.DETERMINATO - - Personale dirigente non medico - Oneri sociali*	€.	0	61	*61*		15	15	15	16	0	0
4.20.25.10.022.210.00.000	Ruolo Sanitario - T.DETERMINATO - - Personale dirigente non medico - Accantonamento a TFR	€.	0	0	*0*		0	0	0	0	0	0
4.20.25.10.022.220.00.000	Ruolo Sanitario - T.DETERMINATO - - Personale dirigente non medico - Accantonamento trattamento quiescenza e simili	€.	0	0	*0*		0	0	0	0	0	0

RIS.C.R.I.B.A.

4.20.25.10.022.800.00.000	Ruolo Sanitario - T.DETERMINATO - - Personale dirigente non medico - Altri costi del personale	€.	0	0	*0*		0	0	0	0	0	0
4.20.25.10.110.010.00.000	Ruolo Sanitario - T.INDETERMINATO- - Personale comparto - Competenze fisse	€.	0	27.187	*27.187*		6.791	6.799	6.796	6.801	0	0
4.20.25.10.110.020.00.000	Ruolo Sanitario - T.INDETERMINATO- - Personale comparto - Straordinario	€.	0	2.733	*2.733*		683	683	684	683	0	0
4.20.25.10.110.030.00.000	Ruolo Sanitario - T.INDETERMINATO- - Personale comparto - Indennità varie	€.	0	4.643	*4.643*		1.162	1.160	1.161	1.160	0	0
4.20.25.10.110.035.00.000	Ruolo Sanitario - T.INDETERMINATO- - Personale comparto - Incentivazione alla produttività collettiva	€.	0	1.627	*1.627*		407	407	407	406	0	0
4.20.25.10.110.040.00.000	Ruolo Sanitario - T.INDETERMINATO- - Personale comparto - Competenze personale comandato	€.	0	0	*0*		0	0	0	0	0	0
4.20.25.10.110.050.00.000	Ruolo Sanitario - T.INDETERMINATO- - Personale comparto - Risorse aggiungive regionali	€.	0	946	*946*		237	236	237	236	0	0
4.20.25.10.110.060.00.000	Ruolo Sanitario - T.INDETERMINATO- - Personale comparto - Accantonamento per ferie maturate e non godute	€.	0	0	*0*		0	0	0	0	0	0
4.20.25.10.110.110.00.000	Ruolo Sanitario - T.INDETERMINATO- - Personale comparto - Oneri sociali*	€.	0	10.189	*10.189*		2.548	2.547	2.548	2.546	0	0
4.20.25.10.110.210.00.000	Ruolo Sanitario - T.INDETERMINATO- - Personale comparto - Accantonamento a TFR	€.	0	0	*0*		0	0	0	0	0	0
4.20.25.10.110.220.00.000	Ruolo Sanitario - T.INDETERMINATO- - Personale comparto - Accantonamento trattamento quiescenza e simili	€.	0	0	*0*		0	0	0	0	0	0
4.20.25.10.110.800.00.000	Ruolo Sanitario - T.INDETERMINATO- - Personale comparto - Altri costi del personale	€.	0	293	*293*		73	73	73	74	0	0
4.20.25.10.112.010.00.000	Ruolo Sanitario - T.DETERMINATO- - Personale comparto - Competenze fisse	€.	0	1.027	*1.027*		257	257	257	256	0	0
4.20.25.10.112.020.00.000	Ruolo Sanitario - T.DETERMINATO- - Personale comparto - Straordinario	€.	0	116	*116*		29	29	29	29	0	0
4.20.25.10.112.030.00.000	Ruolo Sanitario - T.DETERMINATO- - Personale comparto - Indennità varie	€.	0	44	*44*		11	11	11	11	0	0
4.20.25.10.112.035.00.000	Ruolo Sanitario - T.DETERMINATO- - Personale comparto - Incentivazione alla produttività collettiva	€.	0	34	*34*		9	8	9	8	0	0
4.20.25.10.112.040.00.000	Ruolo Sanitario - T.DETERMINATO- - Personale comparto - Competenze personale comandato	€.	0	0	*0*		0	0	0	0	0	0
4.20.25.10.112.050.00.000	Ruolo Sanitario - T.DETERMINATO- - Personale comparto - Risorse aggiungive regionali	€.	0	32	*32*		8	8	8	8	0	0
4.20.25.10.112.060.00.000	Ruolo Sanitario - T.DETERMINATO- - Personale comparto - Accantonamento per ferie maturate e non godute	€.	0	0	*0*		0	0	0	0	0	0
4.20.25.10.112.110.00.000	Ruolo Sanitario - T.DETERMINATO- - Personale comparto - Oneri sociali*	€.	0	343	*343*		86	86	86	85	0	0
4.20.25.10.112.210.00.000	Ruolo Sanitario - T.DETERMINATO- - Personale comparto - Accantonamento a TFR	€.	0	0	*0*		0	0	0	0	0	0
4.20.25.10.112.220.00.000	Ruolo Sanitario - T.DETERMINATO- - Personale comparto - Accantonamento trattamento quiescenza e simili	€.	0	0	*0*		0	0	0	0	0	0
4.20.25.10.112.800.00.000	Ruolo Sanitario - T.DETERMINATO- - Personale comparto - Altri costi del personale	€.	0	3	*3*		0	1	1	1	0	0

* Esclusa IRAP e comprensivo di INAIL.

DISCRIBA

4.20.25.20.000.000.00.000	**B.6 Personale del ruolo professionale - Totale**	**€.**	**-**	**354**	***354***		**90**	**88**	**90**	**86**	**-**	**-**

COD_COGE_NI	*Descrizione*		*Preconsuntivo al 31/12/2015*	*Preventivo al 31/12/2016*	*Variazione*	*Variazione %*	*Budget primo trimestre 2016*	*Budget secondo trimestre 2016*	*Budget terzo trimestre 2016*	*Budget quarto trimestre 2016*	*Dettaglio costi per natura degli Utilizzi contributi*	*Dettaglio costi per natura dei contributi*
4.20.25.20.020.010.00.000	Ruolo professionale - T.INDETERMINATO- Personale dirigente - Competenze fisse	€.	0	127	*127*		32	32	32	31	0	0
4.20.25.20.020.020.00.000	Ruolo professionale - T.INDETERMINATO- Personale dirigente - Straordinario	€.	0	6	*6*		2	1	2	1	0	0
4.20.25.20.020.025.00.000	Ruolo professionale - T.INDETERMINATO- Personale dirigente - Retr. Posizione	€.	0	57	*57*		14	14	14	15	0	0
4.20.25.20.020.030.00.000	Ruolo professionale - T.INDETERMINATO- Personale dirigente - Indennità varie	€.	0	0	*0*		0	0	0	0	0	0
4.20.25.20.020.040.00.000	Ruolo professionale - T.INDETERMINATO- Personale dirigente - Competenze Ruolo professionale - T.INDETERMINATO- Personale comandato	€.	0	0	*0*		0	0	0	0	0	0
4.20.25.20.020.050.00.000	Ruolo professionale - T.INDETERMINATO- Personale dirigente - Incentivazione (retribuzione di risultato)	€.	0	19	*19*		5	5	5	4	0	0
4.20.25.20.020.060.00.000	Ruolo professionale - T.INDETERMINATO- Personale dirigente - Risorse aggiungive regionali	€.	0	4	*4*		1	1	1	1	0	0
4.20.25.20.020.070.00.000	Ruolo professionale - T.INDETERMINATO- Personale dirigente - Accantonamento per ferie maturate e non godute	€.	0	0	*0*		0	0	0	0	0	0
4.20.25.20.020.110.00.000	Ruolo professionale - T.INDETERMINATO- Personale dirigente - Oneri sociali*	€.	0	59	*59*		15	15	15	14	0	0
4.20.25.20.020.210.00.000	Ruolo professionale - T.INDETERMINATO- Personale dirigente - Accantonamento a TFR	€.	0	0	*0*		0	0	0	0	0	0
4.20.25.20.020.220.00.000	Ruolo professionale - T.INDETERMINATO- Personale dirigente - Accantonamento trattamento quiescenza e simili	€.	0	0	*0*		0	0	0	0	0	0
4.20.25.20.020.800.00.000	Ruolo professionale - T.INDETERMINATO- Personale dirigente - Altri costi del Ruolo professionale -	€.	0	0	*0*		0	0	0	0	0	0
4.20.25.20.022.010.00.000	Ruolo professionale - T.DETERMINATO- Personale dirigente - Competenze fisse	€.	0	0	*0*		0	0	0	0	0	0
4.20.25.20.022.020.00.000	Ruolo professionale - T.DETERMINATO- Personale dirigente - Straordinario	€.	0	0	*0*		0	0	0	0	0	0
4.20.25.20.022.025.00.000	Ruolo professionale - T.DETERMINATO- Personale dirigente - Retr. Posizione	€.	0	0	*0*		0	0	0	0	0	0
4.20.25.20.022.030.00.000	Ruolo professionale - T.DETERMINATO- Personale dirigente - Indennità varie	€.	0	0	*0*		0	0	0	0	0	0
4.20.25.20.022.040.00.000	Ruolo professionale - T.DETERMINATO- Personale dirigente - Competenze Ruolo professionale - T.DETERMINATO- Personale comandato	€.	0	0	*0*		0	0	0	0	0	0
4.20.25.20.022.050.00.000	Ruolo professionale - T.DETERMINATO- Personale dirigente - Incentivazione (retribuzione di risultato)	€.	0	0	*0*		0	0	0	0	0	0
4.20.25.20.022.060.00.000	Ruolo professionale - T.DETERMINATO- Personale dirigente - Risorse aggiungive regionali	€.	0	0	*0*		0	0	0	0	0	0
4.20.25.20.022.070.00.000	Ruolo professionale - T.DETERMINATO- Personale dirigente - Accantonamento per ferie maturate e non godute	€.	0	0	*0*		0	0	0	0	0	0
4.20.25.20.022.110.00.000	Ruolo professionale - T.DETERMINATO- Personale dirigente - Oneri sociali*	€.	0	0	*0*		0	0	0	0	0	0
4.20.25.20.022.210.00.000	Ruolo professionale - T.DETERMINATO- Personale dirigente - Accantonamento a TFR	€.	0	0	*0*		0	0	0	0	0	0
4.20.25.20.022.220.00.000	Ruolo professionale - T.DETERMINATO- Personale dirigente - Accantonamento trattamento quiescenza e simili	€.	0	0	*0*		0	0	0	0	0	0
4.20.25.20.022.800.00.000	Ruolo professionale - T.DETERMINATO- Personale dirigente - Altri costi del Ruolo professionale -	€.	0	0	*0*		0	0	0	0	0	0
4.20.25.20.110.010.00.000	Ruolo professionale - T.INDETERMINATO - Personale comparto - Competenze fisse	€.	0	60	*60*		15	15	15	15	0	0
4.20.25.20.110.020.00.000	Ruolo professionale - T.INDETERMINATO - Personale comparto - Straordinario	€.	0	0	*0*		0	0	0	0	0	0
4.20.25.20.110.030.00.000	Ruolo professionale - T.INDETERMINATO - Personale comparto - Indennità varie	€.	0	0	*0*		0	0	0	0	0	0
4.20.25.20.110.035.00.000	Ruolo professionale - T.INDETERMINATO - Personale comparto - Incentivazione alla produttività collettiva	€.	0	0	*0*		0	0	0	0	0	0
4.20.25.20.110.040.00.000	Ruolo professionale - T.INDETERMINATO - Personale comparto - Competenze Ruolo professionale - Personale comandato	€.	0	0	*0*		0	0	0	0	0	0
4.20.25.20.110.050.00.000	Ruolo professionale - T.INDETERMINATO - Personale comparto - Risorse aggiungive regionali	€.	0	0	*0*		0	0	0	0	0	0
4.20.25.20.110.060.00.000	Ruolo professionale - T.INDETERMINATO - Personale comparto - Accantonamento per ferie maturate e non godute	€.	0	0	*0*		0	0	0	0	0	0
4.20.25.20.110.110.00.000	Ruolo professionale - T.INDETERMINATO - Personale comparto - Oneri sociali*	€.	0	22	*22*		6	5	6	5	0	0
4.20.25.20.110.210.00.000	Ruolo professionale - T.INDETERMINATO - Personale comparto - Accantonamento a TFR	€.	0	0	*0*		0	0	0	0	0	0
4.20.25.20.110.220.00.000	Ruolo professionale - T.INDETERMINATO - Personale comparto - Accantonamento trattamento quiescenza e simili	€.	0	0	*0*		0	0	0	0	0	0
4.20.25.20.110.800.00.000	Ruolo professionale - T.INDETERMINATO - Personale comparto - Altri costi del personale	€.	0	0	*0*		0	0	0	0	0	0
4.20.25.20.112.010.00.000	Ruolo professionale - T.DETERMINATO - Personale comparto - Competenze fisse	€.	0	0	*0*		0	0	0	0	0	0
4.20.25.20.112.020.00.000	Ruolo professionale - T.DETERMINATO - Personale comparto - Straordinario	€.	0	0	*0*		0	0	0	0	0	0
4.20.25.20.112.030.00.000	Ruolo professionale - T.DETERMINATO - Personale comparto - Indennità varie	€.	0	0	*0*		0	0	0	0	0	0
4.20.25.20.112.035.00.000	Ruolo professionale - T.DETERMINATO - Personale comparto - Incentivazione alla produttività collettiva	€.	0	0	*0*		0	0	0	0	0	0
4.20.25.20.112.040.00.000	Ruolo professionale - T.DETERMINATO - Personale comparto - Competenze Ruolo professionale - Personale comandato	€.	0	0	*0*		0	0	0	0	0	0
4.20.25.20.112.050.00.000	Ruolo professionale - T.DETERMINATO - Personale comparto - Risorse aggiungive regionali	€.	0	0	*0*		0	0	0	0	0	0
4.20.25.20.112.060.00.000	Ruolo professionale - T.DETERMINATO - Personale comparto - Accantonamento per ferie maturate e non godute	€.	0	0	*0*		0	0	0	0	0	0
4.20.25.20.112.110.00.000	Ruolo professionale - T.DETERMINATO - Personale comparto - Oneri sociali*	€.	0	0	*0*		0	0	0	0	0	0
4.20.25.20.112.210.00.000	Ruolo professionale - T.DETERMINATO - Personale comparto - Accantonamento a TFR	€.	0	0	*0*		0	0	0	0	0	0
4.20.25.20.112.220.00.000	Ruolo professionale - T.DETERMINATO - Personale comparto - Accantonamento trattamento quiescenza e simili	€.	0	0	*0*		0	0	0	0	0	0

Pro-Forma

4.20.25.20.112.800.00.000	Ruolo professionale - T.DETERMINATO - Personale comparto - Altri costi del personale	€.	0	0	*0*		0	0	0	0	0	0

* Esclusa IRAP e comprensivo di INAIL.

RLS.C.R.I.B.A.

4.20.25.30.000.000.00.000	**B.7 Personale del ruolo tecnico - Totale**	**€.**	**-**	**17.344**	***17.344***		**4.338**	**4.333**	**4.337**	**4.336**	**-**	**-**
COD_COGE_NI	*Descrizione*		*Preconsuntivo al 31/12/2015*	*Preventivo al 31/12/2016*	*Variazione*	*Variazione %*	*Budget primo trimestre 2016*	*Budget secondo trimestre 2016*	*Budget terzo trimestre 2016*	*Budget quarto trimestre 2016*	*Dettaglio costi per natura degli Utilizzi contributi*	*Dettaglio costi per natura dei contributi*
4.20.25.30.020.010.00.000	Ruolo tecnico - T.INDETERMINATO - - Personale dirigente - Competenze fisse	€.	0	42	*42*		11	10	11	10	0	0
4.20.25.30.020.020.00.000	Ruolo tecnico - T.INDETERMINATO - - Personale dirigente - Straordinario	€.	0	2	*2*		1	0	1	0	0	0
4.20.25.30.020.025.00.000	Ruolo tecnico - T.INDETERMINATO - - Personale dirigente - Retr. Posizione	€.	0	19	*19*		5	5	5	4	0	0
4.20.25.30.020.030.00.000	Ruolo tecnico - T.INDETERMINATO - - Personale dirigente - Indennità varie	€.	0	0	*0*		0	0	0	0	0	0
4.20.25.30.020.040.00.000	Ruolo tecnico - T.INDETERMINATO - - Personale dirigente - Competenze Ruolo tecnico - Personale comandato	€.	0	0	*0*		0	0	0	0	0	0
4.20.25.30.020.050.00.000	Ruolo tecnico - T.INDETERMINATO - - Personale dirigente - Incentivazione (retribuzione di risultato)	€.	0	6	*6*		1	2	1	2	0	0
4.20.25.30.020.060.00.000	Ruolo tecnico - T.INDETERMINATO - - Personale dirigente - Risorse aggiungive regionali	€.	0	1	*1*		0	0	0	1	0	0
4.20.25.30.020.070.00.000	Ruolo tecnico - T.INDETERMINATO - - Personale dirigente - Accantonamento per ferie maturate e non godute	€.	0	0	*0*		0	0	0	0	0	0
4.20.25.30.020.110.00.000	Ruolo tecnico - T.INDETERMINATO - - Personale dirigente - Oneri sociali*	€.	0	20	*20*		5	5	5	5	0	0
4.20.25.30.020.210.00.000	Ruolo tecnico - T.INDETERMINATO - - Personale dirigente - Accantonamento a TFR	€.	0	0	*0*		0	0	0	0	0	0
4.20.25.30.020.220.00.000	Ruolo tecnico - T.INDETERMINATO - - Personale dirigente - Accantonamento trattamento quiescenza e simili	€.	0	0	*0*		0	0	0	0	0	0
4.20.25.30.020.800.00.000	Ruolo tecnico - T.INDETERMINATO - - Personale dirigente - Altri costi del Ruolo tecnico	€.	0	0	*0*		0	0	0	0	0	0
4.20.25.30.022.010.00.000	Ruolo tecnico - T.DETERMINATO - - Personale dirigente - Competenze fisse	€.	0	0	*0*		0	0	0	0	0	0
4.20.25.30.022.020.00.000	Ruolo tecnico - T.DETERMINATO - - Personale dirigente - Straordinario	€.	0	0	*0*		0	0	0	0	0	0
4.20.25.30.022.025.00.000	Ruolo tecnico - T.DETERMINATO - - Personale dirigente - Retr. Posizione	€.	0	0	*0*		0	0	0	0	0	0
4.20.25.30.022.030.00.000	Ruolo tecnico - T.DETERMINATO - - Personale dirigente - Indennità varie	€.	0	0	*0*		0	0	0	0	0	0
4.20.25.30.022.040.00.000	Ruolo tecnico - T.DETERMINATO - - Personale dirigente - Competenze Ruolo tecnico - Personale comandato	€.	0	0	*0*		0	0	0	0	0	0
4.20.25.30.022.050.00.000	Ruolo tecnico - T.DETERMINATO - - Personale dirigente - Incentivazione (retribuzione di risultato)	€.	0	0	*0*		0	0	0	0	0	0
4.20.25.30.022.060.00.000	Ruolo tecnico - T.DETERMINATO - - Personale dirigente - Risorse aggiungive regionali	€.	0	0	*0*		0	0	0	0	0	0
4.20.25.30.022.070.00.000	Ruolo tecnico - T.DETERMINATO - - Personale dirigente - Accantonamento per ferie maturate e non godute	€.	0	0	*0*		0	0	0	0	0	0
4.20.25.30.022.110.00.000	Ruolo tecnico - T.DETERMINATO - - Personale dirigente - Oneri sociali*	€.	0	0	*0*		0	0	0	0	0	0
4.20.25.30.022.210.00.000	Ruolo tecnico - T.DETERMINATO - - Personale dirigente - Accantonamento a TFR	€.	0	0	*0*		0	0	0	0	0	0
4.20.25.30.022.220.00.000	Ruolo tecnico - T.DETERMINATO - - Personale dirigente - Accantonamento trattamento quiescenza e simili	€.	0	0	*0*		0	0	0	0	0	0
4.20.25.30.022.800.00.000	Ruolo tecnico - T.DETERMINATO - - Personale dirigente - Altri costi del Ruolo tecnico	€.	0	0	*0*		0	0	0	0	0	0
4.20.25.30.110.010.00.000	Ruolo tecnico - T.INDETERMINATO - - Personale comparto - Competenze fisse	€.	0	9.653	*9.653*		2.414	2.413	2.414	2.412	0	0
4.20.25.30.110.020.00.000	Ruolo tecnico - T.INDETERMINATO - - Personale comparto - Straordinario	€.	0	969	*969*		243	242	242	242	0	0
4.20.25.30.110.030.00.000	Ruolo tecnico - T.INDETERMINATO - - Personale comparto - Indennità varie	€.	0	1.631	*1.631*		408	408	408	407	0	0
4.20.25.30.110.035.00.000	Ruolo tecnico - T.INDETERMINATO - - Personale comparto - Incentivazione alla produttività collettiva	€.	0	573	*573*		144	143	143	143	0	0
4.20.25.30.110.040.00.000	Ruolo tecnico - T.INDETERMINATO - - Personale comparto - Competenze Ruolo tecnico - Personale comandato	€.	0	0	*0*		0	0	0	0	0	0
4.20.25.30.110.050.00.000	Ruolo tecnico - T.INDETERMINATO - - Personale comparto - Risorse aggiungive regionali	€.	0	336	*336*		84	84	84	84	0	0
4.20.25.30.110.060.00.000	Ruolo tecnico - T.INDETERMINATO - - Personale comparto - Accantonamento per ferie maturate e non godute	€.	0	0	*0*		0	0	0	0	0	0
4.20.25.30.110.110.00.000	Ruolo tecnico - T.INDETERMINATO - - Personale comparto - Oneri sociali*	€.	0	3.619	*3.619*		905	904	905	905	0	0
4.20.25.30.110.210.00.000	Ruolo tecnico - T.INDETERMINATO - - Personale comparto - Accantonamento a TFR	€.	0	0	*0*		0	0	0	0	0	0
4.20.25.30.110.220.00.000	Ruolo tecnico - T.INDETERMINATO - - Personale comparto - Accantonamento trattamento quiescenza e simili	€.	0	0	*0*		0	0	0	0	0	0
4.20.25.30.110.800.00.000	Ruolo tecnico - T.INDETERMINATO - - Personale comparto - Altri costi del personale	€.	0	91	*91*		22	22	23	24	0	0
4.20.25.30.112.010.00.000	Ruolo tecnico - T.DETERMINATO - - Personale comparto - Competenze fisse	€.	0	245	*245*		61	61	61	62	0	0
4.20.25.30.112.020.00.000	Ruolo tecnico - T.DETERMINATO - - Personale comparto - Straordinario	€.	0	28	*28*		7	7	7	7	0	0
4.20.25.30.112.030.00.000	Ruolo tecnico - T.DETERMINATO - - Personale comparto - Indennità varie	€.	0	10	*10*		2	3	2	3	0	0
4.20.25.30.112.035.00.000	Ruolo tecnico - T.DETERMINATO - - Personale comparto - Incentivazione alla produttività collettiva	€.	0	8	*8*		2	2	2	2	0	0
4.20.25.30.112.040.00.000	Ruolo tecnico - T.DETERMINATO - - Personale comparto - Competenze Ruolo tecnico - Personale comandato	€.	0	0	*0*		0	0	0	0	0	0
4.20.25.30.112.050.00.000	Ruolo tecnico - T.DETERMINATO - - Personale comparto - Risorse aggiungive regionali	€.	0	8	*8*		2	2	2	2	0	0
4.20.25.30.112.060.00.000	Ruolo tecnico - T.DETERMINATO - - Personale comparto - Accantonamento per ferie maturate e non godute	€.	0	0	*0*		0	0	0	0	0	0
4.20.25.30.112.110.00.000	Ruolo tecnico - T.DETERMINATO - - Personale comparto - Oneri sociali*	€.	0	82	*82*		21	20	21	20	0	0
4.20.25.30.112.210.00.000	Ruolo tecnico - T.DETERMINATO - - Personale comparto - Accantonamento a TFR	€.	0	0	*0*		0	0	0	0	0	0
4.20.25.30.112.220.00.000	Ruolo tecnico - T.DETERMINATO - - Personale comparto - Accantonamento trattamento quiescenza e simili	€.	0	0	*0*		0	0	0	0	0	0
4.20.25.30.112.800.00.000	Ruolo tecnico - T.DETERMINATO - - Personale comparto - Altri costi del personale	€.	0	1	*1*		0	0	0	1	0	0
4.20.25.30.114.010.00.000	Ruolo tecnico - ALTRO - - Personale comparto - Competenze fisse	€.	0	0	*0*		0	0	0	0	0	0
4.20.25.30.114.035.00.000	Ruolo tecnico - ALTRO - - Personale comparto - Incentivazione alla produttività collettiva	€.	0	0	*0*		0	0	0	0	0	0
4.20.25.30.114.050.00.000	Ruolo tecnico - ALTRO - - Personale comparto - Risorse aggiungive regionali	€.	0	0	*0*		0	0	0	0	0	0
4.20.25.30.114.110.00.000	Ruolo tecnico - ALTRO - - Personale comparto - Oneri sociali*	€.	0	0	*0*		0	0	0	0	0	0

Pro-Forma

4.20.25.30.114.800.00.000	Ruolo tecnico - ALTRO - - Personale comparto - Altri costi del personale	€.	0	0	*0*		0	0	0	0	0	0

* Esclusa IRAP e comprensivo di INAIL.

RLS.C.R.I.B.A.

4.20.25.40.000.000.00.000	**B.8 Personale del ruolo amministrativo - Totale**	**€.**	**-**	**8.689**	***8.689***		**2.172**	**2.171**	**2.171**	**2.175**	**-**	**-**
COD_COGE_NI	*Descrizione*		*Preconsuntivo al 31/12/2015*	*Preventivo al 31/12/2016*	*Variazione*	*Variazione %*	*Budget primo trimestre 2016*	*Budget secondo trimestre 2016*	*Budget terzo trimestre 2016*	*Budget quarto trimestre 2016*	*Dettaglio costi per natura degli Utilizzi contributi*	*Dettaglio costi per natura dei contributi*
4.20.25.40.020.010.00.000	Ruolo amministrativo - T.INDETERMINATO - Personale dirigente - Competenze fisse	€.	0	296	*296*		74	74	74	74	0	0
4.20.25.40.020.020.00.000	Ruolo amministrativo - T.INDETERMINATO - Personale dirigente - Straordinario	€.	0	15	*15*		4	4	4	3	0	0
4.20.25.40.020.025.00.000	Ruolo amministrativo - T.INDETERMINATO - Personale dirigente - Retr. Posizione	€.	0	133	*133*		33	33	33	34	0	0
4.20.25.40.020.030.00.000	Ruolo amministrativo - T.INDETERMINATO - Personale dirigente - Indennità varie	€.	0	0	*0*		0	0	0	0	0	0
4.20.25.40.020.040.00.000	Ruolo amministrativo - T.INDETERMINATO - Personale dirigente - Competenze Ruolo amministrativo - T.INDETERMINATO - Personale comandato	€.	0	0	*0*		0	0	0	0	0	0
4.20.25.40.020.050.00.000	Ruolo amministrativo - T.INDETERMINATO - Personale dirigente - Incentivazione (retribuzione di risultato)	€.	0	44	*44*		11	11	11	11	0	0
4.20.25.40.020.060.00.000	Ruolo amministrativo - T.INDETERMINATO - Personale dirigente - Risorse aggiungive regionali	€.	0	9	*9*		2	2	2	3	0	0
4.20.25.40.020.070.00.000	Ruolo amministrativo - T.INDETERMINATO - Personale dirigente - Accantonamento per ferie maturate e non godute	€.	0	0	*0*		0	0	0	0	0	0
4.20.25.40.020.110.00.000	Ruolo amministrativo - T.INDETERMINATO - Personale dirigente - Oneri sociali*	€.	0	137	*137*		34	34	34	35	0	0
4.20.25.40.020.210.00.000	Ruolo amministrativo - T.INDETERMINATO - Personale dirigente - Accantonamento a TFR	€.	0	0	*0*		0	0	0	0	0	0
4.20.25.40.020.220.00.000	Ruolo amministrativo - T.INDETERMINATO - Personale dirigente - Accantonamento trattamento quiescenza e simili	€.	0	0	*0*		0	0	0	0	0	0
4.20.25.40.020.800.00.000	Ruolo amministrativo - T.INDETERMINATO - Personale dirigente - Altri costi del Ruolo amministrativo	€.	0	0	*0*		0	0	0	0	0	0
4.20.25.40.022.010.00.000	Ruolo amministrativo - T.DETERMINATO - Personale dirigente - Competenze fisse	€.	0	0	*0*		0	0	0	0	0	0
4.20.25.40.022.020.00.000	Ruolo amministrativo - T.DETERMINATO - Personale dirigente - Straordinario	€.	0	0	*0*		0	0	0	0	0	0
4.20.25.40.022.025.00.000	Ruolo amministrativo - T.DETERMINATO - Personale dirigente - Retr. Posizione	€.	0	0	*0*		0	0	0	0	0	0
4.20.25.40.022.030.00.000	Ruolo amministrativo - T.DETERMINATO - Personale dirigente - Indennità varie	€.	0	0	*0*		0	0	0	0	0	0
4.20.25.40.022.040.00.000	Ruolo amministrativo - T.DETERMINATO - Personale dirigente - Competenze Ruolo amministrativo - T.DETERMINATO - Personale comandato	€.	0	0	*0*		0	0	0	0	0	0
4.20.25.40.022.050.00.000	Ruolo amministrativo - T.DETERMINATO - Personale dirigente - Incentivazione (retribuzione di risultato)	€.	0	0	*0*		0	0	0	0	0	0
4.20.25.40.022.060.00.000	Ruolo amministrativo - T.DETERMINATO - Personale dirigente - Risorse aggiungive regionali	€.	0	0	*0*		0	0	0	0	0	0
4.20.25.40.022.070.00.000	Ruolo amministrativo - T.DETERMINATO - Personale dirigente - Accantonamento per ferie maturate e non godute	€.	0	0	*0*		0	0	0	0	0	0
4.20.25.40.022.110.00.000	Ruolo amministrativo - T.DETERMINATO - Personale dirigente - Oneri sociali*	€.	0	0	*0*		0	0	0	0	0	0
4.20.25.40.022.210.00.000	Ruolo amministrativo - T.DETERMINATO - Personale dirigente - Accantonamento a TFR	€.	0	0	*0*		0	0	0	0	0	0
4.20.25.40.022.220.00.000	Ruolo amministrativo - T.DETERMINATO - Personale dirigente - Accantonamento trattamento quiescenza e simili	€.	0	0	*0*		0	0	0	0	0	0
4.20.25.40.022.800.00.000	Ruolo amministrativo - T.DETERMINATO - Personale dirigente - Altri costi del Ruolo amministrativo	€.	0	0	*0*		0	0	0	0	0	0
4.20.25.40.110.010.00.000	Ruolo amministrativo - T.INDETERMINATO - Personale comparto - Competenze fisse	€.	0	4.666	*4.666*		1.166	1.167	1.165	1.168	0	0
4.20.25.40.110.020.00.000	Ruolo amministrativo - T.INDETERMINATO - Personale comparto - Straordinario	€.	0	415	*415*		104	103	104	104	0	0
4.20.25.40.110.030.00.000	Ruolo amministrativo - T.INDETERMINATO - Personale comparto - Indennità varie	€.	0	782	*782*		196	196	195	195	0	0
4.20.25.40.110.035.00.000	Ruolo amministrativo - T.INDETERMINATO - Personale comparto - Incentivazione alla produttività collettiva	€.	0	274	*274*		68	68	69	69	0	0
4.20.25.40.110.040.00.000	Ruolo amministrativo - T.INDETERMINATO - Personale comparto - Competenze Ruolo amministrativo - Personale comandato	€.	0	0	*0*		0	0	0	0	0	0
4.20.25.40.110.050.00.000	Ruolo amministrativo - T.INDETERMINATO - Personale comparto - Risorse aggiungive regionali	€.	0	161	*161*		40	40	41	40	0	0
4.20.25.40.110.060.00.000	Ruolo amministrativo - T.INDETERMINATO - Personale comparto - Accantonamento per ferie maturate e non godute	€.	0	0	*0*		0	0	0	0	0	0
4.20.25.40.110.110.00.000	Ruolo amministrativo - T.INDETERMINATO - Personale comparto - Oneri sociali*	€.	0	1.724	*1.724*		432	431	431	430	0	0
4.20.25.40.110.210.00.000	Ruolo amministrativo - T.INDETERMINATO - Personale comparto - Accantonamento a TFR	€.	0	0	*0*		0	0	0	0	0	0
4.20.25.40.110.220.00.000	Ruolo amministrativo - T.INDETERMINATO - Personale comparto - Accantonamento trattamento quiescenza e simili	€.	0	0	*0*		0	0	0	0	0	0
4.20.25.40.110.800.00.000	Ruolo amministrativo - T.INDETERMINATO - Personale comparto - Altri costi del personale	€.	0	33	*33*		8	8	8	9	0	0
4.20.25.40.112.010.00.000	Ruolo amministrativo - T.DETERMINATO - Personale comparto - Competenze fisse	€.	0	0	*0*		0	0	0	0	0	0
4.20.25.40.112.020.00.000	Ruolo amministrativo - T.DETERMINATO - Personale comparto - Straordinario	€.	0	0	*0*		0	0	0	0	0	0
4.20.25.40.112.030.00.000	Ruolo amministrativo - T.DETERMINATO - Personale comparto - Indennità varie	€.	0	0	*0*		0	0	0	0	0	0
4.20.25.40.112.035.00.000	Ruolo amministrativo - T.DETERMINATO - Personale comparto - Incentivazione alla produttività collettiva	€.	0	0	*0*		0	0	0	0	0	0
4.20.25.40.112.040.00.000	Ruolo amministrativo - T.DETERMINATO - Personale comparto - Competenze Ruolo amministrativo - Personale comandato	€.	0	0	*0*		0	0	0	0	0	0
4.20.25.40.112.050.00.000	Ruolo amministrativo - T.DETERMINATO - Personale comparto - Risorse aggiungive regionali	€.	0	0	*0*		0	0	0	0	0	0
4.20.25.40.112.060.00.000	Ruolo amministrativo - T.DETERMINATO - Personale comparto - Accantonamento per ferie maturate e non godute	€.	0	0	*0*		0	0	0	0	0	0
4.20.25.40.112.110.00.000	Ruolo amministrativo - T.DETERMINATO - Personale comparto - Oneri sociali*	€.	0	0	*0*		0	0	0	0	0	0
4.20.25.40.112.210.00.000	Ruolo amministrativo - T.DETERMINATO - Personale comparto - Accantonamento a TFR	€.	0	0	*0*		0	0	0	0	0	0

Fac-simile

4.20.25.40.112.220.00.000	Ruolo amministrativo - T.DETERMINATO - Personale comparto - Accantonamento trattamento quiescenza e simili	€.	0	0	*0*		0	0	0	0	0	0
4.20.25.40.112.800.00.000	Ruolo amministrativo - T.DETERMINATO - Personale comparto - Altri costi del personale	€.	0	0	*0*		0	0	0	0	0	0

* Esclusa IRAP e comprensivo di INAIL.

RLS.C.R.I.B.A.

4.20.30.00.000.000.00.000	**B.9 Oneri diversi di gestione - Totale**	**€.**	**-**	**1.454**	***1.454***		**364**	**363**	**364**	**363**	**-**	**5**

COD_COGE_NI	Descrizione		Preconsuntivo al 31/12/2015	Preventivo al 31/12/2016	Variazione	Variazione %	Budget primo trimestre 2016	Budget secondo trimestre 2016	Budget terzo trimestre 2016	Budget quarto trimestre 2016	Dettaglio costi per natura degli Utilizzi contributi	Dettaglio costi per natura dei contributi
4.20.30.10.010.000.00.000	Imposte e tasse (escluse Irap e Ires)	€.	0	350	350		87	87	87	89	0	5
4.20.30.20.010.000.00.000	Perdite su crediti	€.	0	0	0		0	0	0	0	0	0
4.20.30.30.010.000.00.000	Rimborso spese organi societari	€.	0	0	0		0	0	0	0	0	0
4.20.30.40.010.000.00.000	Indennità, rimborso spese e oneri sociali per il direttore generale, direttore sanitario, direttore amministrativo e componenti del collegio sindacale	€.	0	596	596		149	149	149	149	0	0
4.20.30.40.012.000.00.000	Indennità, rimborso spese e oneri sociali per il direttore generale, direttore sanitario, direttore amministrativo e componenti del collegio sindacale v/ATS-ASST-Fondazioni d/Regione	€.	0	130	130		33	32	33	32	0	0
4.20.30.40.020.000.00.000	Indennità, rimborso spese e oneri sociali per il direttore scientifico a carico del Bilancio ricerca	€.	0	0	0		0	0	0	0	0	0
4.20.30.40.022.000.00.000	Indennità, rimborso spese e oneri sociali per il direttore scientifico a carico del Bilancio ricerca v/ATS-ASST-Fondazioni d/Regione	€.	0	0	0		0	0	0	0	0	0
4.20.30.40.030.000.00.000	Indennità, rimborso spese e oneri sociali per il direttore sociale a carico del Bilancio sociale	€.	0	0	0		0	0	0	0	0	0
4.20.30.40.032.000.00.000	Indennità, rimborso spese e oneri sociali per il direttore sociale a carico del Bilancio sociale v/ATS-ASST-Fondazioni d/Regione	€.	0	0	0		0	0	0	0	0	0
4.20.30.50.010.000.00.000	Multe, ammende, penalità, arbitraggi, risarcimenti	€.	0	0	0		0	0	0	0	0	0
4.20.30.50.020.000.00.000	Sanzioni verso ATS della Regione	€.	0	0	0		0	0	0	0	0	0
4.20.30.50.030.000.00.000	Commissioni e spese bancarie	€.	0	51	51		13	13	13	12	0	0
4.20.30.50.040.000.00.000	Abbonamenti, acquisti di libri, riviste e giornali	€.	0	151	151		38	38	38	37	0	0
4.20.30.50.050.000.00.000	Oneri per sperimentazioni gestionali (art. 9-bis, D.Lgs. 502/92)	€.	0	0	0		0	0	0	0	0	0
4.20.30.50.080.000.00.000	Altri Oneri diversi di gestione	€.	0	176	176		44	44	44	44	0	0
4.20.30.50.085.000.00.000	Altri Oneri diversi di gestione servizi sociosanitari (ASSI)	€.	0	0	0		0	0	0	0	0	0
4.20.30.90.090.000.00.000	REGIONE: Spese dirette regionali - Oneri diversi di gestione	€.	0	0	0		0	0	0	0	0	0

			Preconsuntivo al 31/12/2015	Preventivo al 31/12/2016	Variazione	Variazione %	Budget primo trimestre 2016	Budget secondo trimestre 2016	Budget terzo trimestre 2016	Budget quarto trimestre 2016	Dettaglio costi per natura degli Utilizzi contributi	Dettaglio costi per natura dei contributi
4.20.40.00.000.000.00.000	**B.10-13) Totale Ammortamenti e svalutazioni**	**€.**	**0**	**11.185**	***11.185***		**2.797**	**2.796**	**2.797**	**2.795**	**0**	**224**

			Preconsuntivo al 31/12/2015	Preventivo al 31/12/2016	Variazione	Variazione %	Budget primo trimestre 2016	Budget secondo trimestre 2016	Budget terzo trimestre 2016	Budget quarto trimestre 2016	Dettaglio costi per natura degli Utilizzi contributi	Dettaglio costi per natura dei contributi
4.20.40.10.000.000.00.000	**B.10) Ammortamenti delle immobilizzazioni immateriali - Totale**	**€.**	**0**	**1.016**	***1.016***		**254**	**254**	**254**	**254**	**0**	**0**
4.20.40.10.010.000.00.000	**B.10 (1) Ammortamenti immobilizzazioni immateriali - Totale**	**€.**	**-**	**1.016**	***1.016***		**254**	**254**	**254**	**254**	**-**	**-**

COD_COGE_NI	Descrizione		Preconsuntivo al 31/12/2015	Preventivo al 31/12/2016	Variazione	Variazione %	Budget primo trimestre 2016	Budget secondo trimestre 2016	Budget terzo trimestre 2016	Budget quarto trimestre 2016	Dettaglio costi per natura degli Utilizzi contributi	Dettaglio costi per natura dei contributi
4.20.40.10.010.010.00.000	Ammortamenti immobilizzazioni immateriali	€.	0	1.016	1.016		254	254	254	254	0	0

			Preconsuntivo al 31/12/2015	Preventivo al 31/12/2016	Variazione	Variazione %	Budget primo trimestre 2016	Budget secondo trimestre 2016	Budget terzo trimestre 2016	Budget quarto trimestre 2016	Dettaglio costi per natura degli Utilizzi contributi	Dettaglio costi per natura dei contributi
4.20.40.20.000.000.00.000	**B.11) Ammortamento dei fabbricati - Totale**	**€.**	**0**	**4.343**	***4.343***		**1.086**	**1.085**	**1.086**	**1.086**	**0**	**213**
4.20.40.20.010.000.00.000	**B.11 (1) Ammortamenti dei fabbricati - Totale**	**€.**	**-**	**4.343**	***4.343***		**1.086**	**1.085**	**1.086**	**1.086**	**-**	**213**

COD_COGE_NI	Descrizione		Preconsuntivo al 31/12/2015	Preventivo al 31/12/2016	Variazione	Variazione %	Budget primo trimestre 2016	Budget secondo trimestre 2016	Budget terzo trimestre 2016	Budget quarto trimestre 2016	Dettaglio costi per natura degli Utilizzi contributi	Dettaglio costi per natura dei contributi
4.20.40.20.010.010.00.000	Ammortamento dei Fabbricati disponibili	€.	0	0	0		0	0	0	0	0	0
4.20.40.20.010.020.00.000	Ammortamento dei Fabbricati indisponibili	€.	0	4.343	4.343		1.086	1.085	1.086	1.086	0	213
4.20.40.20.020.000.00.000	**B.11 (2) Svalutazione dei fabbricati - Totale**	**€.**	**-**	**-**	***0***		**-**	**-**	**-**	**-**	**-**	**-**

COD_COGE_NI	Descrizione		Preconsuntivo al 31/12/2015	Preventivo al 31/12/2016	Variazione	Variazione %	Budget primo trimestre 2016	Budget secondo trimestre 2016	Budget terzo trimestre 2016	Budget quarto trimestre 2016	Dettaglio costi per natura degli Utilizzi contributi	Dettaglio costi per natura dei contributi
4.20.40.20.020.020.00.000	Svalutazione dei Terreni e Fabbricati indisponibili	€.	0	0	0		0	0	0	0	0	0

			Preconsuntivo al 31/12/2015	Preventivo al 31/12/2016	Variazione	Variazione %	Budget primo trimestre 2016	Budget secondo trimestre 2016	Budget terzo trimestre 2016	Budget quarto trimestre 2016	Dettaglio costi per natura degli Utilizzi contributi	Dettaglio costi per natura dei contributi
4.20.40.30.000.000.00.000	**B.12) Ammortamenti delle altre immobilizzazioni materiali - Totale**	**€.**	**0**	**5.826**	***5.826***		**1.457**	**1.457**	**1.457**	**1.455**	**0**	**11**
4.20.40.30.010.000.00.000	**B.12) (1) Ammortamenti delle altre immobilizzazioni materiali - Totale**	**€.**	**-**	**5.826**	**5.826**		**1.457**	**1.457**	**1.457**	**1.455**	**-**	**11**

COD_COGE_NI	Descrizione		Preconsuntivo al 31/12/2015	Preventivo al 31/12/2016	Variazione	Variazione %	Budget primo trimestre 2016	Budget secondo trimestre 2016	Budget terzo trimestre 2016	Budget quarto trimestre 2016	Dettaglio costi per natura degli Utilizzi contributi	Dettaglio costi per natura dei contributi
4.20.40.30.010.010.00.000	Ammortamenti delle altre immobilizzazioni materiali	€.	0	5.826	5.826		1.457	1.457	1.457	1.455	0	11

Pro-Forma

4.20.40.30.010.015.00.000	Ammortamenti delle immobilizzazioni materiali - attrezzature protesica	€.	0	0	0		0	0	0	0	0	0
4.20.40.30.020.000.00.000	**B.12) (2) Svalutazione delle altre immobilizzazioni materiali - Totale**	**€.**	-	-	-		-	-	-	-	-	-

COD_COGE_NI	*Descrizione*		*Preconsuntivo al 31/12/2015*	*Preventivo al 31/12/2016*	*Variazione*	*Variazione %*	*Budget primo trimestre 2016*	*Budget secondo trimestre 2016*	*Budget terzo trimestre 2016*	*Budget quarto trimestre 2016*	*Dettaglio costi per natura degli Utilizzi contributi*	*Dettaglio costi per natura dei contributi*
4.20.40.30.020.015.00.000	Svalutazioni delle immobilizzazioni materiali - attrezzature protesica	€.	0	0	0		0	0	0	0	0	0

4.20.40.40.000.000.00.000	**B.13 Svalutazione dei crediti - Totale**	**€.**	-	-	**0**		-	-	-	-	-	-

COD_COGE	*Descrizione*		*Preconsuntivo al 31/12/2015*	*Preventivo al 31/12/2016*	*Variazione*	*Variazione %*	*Budget primo trimestre 2016*	*Budget secondo trimestre 2016*	*Budget terzo trimestre 2016*	*Budget quarto trimestre 2016*	*Dettaglio costi per natura degli Utilizzi contributi*	*Dettaglio costi per natura dei contributi*
4.20.40.40.010.000.00.000	Svalutazione dei crediti	€.	0	0	0		0	0	0	0	0	0

RLS.C.R.I.B.A.

			Preconsuntivo al 31/12/2015	Preventivo al 31/12/2016	Variazione	Variazione %	Budget primo trimestre 2016	Budget secondo trimestre 2016	Budget terzo trimestre 2016	Budget quarto trimestre 2016	Dettaglio costi per natura degli Utilizzi contributi	Dettaglio costi per natura dei contributi
4.20.50.00.000.000.00.000	**B. 14 Variazione delle rimanenze - Totale**	**€.**	**0**	**0**	***0***		**0**	**0**	**0**	**0**	**0**	**0**
4.20.50.10.000.000.00.000	**B.14.A Variazione rimanenze sanitarie - Totale**	**€.**	**-**	**-**	***0***		**-**	**-**	**-**	**-**	**-**	**-**

COD_COGE_NI	Descrizione		Preconsuntivo al 31/12/2015	Preventivo al 31/12/2016	Variazione	Variazione %	Budget primo trimestre 2016	Budget secondo trimestre 2016	Budget terzo trimestre 2016	Budget quarto trimestre 2016	Dettaglio costi per natura degli Utilizzi contributi	Dettaglio costi per natura dei contributi
4.20.50.10.005.010.00.000	Farmaceutici: Specialità Medicinali	€.	0	0	0		0	0	0	0	0	0
4.20.50.10.005.010.01.000	*Farmaceutici: Specialità Medicinali (File F compreso HCV)*	€.	*0*	*0*	*0*		0	0	0	0	0	0
4.20.50.10.005.010.02.000	*Farmaceutici: Specialità Medicinali (altro: farmaci ospedalieri)*	€.	*0*	*0*	*0*		0	0	0	0	0	0
4.20.50.10.005.020.00.000	Farmaceutici: Specialità Medicinali (Doppio Canale ex Nota CUF 37)	€.	0	0	0		0	0	0	0	0	0
4.20.50.10.005.030.00.000	Farmaceutici: Specialità Medicinali (Primo Ciclo terapeutico D.G.R. 10246/02)	€.	0	0	0		0	0	0	0	0	0
4.20.50.10.010.010.00.000	Farmaceutici: Ossigeno	€.	0	0	0		0	0	0	0	0	0
4.20.50.10.012.010.00.000	Farmaceutici: Specialità Medicinali SENZA AIC	€.	0	0	0		0	0	0	0	0	0
4.20.50.10.012.020.00.000	Farmaceutici: Galenici e altri medicinali SENZA AIC	€.	0	0	0		0	0	0	0	0	0
4.20.50.10.012.030.00.000	Farmaceutici: Ossigeno e gas medicali SENZA AIC	€.	0	0	0		0	0	0	0	0	0
4.20.50.10.015.010.00.000	Emoderivati ESCLUSI EMODERIVATI GESTITI VIA CONSORZIO INTERREGIONALE]	€.	0	0	0		0	0	0	0	0	0
4.20.50.10.015.012.00.000	Emoderivati SOLAMENTE OVE GESTITI NELL'AMBITO DEL CONSORZIO INTERREGIONALE]	€.	0	0	0		0	0	0	0	0	0
4.20.50.10.015.020.00.000	Emoderivati (Doppio Canale ex Nota CUF 37)	€.	0	0	0		0	0	0	0	0	0
4.20.50.10.015.030.00.000	Emoderivati di produzione regionale	€.	0	0	0		0	0	0	0	0	0
4.20.50.10.020.010.00.000	Prodotti dietetici	€.	0	0	0		0	0	0	0	0	0
4.20.50.10.025.010.00.000	Dispositivi medici: Cnd W - Materiali Diagnostici in vitro	€.	0	0	0		0	0	0	0	0	0
4.20.50.10.030.010.00.000	Dispositivi medici: Cnd Z - Materiali diagnostici (materiale per apparecchiature sanitare e relativi componenti)	€.	0	0	0		0	0	0	0	0	0
4.20.50.10.030.020.00.000	Prodotti chimici: Materiali diagnostici (senza Cnd)	€.	0	0	0		0	0	0	0	0	0
4.20.50.10.035.010.00.000	Dispositivi medici: Presidi chirurgici e materiali sanitari - Cnd: A; B; D; G; H; K; L; M; N; Q; R; S; T [escluso T04]; U; V; Y	€.	0									
4.20.50.10.035.011.00.000	Dispositivi Medici: Cnd A - Dispositivi da somministrazione, prelievo e raccolta	€.	0	0	0		0	0	0	0	0	0
4.20.50.10.035.012.00.000	Dispositivi Medici: Cnd K, L - Strumentario chirurgico	€.	0	0	0		0	0	0	0	0	0
4.20.50.10.035.013.00.000	Dispositivi Medici: Cnd H - Dispositivi di sutura	€.	0	0	0		0	0	0	0	0	0
4.20.50.10.035.014.00.000	Dispositivi Medici: Cnd M - Dispositivi per medicazioni generali e specialistiche	€.	0	0	0		0	0	0	0	0	0
4.20.50.10.035.015.00.000	Dispositivi Medici: Cnd T - Dispositivi di protezione e ausili per incontinenza (d. lgs. 46/97)	€.	0	0	0		0	0	0	0	0	0
4.20.50.10.035.016.00.000	Dispositivi Medici: Cnd Y - Supporti o ausili tecnici per persone disabili	€.	0	0	0		0	0	0	0	0	0
4.20.50.10.035.017.00.000	Dispositivi Medici: Cnd B; G; N; Q; R; U - Presidi medico-chirurgici specialistici	€.	0	0	0		0	0	0	0	0	0
4.20.50.10.035.018.00.000	Dispositivi Medici: Cnd: D; S; V - Disinfettanti, prodotti per sterilizzazione e dispositivi vari	€.	0	0	0		0	0	0	0	0	0
4.20.50.10.035.020.00.000	Dispositivi medici: Cnd: C - Dispositivi per appar. Cardiocircolatorio	€.	0	0	0		0	0	0	0	0	0
4.20.50.10.035.030.00.000	Dispositivi medici con repertorio e senza CND (tipo 2, kit)	€.	0	0	0		0	0	0	0	0	0
4.20.50.10.035.040.00.000	Dispositivi medici non registrati in Italia (senza repertorio e con CND assimilabile)	€.	0	0	0		0	0	0	0	0	0
4.20.50.10.040.010.00.000	Materiale chirurgico per uso veterinario	€.	0	0	0		0	0	0	0	0	0
4.20.50.10.045.030.00.000	Dispositivi Medici: Cnd: J - impiantabili attivi: Materiali protesici (endoprotesi)	€.	0	0	0		0	0	0	0	0	0
4.20.50.10.045.035.00.000	Dispositivi medici: Cnd: P - Materiali protesici (endoprotesi non attive)	€.	0	0	0		0	0	0	0	0	0
4.20.50.10.050.010.00.000	Dispositivi Medici: Cnd F - Materiali per emodialisi	€.	0	0	0		0	0	0	0	0	0
4.20.50.10.055.010.00.000	Materiali per la profilassi igienico-sanitari: sieri	€.	0	0	0		0	0	0	0	0	0
4.20.50.10.055.020.00.000	Materiali per la profilassi igienico-sanitari: vaccini	€.	0	0	0		0	0	0	0	0	0
4.20.50.10.060.010.00.000	Prodotti farmaceutici per uso veterinario	€.	0	0	0		0	0	0	0	0	0
4.20.50.10.065.010.00.000	Sangue ed emocomponenti	€.	0	0	0		0	0	0	0	0	0
4.20.50.10.065.020.00.000	Sangue ed emocomponenti acquistati Extraregione	€.	0	0	0		0	0	0	0	0	0
4.20.50.10.080.010.00.000	Altri beni e prodotti sanitari (PRODOTTI SENZA REPERTORIO E/O CND)	€.	0	0	0		0	0	0	0	0	0
4.20.50.20.000.000.00.000	**B.14.B Variazione rimanenze non sanitarie - Totale**	**€.**	**-**	**-**	***0***		**-**	**-**	**-**	**-**	**-**	**-**

COD_COGE_NI	Descrizione		Preconsuntivo al 31/12/2015	Preventivo al 31/12/2016	Variazione	Variazione %	Budget primo trimestre 2016	Budget secondo trimestre 2016	Budget terzo trimestre 2016	Budget quarto trimestre 2016	Dettaglio costi per natura degli Utilizzi contributi	Dettaglio costi per natura dei contributi
4.20.50.20.005.010.00.000	Prodotti alimentari	€.	0	0	0		0	0	0	0	0	0
4.20.50.20.010.010.00.000	Materiale di guardaroba, di pulizia e di convivenza in genere	€.	0	0	0		0	0	0	0	0	0
4.20.50.20.015.010.00.000	Carburante	€.	0	0	0		0	0	0	0	0	0
4.20.50.20.015.020.00.000	Combustibili	€.	0	0	0		0	0	0	0	0	0
4.20.50.20.020.010.00.000	Cancelleria e stampati	€.	0	0	0		0	0	0	0	0	0
4.20.50.20.025.010.00.000	Materiale per EDP	€.	0	0	0		0	0	0	0	0	0
4.20.50.20.030.010.00.000	Materiale per manutenzioni e riparazioni immobili	€.	0	0	0		0	0	0	0	0	0
4.20.50.20.030.020.00.000	Materiale per manutenzioni e riparazioni mobili e macchine	€.	0	0	0		0	0	0	0	0	0
4.20.50.20.030.030.00.000	Materiale per manutenzioni e riparazioni attrez. Tecnico economali	€.	0	0	0		0	0	0	0	0	0
4.20.50.20.030.040.00.000	Materiale per manutenzioni e riparazioni automezzi (tutti)	€.	0	0	0		0	0	0	0	0	0
4.20.50.20.030.080.00.000	Altro materiale per manutenzioni e riparazioni	€.	0	0	0		0	0	0	0	0	0
4.20.50.20.080.010.00.000	Altri beni non sanitari	€.	0	0	0		0	0	0	0	0	0
4.20.60.00.000.000.00.000	**B.15 Accantonamenti tipici dell'esercizio - Totale**	**€.**	**-**	**1.805**	***1.805***		**452**	**451**	**452**	**450**	**-**	**1.751**

COD_COGE_NI	Descrizione		Preconsuntivo al 31/12/2015	Preventivo al 31/12/2016	Variazione	Variazione %	Budget primo trimestre 2016	Budget secondo trimestre 2016	Budget terzo trimestre 2016	Budget quarto trimestre 2016	Dettaglio costi per natura degli Utilizzi contributi	Dettaglio costi per natura dei contributi
4.20.60.10.010.000.00.000	Accantonamenti per cause civili ed oneri processuali	€.	0	0	0		0	0	0	0	0	0
4.20.60.10.020.000.00.000	Accantonamenti per contenzioso personale dipendente	€.	0	0	0		0	0	0	0	0	0
4.20.60.10.030.000.00.000	Accantonamenti per rischi connessi all'acquisto di prestazioni sanitarie da privato	€.	0	0	0		0	0	0	0	0	0
4.20.60.10.040.000.00.000	Accantonamenti per copertura diretta dei rischi (autoassicurazione)	€.	0	1.751	1.751		438	438	438	437	0	1.751
4.20.60.10.080.000.00.000	Altri accantonamenti per rischi	€.	0	0	0		0	0	0	0	0	0
4.20.60.20.010.000.00.000	Accantonamento al fondo premio per operosità medici SUMAI	€.	0	54	54		14	13	14	13	0	0
4.20.60.40.010.000.00.000	Acc. Rinnovi convenzioni MMG/Pls/MCA ed altri	€.	0	0	0		0	0	0	0	0	0
4.20.60.40.020.000.00.000	Acc. Rinnovi contratt. - dirigenza medica	€.	0	0	0		0	0	0	0	0	0
4.20.60.40.030.000.00.000	Acc. Rinnovi contratt.- dirigenza non medica	€.	0	0	0		0	0	0	0	0	0
4.20.60.40.040.000.00.000	Acc. Rinnovi contratt.: - comparto	€.	0	0	0		0	0	0	0	0	0
4.20.60.40.050.000.00.000	Acc. Rinnovi contratt.: medici SUMAI	€.	0	0	0		0	0	0	0	0	0
4.20.60.50.010.000.00.000	Accantonamenti per quote inutilizzate contributi vincolati dell'esercizio da Regione per quota FSR Vincolato	€.	0	0	0		0	0	0	0	0	0
4.20.60.50.012.000.00.000	Accantonamenti per quote inutilizzate contributi dell'esercizio da Regione per quota FSR Indistinto	€.	0	0	0		0	0	0	0	0	0
4.20.60.50.014.000.00.000	Accantonamenti per quote inutilizzate per finanziamento di parte corrente per servizi sociosanitari (ASSI) da contributi dell'esercizio da Regione - quota FSR Indistinto	€.	0	0	0		0	0	0	0	0	0
4.20.60.50.020.000.00.000	Accantonamenti per quote inutilizzate contributi vincolati dell'esercizio da ATS/ASST/Fondazioni per quota FSR Vincolato	€.	0	0	0		0	0	0	0	0	0
4.20.60.50.022.000.00.000	Accantonamenti per quote inutilizzate contributi dell'esercizio da ATS/ASST/Fondazioni per quota FSR Indistinto	€.	0	0	0		0	0	0	0	0	0
4.20.60.50.030.000.00.000	Accantonamenti per quote inutilizzate contributi vincolati dell'esercizio da soggetti pubblici (extra fondo) Vincolati	€.	0	0	0		0	0	0	0	0	0
4.20.60.50.040.000.00.000	Accantonamenti per quote inutilizzate contributi vincolati dell'esercizio per ricerca da Ministero	€.	0	0	0		0	0	0	0	0	0
4.20.60.50.050.000.00.000	Accantonamenti per quote inutilizzate contributi vincolati dell'esercizio per ricerca da Regione	€.	0	0	0		0	0	0	0	0	0
4.20.60.50.060.000.00.000	Accantonamenti per quote inutilizzate contributi vincolati dell'esercizio per ricerca da ATS/ASST/Fondazioni	€.	0	0	0		0	0	0	0	0	0
4.20.60.50.070.000.00.000	Accantonamenti per quote inutilizzate contributi vincolati dell'esercizio per ricerca da altri Enti Pubblici	€.	0	0	0		0	0	0	0	0	0
4.20.60.50.080.000.00.000	Accantonamenti per quote inutilizzate contributi vincolati dell'esercizio da privati (altro)	€.	0	0	0		0	0	0	0	0	0
4.20.60.50.085.000.00.000	Accantonamenti per quote inutilizzate contributi vincolati dell'esercizio per ricerca da privati	€.	0	0	0		0	0	0	0	0	0
4.20.60.80.010.000.00.000	Altri accantonamenti	€.	0	0	0		0	0	0	0	0	0
4.20.60.80.015.000.00.000	Altri accantonamenti (ASSI)	€.	0	0	0		0	0	0	0	0	0

Si ricorda che l'accantonamento al TFR va indicato nelle rispettive tabelle del personale;
che l'accantonamento al Fondo trattamento di fine mandato va indicato nella voce "costi per prestazioni di servizi"
accesa alle collaborazioni coordinate e continuative.

P.S.C.R.I.B.A.

			Preconsuntivo al 31/12/2015	Preventivo al 31/12/2016	Variazione	Variazione %	Budget primo trimestre 2016	Budget secondo trimestre 2016	Budget terzo trimestre 2016	Budget quarto trimestre 2016
5.00.00.00.000.000.00.000	**C) PROVENTI ED ONERI FINANZIARI**	€.	0	(25)	(25)		(6)	(6)	(6)	(7)

			Preconsuntivo al 31/12/2015	Preventivo al 31/12/2016	Variazione	Variazione %	Budget primo trimestre 2016	Budget secondo trimestre 2016	Budget terzo trimestre 2016	Budget quarto trimestre 2016
5.10.00.00.000.000.00.000	**C) PROVENTI FINANZIARI (Parziale)**	€.	0	0	0		0	0	0	0
5.10.10.00.000.000.00.000	**C.1 Interessi attivi - Totale**	€.	0	0	0		0	0	0	0

COD_COGE_NI	Descrizione		Preconsuntivo al 31/12/2015	Preventivo al 31/12/2016	Variazione	Variazione %	Budget primo trimestre 2016	Budget secondo trimestre 2016	Budget terzo trimestre 2016	Budget quarto trimestre 2016
5.10.10.10.010.000.00.000	Interessi attivi su c/tesoreria	€.	0	0	0		0	0	0	0
5.10.10.20.010.000.00.000	Interessi attivi su c/c bancari	€.	0	0	0		0	0	0	0
5.10.10.20.020.000.00.000	Interessi attivi su c/c postali	€.	0	0	0		0	0	0	0
5.10.10.30.010.000.00.000	Interessi attivi su titoli	€.	0	0	0		0	0	0	0
5.10.10.30.020.000.00.000	Interessi attivi su crediti commerciali	€.	0	0	0		0	0	0	0
5.10.10.30.080.000.00.000	Altri interessi attivi	€.	0	0	0		0	0	0	0
5.10.10.30.090.000.00.000	Interessi attivi verso ATS-ASST-Fondazioni della Regione	€.	0	0	0		0	0	0	0

Gli interessi attivi sono indicati al netto di eventuali ritenute erariali se sono relativi a conti utilizzati nell'attività istituzionale.
Nel caso siano relativi a conti utilizzati nell'attività commerciale, gli interessi attivi sono stati rilevati al lordo della ritenuta d'acconto.

5.10.20.00.000.000.00.000	**C.2 Altri proventi finanziari - Totale**	€.	0	0	0		0	0	0	0

COD_COGE_NI	Descrizione		Preconsuntivo al 31/12/2015	Preventivo al 31/12/2016	Variazione	Variazione %	Budget primo trimestre 2016	Budget secondo trimestre 2016	Budget terzo trimestre 2016	Budget quarto trimestre 2016
5.10.20.10.000.000.00.000	Proventi da partecipazioni	€.	0	0	0		0	0	0	0
5.10.20.30.000.000.00.000	Proventi finanziari da titoli iscritti nelle immobilizzazioni	€.	0	0	0		0	0	0	0
5.10.20.40.000.000.00.000	Altri proventi finanziari diversi dai precedenti	€.	0	0	0		0	0	0	0

I dividendi sono stati indicati al netto della eventuale ritenuta d'acconto.

			Preconsuntivo al 31/12/2015	Preventivo al 31/12/2016	Variazione	Variazione %	Budget primo trimestre 2016	Budget secondo trimestre 2016	Budget terzo trimestre 2016	Budget quarto trimestre 2016	Dettaglio costi per natura degli Utilizzi contributi	Dettaglio costi per natura dei contributi
5.20.00.00.000.000.00.000	**C) ONERI FINANZIARI (Parziale)**	€.	0	25	25		6	6	6	7	0	0
5.20.10.00.000.000.00.000	**C.3 Interessi passivi - Totale**	€.	0	25	25		6	6	6	7	0	0

COD_COGE_NI	Descrizione		Preconsuntivo al 31/12/2015	Preventivo al 31/12/2016	Variazione	Variazione %	Budget primo trimestre 2016	Budget secondo trimestre 2016	Budget terzo trimestre 2016	Budget quarto trimestre 2016	Dettaglio costi per natura degli Utilizzi contributi	Dettaglio costi per natura dei contributi
5.20.10.10.010.000.00.000	Interessi passivi su c/c tesoreria	€.	0	0	0		0	0	0	0	0	0
5.20.10.20.010.000.00.000	Interessi passivi su mutui	€.	0	25	25		6	6	6	7	0	0
5.20.10.20.020.000.00.000	Commissioni su fidejussioni	€.	0	0	0		0	0	0	0	0	0
5.20.10.30.010.000.00.000	Interessi passivi verso fornitori	€.	0	0	0		0	0	0	0	0	0
5.20.10.30.020.000.00.000	Interessi passivi di mora	€.	0	0	0		0	0	0	0	0	0
5.20.10.30.030.000.00.000	Interessi passivi canoni di leasing	€.	0	0	0		0	0	0	0	0	0
5.20.10.30.070.000.00.000	Altri interessi passivi	€.	0	0	0		0	0	0	0	0	0
5.20.10.30.080.000.00.000	Interessi passivi verso ATS-ASST-Fondazioni della Regione	€.	0	0	0		0	0	0	0	0	0
5.20.20.00.000.000.00.000	**C.4 Altri oneri finanziari - Totale**	€.	0	0	0		0	0	0	0	0	0

COD_COGE_NI	Descrizione		Preconsuntivo al 31/12/2015	Preventivo al 31/12/2016	Variazione	Variazione %	Budget primo trimestre 2016	Budget secondo trimestre 2016	Budget terzo trimestre 2016	Budget quarto trimestre 2016	Dettaglio costi per natura degli Utilizzi contributi	Dettaglio costi per natura dei contributi
5.20.20.10.000.000.00.000	Altri oneri finanziari	€.	0	0	0		0	0	0	0	0	0
5.20.20.20.000.000.00.000	Perdite su cambi	€.	0	0	0		0	0	0	0	0	0

			Preconsuntivo al 31/12/2015	Preventivo al 31/12/2016	Variazione	Variazione %	Budget primo trimestre 2016	Budget secondo trimestre 2016	Budget terzo trimestre 2016	Budget quarto trimestre 2016
6.00.00.00.000.000.00.000	**D) RETTIFICHE DI VALORE DI ATTIVITA' FINANZIARIE**	€.	0	0	0		0	0	0	0
6.10.00.00.000.000.00.000	**D.1 Rivalutazioni - Totale**	€.	-	-	0		-	-	-	-

COD_COGE_NI	Descrizione		Preconsuntivo al 31/12/2015	Preventivo al 31/12/2016	Variazione	Variazione %	Budget primo trimestre 2016	Budget secondo trimestre 2016	Budget terzo trimestre 2016	Budget quarto trimestre 2016
6.10.80.00.000.000.00.000	Altro	€.	0	0	0		0	0	0	0
6.20.00.00.000.000.00.000	**D.2 Svalutazioni - Totale**	€.	-	-	0		-	-	-	-

COD_COGE_NI	Descrizione		Preconsuntivo al 31/12/2015	Preventivo al 31/12/2016	Variazione	Variazione %	Budget primo trimestre 2016	Budget secondo trimestre 2016	Budget terzo trimestre 2016	Budget quarto trimestre 2016	Dettaglio costi per natura degli Utilizzi contributi	Dettaglio costi per natura dei contributi
6.20.10.00.000.000.00.000	Di partecipazioni	€.	0	0	0		0	0	0	0	0	0

Pro Forma

			Preconsuntivo al 31/12/2015	Preventivo al 31/12/2016	Variazione	Variazione %	Budget primo trimestre 2016	Budget secondo trimestre 2016	Budget terzo trimestre 2016	Budget quarto trimestre 2016
7.00.00.00.000.000.00.000	**E) PROVENTI E ONERI Straordinari**	**€.**	**0**	**0**	***0***		**0**	**0**	**0**	**0**
7.10.00.00.000.000.00.000	**E.1) Proventi Straordinari - Totale**	**€.**	**-**	**-**	***0***		**-**	**-**	**-**	**-**

COD_COGE_NI	Descrizione		Preconsuntivo al 31/12/2015	Preventivo al 31/12/2016	Variazione	Variazione %	Budget primo trimestre 2016	Budget secondo trimestre 2016	Budget terzo trimestre 2016	Budget quarto trimestre 2016
7.10.10.10.000.000.00.000	Plusvalenze da cessione di beni	€.	0	0	0		0	0	0	0
7.10.10.20.000.000.00.000	Plusvalenze da ATS-ASST-Fondazioni della Regione	€.	0	0	0		0	0	0	0
7.10.10.80.000.000.00.000	Altre plusvalenze	€.	0	0	0		0	0	0	0
7.10.20.10.000.000.00.000	Proventi da donazioni e liberalità diverse	€.	0	0	0		0	0	0	0
7.10.30.10.000.000.00.000	Sopravvenienze e insussistenze attive verso ATS/ASST/Fondazioni della Regione	€.	0	0	0		0	0	0	0
7.10.30.20.000.000.00.000	Sopravvenienze e insussistenze attive v/terzi relative alla mobilità extraregionale	€.	0	0	0		0	0	0	0
7.10.30.30.000.000.00.000	Sopravvenienze e insussistenze attive v/terzi relative al personale	€.	0	0	0		0	0	0	0
7.10.30.40.000.000.00.000	Sopravvenienze e insussistenze attive v/terzi relative alle convenzioni con medici di base	€.	0	0	0		0	0	0	0
7.10.30.50.000.000.00.000	Sopravvenienze e insussistenze attive v/terzi relative alle convenzioni per la specialistica	€.	0	0	0		0	0	0	0
7.10.30.60.000.000.00.000	Sopravvenienze e insussistenze attive v/terzi relative all'acquisto prestaz. Sanitarie da operatori accreditati	€.	0	0	0		0	0	0	0
7.10.30.70.000.000.00.000	Sopravvenienze e insussistenze attive v/terzi relative all'acquisto di beni e servizi	€.	0	0	0		0	0	0	0
7.10.30.80.000.000.00.000	Altre sopravvenienze e insussistenze attive v/terzi	€.	0	0	0		0	0	0	0
7.10.80.10.000.000.00.000	Altri proventi Straordinari	€.	0	0	0		0	0	0	0

P.I.S.C.R.I.B.A.

7.20.00.00.000.000.00.000	**E.2) Oneri Straordinari - Totale**	**€.**	**-**	**-**	***0***		**-**	**-**	**-**	**-**	**-**	**-**

COD_COGE_NI	*Descrizione*		*Preconsuntivo al 31/12/2015*	*Preventivo al 31/12/2016*	*Variazione*	*Variazione %*	*Budget primo trimestre 2016*	*Budget secondo trimestre 2016*	*Budget terzo trimestre 2016*	*Budget quarto trimestre 2016*	*Dettaglio costi per natura degli Utilizzi contributi*	*Dettaglio costi per natura dei contributi*
7.20.10.10.000.000.00.000	Minusvalenze	€.	0	0	*0*		0	0	0	0	0	0
7.20.20.10.000.000.00.000	Oneri tributari da esercizi precedenti	€.	0	0	*0*		0	0	0	0	0	0
7.20.30.10.000.000.00.000	Oneri da cause civili	€.	0	0	*0*		0	0	0	0	0	0
7.20.40.10.000.000.00.000	Sopravvenienze e insussistenze passive verso ATS/ASST/Fondazioni della Regione relative alla mobilità intraregionale	€.	0	0	*0*		0	0	0	0	0	0
7.20.40.15.000.000.00.000	Altre sopravvenienze e insussistenze passive verso ATS/ASST/Fondazioni della Regione	€.	0	0	*0*		0	0	0	0	0	0
7.20.40.20.000.000.00.000	Sopravvenienze e insussistenze passive v/terzi relative alla mobilità extraregionale	€.	0	0	*0*		0	0	0	0	0	0
7.20.40.25.000.000.00.000	Sopravvenienze e insussistenze passive v/terzi relative al personale - dirigenza medica	€.	0	0	*0*		0	0	0	0	0	0
7.20.40.30.000.000.00.000	Sopravvenienze e insussistenze passive v/terzi relative al personale - dirigenza non medica	€.	0	0	*0*		0	0	0	0	0	0
7.20.40.35.000.000.00.000	Sopravvenienze e insussistenze passive v/terzi relative al personale - comparto	€.	0	0	*0*		0	0	0	0	0	0
7.20.40.40.000.000.00.000	Sopravvenienze e insussistenze passive v/terzi relative alle convenzioni con medici di base	€.	0	0	*0*		0	0	0	0	0	0
7.20.40.45.000.000.00.000	Sopravvenienze e insussistenze passive v/terzi relative alle convenzioni per la specialistica	€.	0	0	*0*		0	0	0	0	0	0
7.20.40.50.000.000.00.000	Sopravvenienze e insussistenze passive v/terzi relative all'acquisto prestaz. sanitarie da operatori accreditati	€.	0	0	*0*		0	0	0	0	0	0
7.20.40.60.000.000.00.000	Sopravvenienze e insussistenze passive v/terzi relative all'acquisto di beni e servizi	€.	0	0	*0*		0	0	0	0	0	0
7.20.40.80.000.000.00.000	Altre sopravvenienze e insussistenze passive v/terzi	€.	0	0	*0*		0	0	0	0	0	0
7.20.80.10.000.000.00.000	Altri oneri Straordinari	€.	0	0	*0*		0	0	0	0	0	0

			Preconsuntivo al 31/12/2015	*Preventivo al 31/12/2016*	*Variazione*	*Variazione %*	*Budget primo trimestre 2016*	*Budget secondo trimestre 2016*	*Budget terzo trimestre 2016*	*Budget quarto trimestre 2016*	*Dettaglio costi per natura degli Utilizzi contributi*	*Dettaglio costi per natura dei contributi*
8.20.00.00.000.000.00.000	**Y. IMPOSTE E TASSE**	**€.**	**0**	**8.769**	***8.769***		**2.192**	**2.191**	**2.196**	**2.190**	**0**	**501**

COD_COGE_NI	*Descrizione*		*Preconsuntivo al 31/12/2015*	*Preventivo al 31/12/2016*	*Variazione*	*Variazione %*	*Budget primo trimestre 2016*	*Budget secondo trimestre 2016*	*Budget terzo trimestre 2016*	*Budget quarto trimestre 2016*	*Dettaglio costi per natura degli Utilizzi contributi*	*Dettaglio costi per natura dei contributi*
8.20.10.10.000.000.00.000	IRAP relativa a personale dipendente	€.	0	8.194	*8.194*		2.047	2.048	2.051	2.048	0	490
8.20.10.20.000.000.00.000	IRAP relativa a collaboratori e personale assimilato a lavoro dipendente	€.	0	181	*181*		46	45	46	44	0	11
8.20.10.30.000.000.00.000	IRAP relativa ad attività di libera professione (intramoenia)	€.	0	274	*274*		69	68	69	68	0	0
8.20.10.40.000.000.00.000	IRAP relativa ad attività commerciali	€.	0	0	*0*		0	0	0	0	0	0
8.20.20.10.000.000.00.000	IRES su attività istituzionale	€.	0	120	*120*		30	30	30	30	0	0
8.20.20.20.000.000.00.000	IRES su attività commerciale	€.	0	0	*0*		0	0	0	0	0	0
8.20.30.10.000.000.00.000	Accantonamento a F.do Imposte (Accertamenti, condoni, ecc.)	€.	0	0	*0*		0	0	0	0	0	0

	TOTALE RICAVI	€.	-	260.226	260.226		65.058	65.043	65.060	65.065		
	- Costi capitalizzati	€.	-	7.206	7.206		1.802	1.800	1.802	1.802		
	TOTALE RICAVI (al netto dei Costi capitalizzati)	**€.**	**-**	**253.020**	**253.020**		**63.256**	**63.243**	**63.258**	**63.263**		
	TOTALE COSTI	€.	-	260.226	260.226		65.058	65.043	65.060	65.065	-	19.010
	- Costi capitalizzati	€.	-	7.206	7.206		1.802	1.800	1.802	1.802		
	TOTALE COSTI (al netto dei Costi capitalizzati)	**€.**	**-**	**253.020**	**253.020**		**63.256**	**63.243**	**63.258**	**63.263**		
9.99.99.99.999.999.99.999	**RISULTATO ECONOMICO**	**€.**	**-**	**-**	**0**		**-**	**-**	**-**	**-**		

Bozza

Codice Conto	PRESTAZIONI SANITARIE EROGATE IN REGIME DI INTRAMOENIA - TOTALI	Preconsuntivo al 31/12/2015	Preventivo al 31/12/2016	Variazione	Budget primo trimestre 2016	Budget secondo trimestre 2016
410201050001000000	Ricavi per prestazioni sanitarie intramoenia - Area ospedaliera	0	179	179	45	45
410201050002000000	Ricavi per prestazioni sanitarie intramoenia - Area specialistica	0	1.833	1.833	458	458
410201050003000000	Ricavi per prestazioni sanitarie intramoenia - Area sanità pubblica	0	17	17	4	4
410201050011000000	Ricavi per prestazioni sanitarie intramoenia - Consulenze (ex art. 55 c.1 lett. c), d) ed ex art. 57-58)	0	2.115	2.115	529	528
410201050012000000	Ricavi per prestazioni sanitarie intramoenia - Consulenze (ex art. 55 c.1 lett. c), d) ed ex art. 57-58) (Aziende sanitarie pubbliche della Regione)	0	369	369	92	92
410201050021000000	Ricavi per prestazioni sanitarie intramoenia - Altro	0	0	0	0	0
410201050022000000	Ricavi per prestazioni sanitarie intramoenia - Altro (Aziende sanitarie pubbliche della Regione)	0	0	0	0	0
	TOTALE RICAVI INTRAMOENIA - TOTALI	**0**	**4.513**	**4.513**	**1.128**	**1.127**
420101012001000000	Compartecipazione al personale per att. libero professionale intramoenia - Area ospedaliera	0	98	98	25	24
420101012001200000	Compartecipazione al personale per att. libero professionale intramoenia- Area specialistica	0	2.171	2.171	543	543
420101012001500000	Compartecipazione al personale per att. libero professionale intramoenia - Area sanità pubblica	0	12	12	3	3
420101012002000000	Compartecipazione al personale per att. libero professionale intramoenia - Consulenze (ex art. 55 c.1 lett. c), d) ed ex Art. 57-58)	0	582	582	146	145
420101012002500000	Compartecipazione al personale per att. libero professionale intramoenia- Consulenze (ex art. 55 c.1 lett. c), d) ed ex Art. 57-58) (Aziende sanitarie pubbliche della Regione)	0	0	0	0	0
420101012003000000	Compartecipazione al personale per att. libero professionale intramoenia - Altro	0	641	641	160	160
420101012003500000	Compartecipazione al personale per att. libero professionale intramoenia- Altro (Aziende sanitarie pubbliche della Regione)	0	0	0	0	0
	TOTALE QUOTE RETROCESSE AL PERSONALE (ESCLUSO IRAP) - TOTALI	**0**	**3.504**	**3.504**	**877**	**875**
	IRAP relativa ad attività di libera professione (intramoenia)	0	274	274	69	68
	Accantonamento L. Balduzzi	0	0	0	0	0
	Accantonamento al Fondo di perequazione	0	142	142	36	35
	TOTALE COSTI INTRAMOENIA - TOTALI	**0**	**3.920**	**3.920**	**982**	**978**
	PRIMO MARGINE LIBERA PROFESSIONE - TOTALI	**0**	**593**	**593**	**146**	**149**
	Indennità di esclusività medica per attività di libera professione	3.472	3.472	0	868	868
	Costi diretti aziendali	85	45	-40	11	11
	Costi generali aziendali	381	381	0	95	95
	TOTALE ALTRI COSTI INTRAMOENIA - TOTALI	**3.938**	**3.898**	**-40**	**974**	**974**

BOZZA

Tabelle allegate nota integrativa di: ASST DI CREMONA - Preventivo 2016

ATTIVITA' SANITARIA

CONTO ECONOMICO - Dati in €./000

			Preconsuntivo al 31/12/2015	Preventivo al 31/12/2016	Variazione	Budget primo trimestre 2016	Budget secondo trimestre 2016	Budget terzo trimestre 2016	Budget quarto trimestre 2016
4.10.00.00.000.000.00.000	**A) VALORE DELLA PRODUZIONE**	€.	0	241.459	241.459	60.366	60.354	60.368	60.371

			Preconsuntivo al 31/12/2015	Preventivo al 31/12/2016	Variazione	Budget primo trimestre 2016	Budget secondo trimestre 2016	Budget terzo trimestre 2016	Budget quarto trimestre 2016
4.10.10.00.000.000.00.000	**A.1) Contributi in conto esercizio - Totale**	€.	0	38.679	38.679	9.670	9.669	9.669	9.671
4.10.10.10.000.000.00.000	**A.1.A) Contributi da Regione per quota Fondo Sanitario regionale - Totale**	€.	-	38.679	38.679	9.670	9.669	9.669	9.671
COD_COGE_NI	Descrizione		Preconsuntivo al 31/12/2015	Preventivo al 31/12/2016	Variazione	Budget primo trimestre 2016	Budget secondo trimestre 2016	Budget terzo trimestre 2016	Budget quarto trimestre 2016
4.10.10.10.010.000.00.000	Finanziamento di parte corrente (FSR indistinto)	€.	0	0	0				
4.10.10.10.015.000.00.000	Finanziamento di parte corrente Territorio (FSR indistinto) [ASSI per ATS]	€.	0	0	0				
4.10.10.10.020.000.00.000	Funzioni non tariffate (FSR indistinto)	€.	0	23.557	23.557	5.889	5.889	5.889	5.890
4.10.10.10.025.000.00.000	Funzioni non tariffate per presidio servizi territoriali (FSR indistinto)	€.	0	0	0				
4.10.10.10.045.000.00.000	Contributo da destinare al finanziamento del PSSR, progetti obiettivo, miglioramento qualità offerta e realizzazione piani di sviluppo regionali (FSR indistinto)	€.	0	6.501	6.501	1.625	1.625	1.625	1.626
4.10.10.10.050.000.00.000	Contributi per obiettivi di piano sanitario nazionale (di parte corrente) (FSR indistinto)	€.	0	0	0	0			
4.10.10.10.090.000.00.000	Altri contributi da Regione (FSR indistinto)	€.	0	8.621	8.621	2.156	2.155	2.155	2.155
4.10.10.10.095.000.00.000	Altri contributi da Regione per servizi socio-sanitari (ASSI)-(FSR indistinto)	€.	0	0	0				
4.10.10.10.210.000.00.000	Contributi da Regione (FSR vincolato)	€.	0	0	0				
4.10.10.20.000.000.00.000	**A.1.B) Contributi c/esercizio da enti pubblici (Extra Fondo) - Totale**	€.	-	-	0	0	0	0	0
COD_COGE_NI	Descrizione		Preconsuntivo al 31/12/2015	Preventivo al 31/12/2016	Variazione	Budget primo trimestre 2016	Budget secondo trimestre 2016	Budget terzo trimestre 2016	Budget quarto trimestre 2016
4.10.10.20.010.010.00.000	Contributi da Regione (extra fondo) - Gettito fiscalità regionale	€.	0	0	0				
4.10.10.20.010.020.00.000	Contributi da Regione (extra fondo) - Altri contributi regionali extra fondo	€.	0	0	0				
4.10.10.20.010.025.00.000	Contributi da Regione per servizi socio-sanitari (ASSI) - Altri contributi regionali extra fondo	€.	0	0	0				
4.10.10.20.010.030.00.000	Contributi da Regione (extra fondo) - Vincolati	€.	0	0	0				
4.10.10.20.010.035.00.000	Contributi da Regione per servizi socio-sanitari (ASSI) -(extra fondo) Vincolati	€.	0	0	0				
4.10.10.20.015.010.00.000	Contributi da Regione (extra fondo) - Risorse aggiuntive da bilancio regionale a titolo di copertura LEA	€.	0	0	0				
4.10.10.20.015.020.00.000	Contributi da Regione (extra fondo) - Risorse aggiuntive da bilancio regionale a titolo di copertura extra LEA	€.	0	0	0				
4.10.10.20.020.010.00.000	Contributi da U.E.	€.	0	0	0				
4.10.10.20.020.030.00.000	Contributi vincolati da enti pubblici (extra fondo) - Vincolati	€.	0	0	0				
4.10.10.20.020.035.00.000	Contributi da altri enti pubblici (extra fondo) - Altro	€.	0	0	0				
4.10.10.20.030.010.00.000	Contributi da ATS/ASST/Fondazioni della Regione (extra fondo) - Vincolati	€.	0	0	0				
4.10.10.20.030.020.00.000	Contributi da ATS/ASST/Fondazioni della Regione (extra fondo) - Altro	€.	0	0	0				
4.10.10.30.000.000.00.000	**A.1.C) Contributi c/esercizio da enti privati - Totale**	€.	-	-	0	0	0	0	0
COD_COGE_NI	Descrizione		Preconsuntivo al 31/12/2015	Preventivo al 31/12/2016	Variazione	Budget primo trimestre 2016	Budget secondo trimestre 2016	Budget terzo trimestre 2016	Budget quarto trimestre 2016
4.10.10.30.010.000.00.000	Contributi da persone giuridiche private - Vincolati	€.	0	0	0				
4.10.10.30.020.000.00.000	Contributi da persone fisiche private - Vincolati	€.	0	0	0				
4.10.10.30.030.000.00.000	Contributo del Tesoriere - Indistinto	€.	0	0	0				
4.10.10.30.080.000.00.000	Altri contributi da privati - Indistinto	€.	0	0	0				

			Preconsuntivo al 31/12/2015	Preventivo al 31/12/2016	Variazione	Budget primo trimestre 2016	Budget secondo trimestre 2016	Budget terzo trimestre 2016	Budget quarto trimestre 2016
4.10.11.00.000.000.00.000	**A.1a) Rettifica contributi c/esercizio per destinazione ad investimenti - Totale**	€.	0	0	0	0	0	0	0
4.10.11.10.000.000.00.000	**A.1a.A) Rettifica contributi c/esercizio per destinazione ad investimenti**	€.	-	-	0	0	0	0	0
COD_COGE_NI	Descrizione		Preconsuntivo al 31/12/2015	Preventivo al 31/12/2016	Variazione	Budget primo trimestre 2016	Budget secondo trimestre 2016	Budget terzo trimestre 2016	Budget quarto trimestre 2016
4.10.11.10.010.000.00.000	Rettifica contributi c/esercizio per destinazione ad investimenti - Contributi da Regione per quota F.S. Regionale	€.	0	0	0				

PROGETTO

4.10.11.10.015.000.00.000	Rettifica contributi c/esercizio per destinazione ad investimenti - Contributi da ATS/ASST/Fondazioni della Regione	€.	0	0	*0*				
4.10.11.10.020.000.00.000	Rettifica contributi c/esercizio per destinazione ad investimenti - altri contributi	€.	0	0	*0*				

			Preconsuntivo al 31/12/2015	*Preventivo al 31/12/2016*	*Variazione*	*Budget primo trimestre 2016*	*Budget secondo trimestre 2016*	*Budget terzo trimestre 2016*	*Budget quarto trimestre 2016*
4.10.12.00.000.000.00.000	**A.1b) Utilizzo fondi per quote inutilizzate contributi vincolati di esercizi precedenti - Totale**	**€.**	**0**	**0**	**0**	**0**	**0**	**0**	**0**

4.10.12.10.000.000.00.000	**A.1b.A) Utilizzo fondi per quote inutilizzate contributi vincolati di esercizi precedenti**	**€.**	**-**	**-**	**-**	**-**	**-**	**-**	**-**

COD_COGE_NI	*Descrizione*		*Preconsuntivo al 31/12/2015*	*Preventivo al 31/12/2016*	*Variazione*	*Budget primo trimestre 2016*	*Budget secondo trimestre 2016*	*Budget terzo trimestre 2016*	*Budget quarto trimestre 2016*
4.10.12.10.010.000.00.000	Utilizzo fondi per quote inutilizzati contributi vincolati esercizi precedenti da Regione per quota FSR Vincolato	€.	0	0	*0*				
4.10.12.10.012.000.00.000	Utilizzo fondi per quote inutilizzati contributi esercizi precedenti da Regione per quota FSR indistinto	€.	0	0	*0*				
4.10.12.10.013.000.00.000	Utilizzo fondi per quote inutilizzate finanziamento di parte corrente per servizi socio-sanitari (ASSI) da contributi esercizi precedenti da Regione - quota FSR indistinto	€.	0	0	*0*				
4.10.12.10.015.000.00.000	Utilizzo fondi per quote inutilizzati contributi vincolati esercizi precedenti da ATS/ASST/Fondazioni per quota FSR Vincolato	€.	0	0	*0*				
4.10.12.10.018.000.00.000	Utilizzo fondi per quote inutilizzati contributi esercizi precedenti da ATS/ASST/Fondazioni per quota FSR indistinto	€.	0	0	*0*				
4.10.12.10.020.000.00.000	Utilizzo fondi per quote inutilizzati contributi vincolati esercizi precedenti da soggetti pubblici (extra fondo) Vincolati	€.	0	0	*0*				
4.10.12.10.025.000.00.000	Utilizzo fondi per quote inutilizzati per servizi socio sanitari (ASSI) di contributi esercizi precedenti da Regione (extra fondo)	€.	0	0	*0*				

R.I.S.C.R.I.B.A.

4.10.12.10.055.000.00.000	Utilizzo fondi per quote inutilizzate contributi vincolati esercizi precedenti da privati (altro)	€.	0	0	0				

			Preconsuntivo al 31/12/2015	Preventivo al 31/12/2016	Variazione	Budget primo trimestre 2016	Budget secondo trimestre 2016	Budget terzo trimestre 2016	Budget quarto trimestre 2016
4.10.20.00.000.000.00.000	**A.2) Proventi e ricavi diversi - Totale**	**€.**	**0**	**186.674**	***186.674***	**46.669**	**46.661**	**46.672**	**46.672**

4.10.20.10.000.000.00.000	**A.2.A) Ricavi per prestazioni sanitarie e sociosanitarie a rilevanza sanitaria - Totale**	**€.**	**-**	**185.510**	***185.510***	***46.377***	***46.372***	***46.380***	***46.381***

COD_COGE_NI	Descrizione		Preconsuntivo al 31/12/2015	Preventivo al 31/12/2016	Variazione	Budget primo trimestre 2016	Budget secondo trimestre 2016	Budget terzo trimestre 2016	Budget quarto trimestre 2016
4.10.20.10.010.010.00.000	ricavi per prestazioni drg per la ATS di appartenza	€.	0	85.758	85.758	21.440	21.439	21.440	21.439
4.10.20.10.010.020.00.000	ricavi per prestazioni drg per altre ATS lombarde	€.	0	6.503	6.503	1.626	1.626	1.626	1.625
4.10.20.10.010.050.00.000	ricavi per prestazioni drg extraregionale (Mobilità attiva in compensazione)	€.	0	8.195	8.195	2.049	2.049	2.049	2.048
4.10.20.10.010.070.00.000	**ricavi per prestazioni drg relativo agli stranieri**	**€.**	**0**	**316**	***316***	**80**	**78**	**80**	**78**
4.10.20.10.010.070.01.00	ricavi per prestazioni drg relativo agli stranieri - codice onere - 7	€.	0	86	86	22	21	22	21
4.10.20.10.010.070.02.00	ricavi per prestazioni drg relativo agli stranieri - codice onere - 9	€.	0	202	202	51	50	51	50
4.10.20.10.010.070.03.00	ricavi per prestazioni drg relativo agli stranieri - codice onere - CSCS	€.	0	28	28	7	7	7	7
4.10.20.10.020.010.00.000	ricavi per prestazioni attivita' ambulatoriale per la ATS di appartenenza	€.	0	38.907	38.907	9.727	9.727	9.727	9.726
4.10.20.10.020.020.00.000	ricavi per prestazioni attivita' ambulatoriale per altre ATS lombarde	€.	0	2.306	2.306	576	577	577	576
4.10.20.10.020.050.00.000	ricavi per prestazioni attivita' ambulatoriale per extra regione (Mobilità attiva in compensazione)	€.	0	3.792	3.792	948	948	948	948
4.10.20.10.020.070.00.000	**ricavi per prestazioni attivita' ambulatoriale per stranieri**	**€.**	0	**72**	72	**17**	**18**	**19**	**18**
4.10.20.10.020.070.01.00	ricavi per prestazioni attivita' ambulatoriale per stranieri - codice onere - 7	€.	0	17	17	4	4	5	4
4.10.20.10.020.070.02.00	ricavi per prestazioni attivita' ambulatoriale per stranieri - codice onere - 9	€.	0	47	47	11	12	12	12
4.10.20.10.020.070.03.00	ricavi per prestazioni attivita' ambulatoriale per stranieri - codice onere - CSCS	€.	0	8	8	2	2	2	2
4.10.20.10.020.075.00.000	ricavi per prestazioni attivita' ambulatoriale per carcerati	€.	0	0	0				
4.10.20.10.020.110.00.000	ricavi per prestazioni di "screening" ATS di appartenenza	€.	0	288	288	72	72	72	72
4.10.20.10.020.120.00.000	ricavi per prestazioni di "screening" altre ATS della regione	€.	0	0	0				
4.10.20.10.020.150.00.000	ricavi per prestazioni di "screening" per extra regione (Mobilità attiva in compensazione)	€.	0	0	0				
4.10.20.10.020.170.00.000	ricavi per prestazioni di "screening" per stranieri	€.	0	0	0				
4.10.20.10.020.210.00.000	ricavi per Neuro-psichiatria Infantile (Uonpia) per la ATS di appartenenza	€.	0	1.129	1.129	282	282	282	283
4.10.20.10.020.220.00.000	ricavi per Neuro-psichiatria Infantile (Uonpia) per altre ATS lombarde	€.	0	61	61	15	15	15	16
4.10.20.10.020.250.00.000	ricavi per Neuro-psichiatria Infantile (Uonpia) per Extraregione (Mobilità attiva in compensazione)	€.	0	45	45	11	11	11	12
4.10.20.10.020.270.00.000	**ricavi per Neuro-psichiatria Infantile (Uonpia) per Stranieri**	**€.**	**0**	**0**	**0**	**0**	**0**	**0**	**0**
4.10.20.10.020.270.01.00	ricavi per Neuro-psichiatria Infantile (Uonpia) per Stranieri - codice onere - 7	€.	0	0	0				
4.10.20.10.020.270.02.00	ricavi per Neuro-psichiatria Infantile (Uonpia) per Stranieri - codice onere - 9	€.	0	0	0				
4.10.20.10.020.270.03.00	ricavi per Neuro-psichiatria Infantile (Uonpia) per Stranieri - codice onere - CSCS	€.	0	0	0				
4.10.20.10.030.010.00.000	ricavi per attivita' di psichiatria (circ. 46/san) per la ATS di appartenenza	€.	0	4.658	4.658	1.165	1.164	1.165	1.164
4.10.20.10.030.020.00.000	ricavi per attivita' di psichiatria (circ. 46/san) per altre ATS lombarde	€.	0	157	157	39	39	39	40
4.10.20.10.030.050.00.000	ricavi per attivita' di psichiatria (circ. 46/san) per Extraregione (Mobilità non soggetta a compensazione)	€.	0	80	80	20	20	20	20
4.10.20.10.030.070.00.000	ricavi per attivita' di psichiatria (circ. 46/san) stranieri	€.	0	0	0				
4.10.20.10.040.010.00.000	ricavi per farmaci File F per la ATS di appartenenza	€.	0	20.148	20.148	5.037	5.037	5.037	5.037
4.10.20.10.040.020.00.000	ricavi per farmaci File F per altre ATS lombarde	€.	0	2.085	2.085	521	521	521	522
4.10.20.10.040.050.00.000	ricavi per farmaci File F per Extraregione (Mobilità attiva in compensazione)	€.	0	1.658	1.658	415	414	415	414
4.10.20.10.040.070.00.000	ricavi per i farmaci File F per stranieri	€.	0	21	21	5	5	5	6
4.10.20.10.040.080.00.000	ricavi per i farmaci File F per carcerati (per conto Istituti penitenziari)	€.	0	137	137	34	34	34	35
4.10.20.10.050.010.00.000	ricavi per farmaci erogati in "Doppio Canale" per ATS di appartenenza	€.	0	3.158	3.158	790	789	790	789
4.10.20.10.050.020.00.000	ricavi per farmaci erogati in "Doppio Canale" per altre ATS lombarde	€.	0	167	167	42	42	42	41
4.10.20.10.050.050.00.000	ricavi per farmaci erogati in "Doppio Canale" per Extraregione (Mobilità attiva in compensazione)	€.	0	107	107	26	27	26	28
4.10.20.10.050.070.00.000	ricavi per farmaci erogati in "Doppio Canale" per stranieri	€.	0	0	0	0			
4.10.20.10.060.010.00.000	ricavi per farmaci erogati in "Primo ciclo" per ATS di appartenenza	€.	0	81	81	20	20	20	21
4.10.20.10.060.020.00.000	ricavi per farmaci erogati in "Primo ciclo" per altre ATS lombarde	€.	0	13	13	3	3	3	4
4.10.20.10.060.050.00.000	ricavi per farmaci erogati in "Primo ciclo" per Extraregione (Mobilità attiva in compensazione)	€.	0	0	0				
4.10.20.10.060.070.00.000	ricavi per farmaci erogati in "Primo ciclo" per stranieri	€.	0	0	0				
4.10.20.10.190.010.00.000	Altre prestazioni sanitarie v/ATS di appartenenza	€.	0	246	246	62	61	62	61
4.10.20.10.190.020.00.000	Altre prestazioni sanitarie verso altre ATS/ASST/Fondazioni lombardi	€.	0	404	404	101	101	101	101
4.10.20.10.190.030.00.000	Altre prestazioni sanitarie ad altri soggetti pubblici	€.	0	125	125	31	31	31	32
4.10.20.10.190.050.00.000	Altre prestazioni sanitarie a soggetti pubblici extraregione (soggette a compensazione)	€.	0	0	0				
4.10.20.10.190.055.00.000	Altre prestazioni sanitarie a soggetti pubblici extraregione (non in compensazione)	€.	0	109	109	27	27	27	28
4.10.20.10.200.010.00.000	Altre prestazioni socio sanitarie v/ ATS di appartenenza	€.	0	0	0				
4.10.20.10.200.020.00.000	Altre prestazioni socio sanitarie verso altre ATS/ASST/Fondazioni lombardi	€.	0	0	0				
4.10.20.10.200.030.00.000	Altre prestazioni socio sanitarie ad altri soggetti pubblici	€.	0	0	0				
4.10.20.10.300.010.00.000	Ricavi per consulenza sanitaria per ATS di appartenenza	€.	0	0	0				
4.10.20.10.300.020.00.000	Ricavi per consulenza sanitaria v/altre ATS-ASST-Fondazioni della Regione	€.	0	0	0				

Copia non ufficiale

4.10.20.10.300.030.00.000	Ricavi per consulenza sanitaria ad altri soggetti pubblici	€.	0	0	*0*				
4.10.20.10.300.055.00.000	Ricavi per consulenza sanitaria ad altri soggetti pubblici Extraregione (non soggette a compensazione)	€.	0	0	*0*				
4.10.20.10.300.060.00.000	Ricavi per consulenza sanitaria a privati	€.	0	0	*0*				
4.10.20.10.400.010.00.000	Ricavi per prestazioni sanitarie erogate a soggetti privati	€.	0	426	*426*	107	106	107	106
4.10.20.10.400.110.00.000	Ricavi per prestazioni socio sanitarie a soggetti privati	€.	0	0	*0*				
4.10.20.10.500.010.00.000	Ricavi per libera professione ex art. 55 c.1 lett. a) - b) Ccnl - (Area ospedaliera)	€.	0	179	*179*	45	45	45	44
4.10.20.10.500.020.00.000	Ricavi per libera professione ex art. 55 c.1 lett. a) - b) Ccnl - (Area specialistica)	€.	0	1.833	*1.833*	458	458	458	459
4.10.20.10.500.030.00.000	Ricavi per libera professione ex art. 55 c.1 lett. a) - b) Ccnl - (Area sanità pubblica)	€.	0	0	*0*				
4.10.20.10.500.110.00.000	Ricavi per servizi di consulenza sanitaria in area pagamento (art. 55 c.1 lett. c) d) ed ex art. 57-58 CCNL)	€.	0	1.977	*1.977*	494	494	494	495
4.10.20.10.500.120.00.000	Ricavi per servizi di consulenza sanitaria in area pagamento (art. 55 c.1 lett. c) d) ed ex art. 57-58 CCNL) verso ATS-ASST-Fondazioni della Regione	€.	0	369	*369*	92	92	92	93
4.10.20.10.500.210.00.000	Ricavi per prestazioni sanitarie intramoenia - Altro	€.	0	0	*0*				

A.R.I.S.C.R.I.B.A.

4.10.20.10.500.220.00.000	Ricavi per prestazioni sanitarie intramoenia - Altro verso ATS-ASST-Fondazioni della Regione	€.	0	0	0				
4.10.20.10.600.110.00.000	Ricavi di ATS per attività di prevenzione e sicurezza ambiente di lavoro - certificazioni	€.	0	0	0				
4.10.20.10.600.120.00.000	Ricavi di ATS per attività di prevenzione e sicurezza ambiente di lavoro - sanzioni	€.	0	0	0				
4.10.20.10.600.210.00.000	Ricavi di ATS per attività di igiene pubblica ed ambientale - certificazioni	€.	0	0	0				
4.10.20.10.600.220.00.000	Ricavi di ATS per attività di igiene pubblica ed ambientale - sanzioni	€.	0	0	0				
4.10.20.10.600.310.00.000	Ricavi di ATS per attività nel campo igiene degli alimenti - certificazioni	€.	0	0	0				
4.10.20.10.600.320.00.000	Ricavi di ATS per attività nel campo igiene degli alimenti - sanzioni	€.	0	0	0				
4.10.20.10.600.410.00.000	Ricavi di ATS attività veterinaria da privato - certificazioni	€.	0	0	0				
4.10.20.10.600.420.00.000	Ricavi di ATS attività veterinaria da privato - sanzioni	€.	0	0	0				
4.10.20.10.600.450.00.000	Ricavi di ATS attività veterinaria da pubblico	€.	0	0	0				
4.10.20.10.600.800.00.000	Ricavi di ATS per attività di prevenzione, salute ambiente di lavoro, igiene pubblica ed ambientale verso ATS/ASST/Fondazioni della Regione	€.	0	0	0				
4.10.20.10.650.010.00.000	Ricavi di ATS per sanzioni amministrative art. 12-bis, L.R. 31/1997 - a soggetti privati	€.	0	0	0				
4.10.20.10.650.020.00.000	Ricavi di ATS per sanzioni amministrative art. 12-bis, L.R. 31/1997 ATS/ASST/Fondazioni della Regione	€.	0	0	0				
4.10.20.10.800.010.00.000	Altri ricavi propri di ATS - a soggetti privati	€.	0	0	0				

4.10.20.20.000.000.00.000	**A.2.B) Ricavi per prestazioni non sanitarie - Totale**	€.	-	330	330	83	81	83	83
COD_COGE_NI	*Descrizione*		*Preconsuntivo al 31/12/2015*	*Preventivo al 31/12/2016*	*Variazione*	*Budget primo trimestre 2016*	*Budget secondo trimestre 2016*	*Budget terzo trimestre 2016*	*Budget quarto trimestre 2016*
4.10.20.20.010.010.00.000	Ricavi da differenza alberghiera	€.	0	23	23	6	6	6	5
4.10.20.20.020.010.00.000	Buoni mensa	€.	0	45	45	11	11	11	12
4.10.20.20.030.010.00.000	Proventi da sperimentazione farmaci	€.	0	0	0				
4.10.20.20.040.010.00.000	Proventi da Rilascio certificati e cartelle cliniche	€.	0	63	63	16	16	16	15
4.10.20.20.050.010.00.000	Ricavi per formazione	€.	0	85	85	21	21	21	22
4.10.20.20.050.020.00.000	Ricavi per formazione verso ATS/ASST/Fondazioni della Regione	€.	0	10	10	3	2	3	2
4.10.20.20.060.000.00.000	Ricavi da sperimentazioni gestionali (art. 9-bis, D.Lgs. 502/92)	€.	0	0	0				
4.10.20.20.080.010.00.000	Altri ricavi per prestazioni non sanitarie verso ATS/ASST/Fondazioni della Regione	€.	0	21	21	5	5	5	6
4.10.20.20.080.030.00.000	Altri ricavi per prestazioni non sanitarie verso altri enti pubblici	€.	0	5	5	1	1	1	2
4.10.20.20.080.080.00.000	Altri ricavi per prestazioni non sanitarie verso privati	€.	0	78	78	20	19	20	19

4.10.20.30.000.000.00.000	**A.2.C) Altri proventi - Totale**	€.	-	834	834	209	208	209	208
COD_COGE_NI	*Descrizione*		*Preconsuntivo al 31/12/2015*	*Preventivo al 31/12/2016*	*Variazione*	*Budget primo trimestre 2016*	*Budget secondo trimestre 2016*	*Budget terzo trimestre 2016*	*Budget quarto trimestre 2016*
4.10.20.30.010.010.00.000	Affitti attivi	€.	0	644	644	161	161	161	161
4.10.20.30.010.015.00.000	Altri proventi da attività immobiliari	€.	0	0	0				
4.10.20.30.010.020.00.000	Altri proventi non sanitari	€.	0	0	0				
4.10.20.30.080.010.00.000	Altri proventi diversi verso ATS/ASST/Fondazioni della Regione	€.	0	0	0				
4.10.20.30.080.030.00.000	Altri proventi diversi verso altri enti pubblici	€.	0	11	11	3	3	3	2
4.10.20.30.080.080.00.000	Altri proventi diversi verso privati	€.	0	179	179	45	44	45	45

			Preconsuntivo al 31/12/2015	*Preventivo al 31/12/2016*	*Variazione*	*Budget primo trimestre 2016*	*Budget secondo trimestre 2016*	*Budget terzo trimestre 2016*	*Budget quarto trimestre 2016*
4.10.30.00.000.000.00.000	**A.3) Concorsi, recuperi, rimborsi per attività tipiche - Totale**	€.	0	3.461	3.461	865	864	865	867

4.10.30.10.000.000.00.000	**A.3.A) Rimborsi assicurativi - Totale**	€.	-	5	5	1	1	1	2
COD_COGE_NI	*Descrizione*		*Preconsuntivo al 31/12/2015*	*Preventivo al 31/12/2016*	*Variazione*	*Budget primo trimestre 2016*	*Budget secondo trimestre 2016*	*Budget terzo trimestre 2016*	*Budget quarto trimestre 2016*
4.10.30.10.010.000.00.000	Rimborsi assicurativi	€.	0	5	5	1	1	1	2

4.10.30.20.000.000.00.000	**A.3.B) Altri concorsi, recuperi e rimborsi per attività tipiche - Totale**	€.	-	3.456	3.456	864	863	864	865
COD_COGE_NI	*Descrizione*	€.	*Preconsuntivo al 31/12/2015*	*Preventivo al 31/12/2016*	*Variazione*	*Budget primo trimestre 2016*	*Budget secondo trimestre 2016*	*Budget terzo trimestre 2016*	*Budget quarto trimestre 2016*
4.10.30.20.010.010.00.000	Rimborso personale comandato e convenzionato c/o ATS/ASST/Fondazioni della Regione	€.	0	0	0				
4.10.30.20.010.030.00.000	Rimborso personale comandato e convenzionato c/o altri enti pubblici	€.	0	12	12	3	3	3	3
4.10.30.20.010.060.00.000	Rimborso personale comandato e convenzionato c/o Regione Lombardia	€.	0	0	0				
4.10.30.20.020.010.00.000	Rimborsi per Cessione di farmaci ed emoderivati verso ATS/ASST/Fondazioni della Regione ESCLUSI EMODERIVATI GESTITI VIA CONSORZIO INTERREGIONALE]	€.	0	0	0				
4.10.30.20.020.012.00.000	Rimborsi per Cessione emoderivati verso ATS/ASST/Fondazioni della Regione SOLAMENTE OVE GESTITI NELL'AMBITO DEL CONSORZIO INTERREGIONALE]	€.	0	966	966	242	241	242	241
4.10.30.20.020.015.00.000	Rimborsi per Cessione emoderivati verso az. Sanit. Pubbliche Extraregione - NON in compensazione SOLAMENTE OVE GESTITI NELL'AMBITO DEL CONSORZIO INTERREGIONALE]	€.	0	0	0				

Bozza

4.10.30.20.020.030.00.000	Rimborsi per Cessione di farmaci ed emoderivati verso altri enti pubblici	€.	0	0	0				
4.10.30.20.020.060.00.000	Rimborsi per Cessione di farmaci ed emoderivati verso privati ESCLUSI EMODERIVATI GESTITI VIA CONSORZIO INTERREGIONALE]	€.	0	21	21	5	5	5	6
4.10.30.20.020.065.00.000	Rimborsi per Cessione emoderivati verso privati SOLAMENTE OVE GESTITI NELL'AMBITO DEL CONSORZIO INTERREGIONALE]	€.	0	183	183	46	46	46	45
4.10.30.20.030.010.00.000	Rimborsi per Cessione di sangue ed emocomponenti verso ATS/ASST/Fondazioni della Regione	€.	0	934	934	233	234	233	234
4.10.30.20.030.030.00.000	Rimborsi per Cessione di sangue ed emocomponenti verso altri enti pubblici	€.	0	24	24	6	6	6	6
4.10.30.20.030.035.00.000	Rimborsi per Cessione di emocomponenti e cellule staminali Extraregione	€.	0	0	0				
4.10.30.20.030.060.00.000	Rimborsi per Cessione di sangue ed emocomponenti verso privati	€.	0	360	360	90	90	90	90
4.10.30.20.040.010.00.000	Rimborso per acquisto altri beni da parte di ATS/ASST/Fondazioni della Regione	€.	0	0	0				
4.10.30.20.040.030.00.000	Rimborso per acquisto altri beni da parte di altri enti pubblici	€.	0	0	0				
4.10.30.20.040.060.00.000	Rimborso per acquisto altri beni verso privati	€.	0	0	0				
4.10.30.20.050.010.00.000	Altri concorsi, recuperi e rimborsi per attività tipiche da parte di ATS/ASST/Fondazioni della Regione	€.	0	57	57	14	14	14	15
4.10.30.20.050.030.00.000	Altri concorsi, recuperi e rimborsi per attività tipiche da parte di altri enti pubblici	€.	0	1	1				1
4.10.30.20.050.060.00.000	Altri concorsi, recuperi e rimborsi per attività tipiche da parte di Regione Lombardia	€.	0	0	0				
4.10.30.20.080.010.00.000	Recuperi da personale dipendente (vitto, alloggio, ...)	€.	0	165	165	41	41	41	42
4.10.30.20.080.020.00.000	Concorsi, recuperi, rimborsi da sperimentazioni gestionali (art. 9-bis, D.Lgs. 502/92)	€.	0	211	211	53	53	53	52
4.10.30.20.080.025.00.000	Concorsi, recuperi, rimborsi da esternalizzazioni di servizi	€.	0	0	0				
4.10.30.20.080.080.00.000	Altri ricavi per concorsi, recuperi e rimborsi verso privati	€.	0	522	522	131	130	131	130

4.10.40.00.000.000.00.000	**A.4) Compartecipazione alla spesa per prestazioni sanitarie - Totale**	**€.**	-	**5.637**	***5.637***	**1.410**	**1.409**	**1.410**	**1.408**

COD_COGE_NI	*Descrizione*		*Preconsuntivo al 31/12/2015*	*Preventivo al 31/12/2016*	*Variazione*	*Budget primo trimestre 2016*	*Budget secondo trimestre 2016*	*Budget terzo trimestre 2016*	*Budget quarto trimestre 2016*
4.10.40.10.000.000.00.000	Ticket sulle prestazioni di specialistica ambulatoriale	€.	0	5.598	5.598	1.400	1.399	1.400	1.399
4.10.40.20.000.000.00.000	Ticket sul prontosoccorso	€.	0	39	39	10	10	10	9
4.10.40.80.000.000.00.000	Altri Tickets	€.	0	0	0				

4.10.50.00.000.000.00.000	**A.5) Costi capitalizzati - Totale**	**€.**	-	**7.008**	***7.008***	**1.752**	**1.751**	**1.752**	**1.753**

COD_COGE_NI	*Descrizione*		*Preconsuntivo al 31/12/2015*	*Preventivo al 31/12/2016*	*Variazione*	*Budget primo trimestre 2016*	*Budget secondo trimestre 2016*	*Budget terzo trimestre 2016*	*Budget quarto trimestre 2016*
4.10.50.10.010.010.00.000	Quota contributi c/capitale da utilizzo finanziamenti per investimenti da Regione	€.	0	3.642	3.642	911	910	911	910
4.10.50.10.010.012.00.000	Quota contributi c/capitale da utilizzo finanziamenti per investimenti da Regione - Beni di prima dotazione	€.	0	2.036	2.036	509	509	509	509
4.10.50.10.010.020.00.000	Quota contributi c/capitale da utilizzo finanziamenti per investimenti dallo Stato	€.	0	0	0				
4.10.50.10.015.010.00.000	Quota contributi c/esercizio da contributi FSR destinati a investimenti	€.	0	0	0				
4.10.50.10.015.020.00.000	Quota contributi c/esercizio da altri contributi destinati a investimenti	€.	0	1.249	1.249	312	312	312	313
4.10.50.10.020.010.00.000	Costi capitalizzati da utilizzo riserva plusvalenze da reinvestire	€.	0	0	0				
4.10.50.10.020.020.00.000	Costi capitalizzati da utilizzo riserva successioni e donazioni	€.	0	81	81	20	20	20	21
4.10.50.10.020.030.00.000	Costi capitalizzati da utilizzo riserva per investimenti	€.	0	0	0				
4.10.50.20.010.010.00.000	Capitalizzazione costi (sostenuti in economia)	€.	0	0	0				

ATS C.F.B.A.

			Preconsuntivo al 31/12/2015	Preventivo al 31/12/2016	Variazione	Budget primo trimestre 2016	Budget secondo trimestre 2016	Budget terzo trimestre 2016	Budget quarto trimestre 2016	Dettaglio costi per natura degli Utilizzi contributi	Dettaglio costi per natura dei contributi
4.20.00.00.000.000.00.000	**B) COSTI DELLA PRODUZIONE**		**0**	**233.166**	***233.166***	**58.292**	**58.282**	**58.294**	**58.298**	**0**	**2.902**

			Preconsuntivo al 31/12/2015	Preventivo al 31/12/2016	Variazione	Budget primo trimestre 2016	Budget secondo trimestre 2016	Budget terzo trimestre 2016	Budget quarto trimestre 2016	Dettaglio costi per natura degli Utilizzi contributi	Dettaglio costi per natura dei contributi
4.20.05.00.000.000.00.000	**B.1) Acquisti di beni - Totale**	€.	**0**	**56.947**	***56.947***	**14.243**	**14.232**	**14.242**	**14.230**	**0**	**0**

4.20.05.10.000.000.00.000	**B.1.A) Acquisti di beni sanitari - Totale**	€.	**-**	**54.756**	***54.756***	**13.693**	**13.686**	**13.692**	**13.685**	**-**	**-**

COD_COGE_NI	Descrizione		Preconsuntivo al 31/12/2015	Preventivo al 31/12/2016	Variazione	Budget primo trimestre 2016	Budget secondo trimestre 2016	Budget terzo trimestre 2016	Budget quarto trimestre 2016	Dettaglio costi per natura degli Utilizzi contributi	Dettaglio costi per natura dei contributi
4.20.05.10.010.010.00.000	**Farmaceutici: Specialità Medicinali**	€.	**0**	**25.052**	***25.052***	**6.264**	**6.262**	**6.264**	**6.262**	**0**	**0**
4.20.05.10.010.010.01.00	*Farmaceutici: Specialità Medicinali (File F compreso HCV)*	€.	*0*	22.818	*22.818*	5.705	5.704	5.705	5.704		
4.20.05.10.010.010.02.00	*Farmaceutici: Specialità Medicinali (altro: farmaci ospedalieri)*	€.	*0*	2.234	*2.234*	559	558	559	558		
4.20.05.10.010.020.00.000	Farmaceutici: Specialità Medicinali (Doppio Canale ex Nota CUF 37)	€.	0	3.432	*3.432*	858	858	858	858		
4.20.05.10.010.030.00.000	Farmaceutici: Specialità Medicinali (Primo Ciclo terapeutico D.G.R. 10246/02)	€.	0	94	*94*	24	23	24	23		
4.20.05.10.010.810.00.000	Farmaceutici: Specialità Medicinali da ATS/ASST/Fondazioni della Regione	€.	0	0	*0*						
4.20.05.10.010.820.00.000	Farmaceutici: Specialità Medicinali (Doppio Canale ex Nota CUF 37) da ATS/ASST/Fondazioni della Regione	€.	0	0	*0*						
4.20.05.10.020.010.00.000	Farmaceutici: Ossigeno	€.	0	327	*327*	82	82	82	81		
4.20.05.10.020.020.00.000	Farmaceutici: Ossigeno (Doppio Canale)	€.	0	0	*0*						
4.20.05.10.020.810.00.000	Farmaceutici: Ossigeno da ATS/ASST/Fondazioni della Regione	€.	0	0	*0*						
4.20.05.10.020.820.00.000	Farmaceutici: Ossigeno (Doppio Canale) da ATS/ASST/Fondazioni della Regione	€.	0	0	*0*						
4.20.05.10.025.010.00.000	Farmaceutici: Specialità Medicinali SENZA AIC	€.	0	2.292	*2.292*	573	573	573	573		
4.20.05.10.025.020.00.000	Farmaceutici: Galenici e altri medicinali SENZA AIC	€.	0	379	*379*	95	95	95	94		
4.20.05.10.025.030.00.000	Farmaceutici: Ossigeno e gas medicali SENZA AIC	€.	0	35	*35*	9	9	9	8		
4.20.05.10.030.010.00.000	Emoderivati	€.	0	85	*85*	21	21	21	22		
4.20.05.10.030.012.00.000	Emoderivati da Privati SOLAMENTE OVE GESTITI NELL'AMBITO DEL CONSORZIO INTERREGIONALE]	€.	0	0	*0*						
4.20.05.10.030.020.00.000	Emoderivati (Doppio Canale ex Nota CUF 37)	€.	0	0	*0*						
4.20.05.10.030.810.00.000	Emoderivati da ATS/ASST/Fondazioni della Regione ESCLUSI EMODERIVATI GESTITI VIA CONSORZIO INTERREGIONALE]	€.	0	0	*0*						
4.20.05.10.030.812.00.000	Emoderivati da ATS/ASST/Fondazioni della Regione SOLAMENTE OVE GESTITI NELL'AMBITO DEL CONSORZIO INTERREGIONALE]	€.	0	0	*0*						
4.20.05.10.030.815.00.000	Emoderivati da Az. Pubbliche ExtraRegione SOLAMENTE OVE GESTITI NELL'AMBITO DEL CONSORZIO INTERREGIONALE]	€.	0	0	*0*						
4.20.05.10.030.820.00.000	Emoderivati (Doppio Canale ex Nota CUF 37) da ATS/ASST/Fondazioni della Regione	€.	0	0	*0*						
4.20.05.10.040.010.00.000	Prodotti dietetici	€.	0	0	*0*						
4.20.05.10.050.010.00.000	Dispositivi medici: Cnd W - Materiali Diagnostici in vitro	€.	0	6.604	*6.604*	1.651	1.651	1.651	1.651		
4.20.05.10.050.020.00.000	Dispositivi medici: Cnd Z - Materiali diagnostici (materiale per apparecchiature sanitare e relativi componenti)	€.	0	355	*355*	89	89	89	88		
4.20.05.10.050.030.00.000	Prodotti chimici: Materiali diagnostici (senza Cnd)	€.	0	628	*628*	157	157	157	157		
4.20.05.10.060.010.00.000	Dispositivi medici: Presidi chirurgici e materiali sanitari - Cnd: A; B; D; G; H; K; L; M; N; Q; R; S; T [escluso T04]; U; V; Y	€.	0								
4.20.05.10.060.011.00.000	Dispositivi Medici: Cnd A - Dispositivi da somministrazione, prelievo e raccolta	€.	0	1.281	*1.281*	320	320	320	321		
4.20.05.10.060.012.00.000	Dispositivi Medici: Cnd K, L - Strumentario chirurgico	€.	0	885	*885*	221	221	221	222		
4.20.05.10.060.013.00.000	Dispositivi Medici: Cnd H - Dispositivi di sutura	€.	0	908	*908*	227	227	227	227		
4.20.05.10.060.014.00.000	Dispositivi Medici: Cnd M - Dispositivi per medicazioni generali e specialistiche	€.	0	820	*820*	205	205	205	205		
4.20.05.10.060.015.00.000	Dispositivi Medici: Cnd T - Dispositivi di protezione e ausili per incontinenza (d. lgs. 46/97)	€.	0	899	*899*	225	225	225	224		
4.20.05.10.060.016.00.000	Dispositivi Medici: Cnd Y - Supporti o ausili tecnici per persone disabili	€.	0	18	*18*	5	4	5	4		
4.20.05.10.060.017.00.000	Dispositivi Medici: Cnd B; G; N; Q; R; U - Presidi medico-chirurgici specialistici	€.	0	1.935	*1.935*	484	484	484	483		
4.20.05.10.060.018.00.000	Dispositivi Medici: Cnd: D; S; V - Disinfettanti, prodotti per sterilizzazione e dispositivi vari	€.	0	296	*296*	74	74	74	74		
4.20.05.10.060.020.00.000	Dispositivi per appar. Cardiocircolatorio Cnd: C	€.	0	1.070	*1.070*	268	268	267	267		
4.20.05.10.060.030.00.000	Dispositivi medici con repertorio e senza CND (tipo 2, kit)	€.	0	1.015	*1.015*	254	253	254	254		
4.20.05.10.060.040.00.000	Dispositivi medici non registrati in Italia (senza repertorio e con CND assimilabile)	€.	0	91	*91*	23	23	23	22		
4.20.05.10.070.010.00.000	Materiale chirurgico e prodotti per uso veterinario	€.	0	0	*0*						
4.20.05.10.080.030.00.000	Dispositivi Medici: Cnd: J - impiantabili attivi: Materiali protesici (endoprotesi)	€.	0	2.366	*2.366*	592	591	592	591		
4.20.05.10.080.040.00.000	Dispositivi medici: Cnd: P - Materiali protesici (endoprotesi non attive)		0	3.298	*3.298*	824	824	824	826		
4.20.05.10.090.010.00.000	Dispositivi Medici: Cnd F - Materiali per emodialisi	€.	0	150	*150*	38	37	38	37		
4.20.05.10.100.010.00.000	Materiali per la profilassi igienico-sanitari: sieri	€.	0	0	*0*						
4.20.05.10.100.020.00.000	Materiali per la profilassi igienico-sanitari: vaccini	€.	0	173	*173*	43	43	43	44		
4.20.05.10.120.010.00.000	Prodotti farmaceutici per uso veterinario	€.	0	0	*0*						
4.20.05.10.130.010.00.000	Sangue ed emocomponenti	€.	0	0	*0*						

PROPOSTA

4.20.05.10.130.800.00.000	Sangue ed emocomponenti acquistati Extraregione	€.	0	0	*0*						
4.20.05.10.130.810.00.000	Sangue ed emocomponenti da ATS/ASST/Fondazioni della Regione	€.	0	0	*0*						
4.20.05.10.800.010.00.000	Altri beni e prodotti sanitari (PRODOTTI SENZA REPERTORIO E/O CND)	€.	0	268	*268*	67	67	67	67		
4.20.05.10.800.810.00.000	Altri beni e prodotti sanitari (escluso Specialità medicinali, ossigeno, emoderivati e sangue) da ATS/ASST/Fondazioni della Regione	€.	0	0	*0*	0					

Gli acquisti vanno indicati al netto di sconti, resi e abbuoni

4.20.05.20.000.000.00.000	**B.1.B) Acquisti di beni non sanitari - Totale**		**-**	**2.191**	***2.191***	**550**	**546**	**550**	**545**	**-**	**-**

COD_COGE_NI	*Descrizione*		*Preconsuntivo al 31/12/2015*	*Preventivo al 31/12/2016*	*Variazione*	*Budget primo trimestre 2016*	*Budget secondo trimestre 2016*	*Budget terzo trimestre 2016*	*Budget quarto trimestre 2016*	*Dettaglio costi per natura degli Utilizzi contributi*	*Dettaglio costi per natura dei contributi*
4.20.05.20.010.010.00.000	Prodotti alimentari	€.	0	1.257	*1.257*	314	314	314	315		
4.20.05.20.020.010.00.000	Materiale di guardaroba, di pulizia e di convivenza in genere	€.	0	198	*198*	50	49	50	49		
4.20.05.20.030.010.00.000	Carburanti e lubrificanti	€.	0	0	*0*						
4.20.05.20.030.020.00.000	Combustibili	€.	0	0	*0*						
4.20.05.20.040.010.00.000	Cancelleria e stampati	€.	0	204	*204*	51	51	51	51		
4.20.05.20.050.010.00.000	Supporti informatici e materiale per EDP	€.	0	67	*67*	17	17	17	16		
4.20.05.20.060.010.00.000	Materiale per manutenzioni e riparazioni immobili e loro pertinenze	€.	0	0	*0*						
4.20.05.20.060.020.00.000	Materiale per manutenzioni e riparazioni mobili e macchine	€.	0	34	*34*	9	8	9	8		
4.20.05.20.060.030.00.000	Materiale per manutenzioni e riparazioni attrezzature tecnico scientifico sanitarie	€.	0	20	*20*	5	5	5	5		
4.20.05.20.060.040.00.000	Materiale per manutenzioni e riparazioni attrezzature tecnico economali	€.	0	326	*326*	82	81	82	81		
4.20.05.20.060.050.00.000	Materiale per manutenzioni e riparazioni automezzi (sanitari e non)	€.	0	0	*0*						
4.20.05.20.060.080.00.000	Materiale per manutenzioni e riparazioni - Altro	€.	0	78	*78*	20	19	20	19		
4.20.05.20.800.010.00.000	Altri beni non sanitari	€.	0	7	*7*	2	2	2	1		
4.20.05.20.800.810.00.000	Altri beni non sanitari da ATS/ASST/Fondazioni della Regione	€.	0	0	*0*						

Gli acquisti vanno indicati al netto di sconti, resi e abbuoni

R.E.C.R.I.B.A.

			Preconsuntivo al 31/12/2015	Preventivo al 31/12/2016	Variazione	Budget primo trimestre 2016	Budget secondo trimestre 2016	Budget terzo trimestre 2016	Budget quarto trimestre 2016	Dettaglio costi per natura degli Utilizzi contributi	Dettaglio costi per natura dei contributi
4.20.10.00.000.000.00.000	**B.2) Acquisti di servizi - Totale**	**€.**	**0**	**36.649**	***36.649***	**9.165**	**9.157**	**9.166**	**9.161**	**0**	**0**

			Preconsuntivo al 31/12/2015	Preventivo al 31/12/2016	Variazione	Budget primo trimestre 2016	Budget secondo trimestre 2016	Budget terzo trimestre 2016	Budget quarto trimestre 2016	Dettaglio costi per natura degli Utilizzi contributi	Dettaglio costi per natura dei contributi
4.20.10.10.000.000.00.000	**B.2.A) Acquisti di servizi sanitari - Totale**	**€.**	**0**	**16.140**	***16.140***	**4.038**	**4.032**	**4.038**	**4.032**	**0**	**0**
4.20.10.10.010.000.00.000	**B.2.A.1) Acquisti di servizi sanitari per medicina di base - Totale**	**€.**	**-**	**-**	***0***	**-**	**-**	**-**	**-**	**-**	**-**

COD_COGE_NI	Descrizione		Preconsuntivo al 31/12/2015	Preventivo al 31/12/2016	Variazione	Budget primo trimestre 2016	Budget secondo trimestre 2016	Budget terzo trimestre 2016	Budget quarto trimestre 2016	Dettaglio costi per natura degli Utilizzi contributi	Dettaglio costi per natura dei contributi
4.20.10.10.010.010.00.000	Assistenza per medicina di base convenzionata: Medici Medicina Generale	€.	0	0	0						
4.20.10.10.010.020.00.000	Assistenza per medicina di base convenzionata: Pediatri Libera Scelta	€.	0	0	0						
4.20.10.10.010.030.00.000	Assistenza per medicina di base convenzionata: Medici Guardia medica - Continuità assistenziale	€.	0	0	0						
4.20.10.10.010.040.00.000	Assistenza per medicina di base convenzionata: Medicina dei servizi	€.	0	0	0						
4.20.10.10.010.050.00.000	Assistenza per medicina di base convenzionata: Psicologi	€.	0	0	0						
4.20.10.10.010.060.00.000	Assistenza per medicina di base convenzionata: Medici 118	€.	0	0	0						
4.20.10.10.010.100.00.000	Altra assistenza per medicina di base	€.	0	0	0						
4.20.10.10.010.200.00.000	Assistenza per medicina di base convenzionata: da pubblico Mobilità (Extra Regione)	€.	0	0	0						

4.20.10.10.020.000.00.000	**B.2.A.2) Acquisti di servizi sanitari per farmaceutica - Totale**	**€.**	**-**	**-**	***0***	***0***	***0***	***0***	***0***	**-**	**-**

COD_COGE_NI	Descrizione		Preconsuntivo al 31/12/2015	Preventivo al 31/12/2016	Variazione	Budget primo trimestre 2016	Budget secondo trimestre 2016	Budget terzo trimestre 2016	Budget quarto trimestre 2016	Dettaglio costi per natura degli Utilizzi contributi	Dettaglio costi per natura dei contributi
4.20.10.10.020.010.10.000	acquisto di prestazioni di farmaceutica da farmacie ubicate nel proprio territorio (Farmaceutica convenzionata ex art. 8, c. 2, D. Lgs. 502/92): Farmaci	€.	0	0	0						
4.20.10.10.020.010.20.000	acquisto di prestazioni di farmaceutica da farmacie ubicate in altre province lombarde (Farmaceutica convenzionata ex art. 8, c. 2, D. Lgs. 502/92): Farmaci	€.	0	0	0						
4.20.10.10.020.010.30.000	acquisto di prestazioni di farmaceutica da farmacie ubicate fuori regione (Farmaceutica convenzionata ex art. 8, c. 2, D. Lgs. 502/92): Farmaci (Mobilità passiva in compensazione)	€.	0	0	0						
4.20.10.10.020.020.10.000	acquisto di prestazioni di farmaceutica da farmacie ubicate nel proprio territorio (Farmaceutica convenzionata ex art. 8, c. 2, D. Lgs. 502/92): Galenici	€.	0	0	0						
4.20.10.10.020.020.20.000	acquisto di prestazioni di farmaceutica da farmacie ubicate in altre province lombarde (Farmaceutica convenzionata ex art. 8, c. 2, D. Lgs. 502/92): Galenici	€.	0	0	0						
4.20.10.10.020.030.10.000	acquisto di prestazioni di farmaceutica da farmacie ubicate nel proprio territorio (Farmaceutica convenzionata ex art. 8, c. 2, D. Lgs. 502/92): Ossigeno	€.	0	0	0						
4.20.10.10.020.030.20.000	acquisto di prestazioni di farmaceutica da farmacie ubicate in altre province lombarde (Farmaceutica convenzionata ex art. 8, c. 2, D. Lgs. 502/92): Ossigeno	€.	0	0	0						
4.20.10.10.020.040.10.000	acquisto di prestazioni di farmaceutica da farmacie rurali	€.	0	0	0						
4.20.10.10.020.040.20.000	Indennità farmacie rurali	€.	0	0	0						
4.20.10.10.020.050.10.000	contributi ENPAF per acquisto di prestazioni di farmaceutica (Farmaceutica convenzionata ex art. 8, c. 2, D. Lgs. 502/92)	€.	0	0	0						
4.20.10.10.020.090.10.000	altri contributi relativi alle prestazioni di farmaceutica Convenzionata	€.	0	0	0						

4.20.10.10.030.000.00.000	**B.2.A.3) Acquisti di servizi sanitari per assistenza specialistica ambulatoriale - Totale**	**€.**	**-**	**1.037**	***1.037***	***259***	***259***	***259***	***260***	**-**	**-**

COD_COGE_NI	Descrizione		Preconsuntivo al 31/12/2015	Preventivo al 31/12/2016	Variazione	Budget primo trimestre 2016	Budget secondo trimestre 2016	Budget terzo trimestre 2016	Budget quarto trimestre 2016	Dettaglio costi per natura degli Utilizzi contributi	Dettaglio costi per natura dei contributi
4.20.10.10.030.010.10.010	acquisto di prestazioni ambulatoriali da strutture pubbliche ubicate nel proprio territorio: ASST/ATS/Fondazioni pubbliche	€.	0	0	0						
4.20.10.10.030.010.10.020	acquisto di prestazioni ambulatoriali da strutture pubbliche ubicate nel proprio territorio: altri soggetti pubblici	€.	0	0	0						
4.20.10.10.030.010.10.030	acquisto di prestazioni ambulatoriali in strutture pubbliche ubicate in altre province della Lombardia: ASST/ATS/Fondazioni pubbliche	€.	0	0	0						
4.20.10.10.030.010.10.050	acquisto di prestazioni ambulatoriali in strutture pubbliche ubicate in altre province della Lombardia: altri soggetti pubblici	€.	0	0	0						
4.20.10.10.030.010.20.010	acquisto di prestazioni ambulatoriali da strutture private ubicate nel proprio territorio: IRCCS privati	€.	0	0	0						
4.20.10.10.030.010.20.020	acquisto di prestazioni ambulatoriali da strutture private ubicate nel proprio territorio: ospedali classificati	€.	0	0	0						
4.20.10.10.030.010.20.030	acquisto di prestazioni ambulatoriali da strutture private ubicate nel proprio territorio: case di cura private	€.	0	0	0						
4.20.10.10.030.010.20.040	acquisto di prestazioni ambulatoriali da strutture private ubicate nel proprio territorio: strutture accreditate	€.	0	0	0						

BOZZA

4.20.10.10.030.010.20.110	acquisto di prestazioni ambulatoriali in strutture private ubicate in altre province della Lombardia: IRCCS privati	€.	0	0	*0*						
4.20.10.10.030.010.20.120	acquisto di prestazioni ambulatoriali in strutture private ubicate in altre province della Lombardia: ospedali classificati	€.	0	0	*0*						
4.20.10.10.030.010.20.130	acquisto di prestazioni ambulatoriali in strutture private ubicate in altre province della Lombardia: case di cura private	€.	0	0	*0*						
4.20.10.10.030.010.20.140	acquisto di prestazioni ambulatoriali in strutture private ubicate in altre province della Lombardia: strutture accreditate	€.	0	0	*0*						
4.20.10.10.030.010.30.010	acquisto di prestazioni ambulatoriali in strutture ubicate fuori Regione (mobilità passiva in compensazione)	€.	0	0	*0*						
4.20.10.10.030.020.10.010	assistenza medico specialistica convenzionata interna (SUMAI)	€.	0	1.037	*1.037*	259	259	259	260		
4.20.10.10.030.030.10.010	Prestazioni di "screening" in strutture pubbliche ubicate nel proprio territorio: ASST/ATS/Fondazioni pubbliche	€.	0	0	*0*						
4.20.10.10.030.030.10.020	Prestazioni di "screening" in strutture pubbliche ubicate nel proprio territorio: altri soggetti pubblici	€.	0	0	*0*						
4.20.10.10.030.030.10.030	Prestazioni di "screening" in strutture pubbliche ubicate in altre province della Lombardia: ASST/ATS/Fondazioni pubbliche	€.	0	0	*0*						
4.20.10.10.030.030.20.010	Prestazioni di "screening" in strutture private ubicate nel proprio territorio: IRCCS privati	€.	0	0	*0*						
4.20.10.10.030.030.20.020	Prestazioni di "screening" in strutture private ubicate nel proprio territorio: ospedali classificati	€.	0	0	*0*						
4.20.10.10.030.030.20.030	Prestazioni di "screening" in strutture private ubicate nel proprio territorio: case di cura private	€.	0	0	*0*						
4.20.10.10.030.030.20.040	Prestazioni di "screening" in strutture private ubicate nel proprio territorio: strutture accreditate	€.	0	0	*0*						

E.S.C.R.I.B.A.

4.20.10.10.030.030.20.110	Prestazioni di "screening" in strutture private ubicate in altre province della Lombardia: IRCCS privati	€.	0	0	0						
4.20.10.10.030.030.20.130	Prestazioni di "screening" in strutture private ubicate in altre province della Lombardia: case di cura private	€.	0	0	0						
4.20.10.10.030.030.20.140	Prestazioni di "screening" in strutture private ubicate in altre province della Lombardia: strutture accreditate	€.	0	0	0						
4.20.10.10.030.040.10.010	acquisto di prestazioni di Neuro-psichiatria Infantile (Uonpia) in strutture pubbliche ubicate nel proprio territorio: ASST/ATS/Fondazioni pubbliche	€.	0	0	0						
4.20.10.10.030.040.10.020	acquisto di prestazioni di Neuro-psichiatria Infantile (Uonpia) in strutture pubbliche ubicate nel proprio territorio: altri soggetti pubblici	€.	0	0	0						
4.20.10.10.030.040.10.030	acquisto di prestazioni di Neuro-psichiatria Infantile (Uonpia) in strutture pubbliche ubicate in altre province della Lombardia: ASST/ATS/Fondazioni pubbliche	€.	0	0	0						
4.20.10.10.030.040.10.040	acquisto di prestazioni di Neuro-psichiatria Infantile (Uonpia) in strutture pubbliche ubicate in altre province della Lombardia: altri soggetti pubblici	€.	0	0	0						
4.20.10.10.030.040.20.010	acquisto di prestazioni di Neuro-psichiatria Infantile (Uonpia) in strutture private ubicate nel proprio territorio: IRCCS privati	€.	0	0	0						
4.20.10.10.030.040.20.030	acquisto di prestazioni di Neuro-psichiatria Infantile (Uonpia) in strutture private ubicate nel proprio territorio: case di cura private	€.	0	0	0						
4.20.10.10.030.040.20.040	acquisto di prestazioni di Neuro-psichiatria Infantile (Uonpia) in strutture private ubicate nel proprio territorio: strutture accreditate	€.	0	0	0						
4.20.10.10.030.040.20.110	acquisto di prestazioni di Neuro-psichiatria Infantile (Uonpia) in strutture private ubicate in altre province lombarde: IRCCS privati	€.	0	0	0						
4.20.10.10.030.040.20.120	acquisto di prestazioni di Neuro-psichiatria Infantile (Uonpia) in strutture private ubicate in altre province lombarde: ospedali classificati	€.	0	0	0						
4.20.10.10.030.040.20.130	acquisto di prestazioni di Neuro-psichiatria Infantile (Uonpia) in strutture private ubicate in altre province lombarde: case di cura private	€.	0	0	0						
4.20.10.10.030.040.20.140	acquisto di prestazioni di Neuro-psichiatria Infantile (Uonpia) in strutture private ubicate in altre province lombarde: strutture accreditate	€.	0	0	0						
4.20.10.10.030.040.30.010	acquisto di prestazioni di Neuro-psichiatria Infantile (Uonpia) in strutture private ubicate fuori regione (mobilità passiva non in compensazione)	€.	0	0	0						
4.20.10.10.040.000.00.000	**B.2.A.4) Acquisti di servizi sanitari per assistenza riabilitativa - Totale**	**€.**	-	-	0	0	0	0	0	-	-

COD_COGE_NI	Descrizione		Preconsuntivo al 31/12/2015	Preventivo al 31/12/2016	Variazione	Budget primo trimestre 2016	Budget secondo trimestre 2016	Budget terzo trimestre 2016	Budget quarto trimestre 2016	Dettaglio costi per natura degli Utilizzi contributi	Dettaglio costi per natura dei contributi
4.20.10.10.040.010.10.000	acquisto di prestazioni socio sanitarie integrate da strutture ubicate nel proprio territorio da servizi di riabilizzazione territoriale extraospedaliera pubblici	€.	0	0	0						
4.20.10.10.040.010.20.000	acquisto di prestazioni socio sanitarie integrate da strutture ubicate in altre province della Regione da servizi di riabilizzazione territoriale extraospedaliera pubblici	€.	0	0	0						
4.20.10.10.040.010.30.000	acquisto di prestazioni socio sanitarie integrate da strutture ubicate fuori Regione da I.D.R. extraosp. Art.26 €.833/78 pubblici (non soggetto a compensazione)	€.	0	0	0						
4.20.10.10.040.020.10.000	acquisto di prestazioni socio sanitarie integrate da strutture ubicate nel proprio territorio da servizi di riabilizzazione territoriale extraospedaliera privati	€.	0	0	0						
4.20.10.10.040.020.20.000	acquisto di prestazioni socio sanitarie integrate da strutture ubicate in altre province della Regione da servizi di riabilizzazione territoriale extraospedaliera privati	€.	0	0	0						
4.20.10.10.040.020.30.000	acquisto di prestazioni socio sanitarie integrate da strutture ubicate fuori Regione da I.D.R. extraosp. Art.26 L.833/78 privati	€.	0	0	0						
4.20.10.10.050.000.00.000	**B.2.A.5) Acquisti servizi sanitari per assistenza integrativa e protesica - Totale**	**€.**	-	-	0	0	0	0	0	-	-

COD_COGE_NI	Descrizione		Preconsuntivo al 31/12/2015	Preventivo al 31/12/2016	Variazione	Budget primo trimestre 2016	Budget secondo trimestre 2016	Budget terzo trimestre 2016	Budget quarto trimestre 2016	Dettaglio costi per natura degli Utilizzi contributi	Dettaglio costi per natura dei contributi
4.20.10.10.050.010.00.000	acquisto di prestazioni di farmaceutica da farmacie ubicate nel proprio territorio (Farmaceutica convenzionata ex art. 8, c. 2, D. Lgs. 502/92): Protesica	€.	0	0	0						
4.20.10.10.050.020.00.000	acquisto di prestazioni di farmaceutica da farmacie ubicate in altre province lombarde (Farmaceutica convenzionata ex art. 8, c. 2, D. Lgs. 502/92): Protesica	€.	0	0	0						
4.20.10.10.050.030.00.000	acquisto di prestazioni di farmaceutica da farmacie ubicate fuori regione (Farmaceutica convenzionata ex art. 8, c. 2, D. Lgs. 502/92): Protesica	€.	0	0	0						
4.20.10.10.050.110.00.000	acquisto di prestazioni di farmaceutica da farmacie ubicate nel proprio territorio (Farmaceutica convenzionata ex art. 8, c. 2, D. Lgs. 502/92): Dietetica	€.	0	0	0						
4.20.10.10.050.120.00.000	acquisto di prestazioni di farmaceutica da farmacie ubicate in altre province lombarde (Farmaceutica convenzionata ex art. 8, c. 2, D. Lgs. 502/92): Dietetica	€.	0	0	0						
4.20.10.10.050.130.00.000	acquisto di prestazioni di farmaceutica da farmacie ubicate fuori regione (Farmaceutica convenzionata ex art. 8, c. 2, D. Lgs. 502/92): Dietetica	€.	0	0	0						
4.20.10.10.050.150.00.000	acquisto di prestazioni di farmaceutica da farmacie ubicate nel proprio territorio (Farmaceutica convenzionata ex art. 8, c. 2, D. Lgs. 502/92): Diabetica	€.	0	0	0						
4.20.10.10.050.152.00.000	acquisto di prestazioni di farmaceutica da farmacie ubicate in altre province lombarde (Farmaceutica convenzionata ex art. 8, c. 2, D. Lgs. 502/92): Diabetica	€.	0	0	0						
4.20.10.10.050.154.00.000	acquisto di prestazioni di farmaceutica da farmacie ubicate fuori regione (Farmaceutica convenzionata ex art. 8, c. 2, D. Lgs. 502/92): Diabetica	€.	0	0	0						

BOZZA

4.20.10.10.050.210.00.000	Assistenza Integrativa (Dietetica) non erogata tramite Farmaceutica Convenzionata - Negozi non WebCare - (ex art. 8, c. 2, D.Lgs. 502/92)	€.	0	0	0						
4.20.10.10.050.215.00.000	Assistenza Integrativa (Dietetica) non erogata tramite Farmaceutica Convenzionata - WEBCARE -(ex art. 8, c. 2, D.Lgs. 502/92)	€.	0	0	0						
4.20.10.10.050.220.00.000	Assistenza Integrativa (Ausili per Diabetici) non erogata tramite Farmaceutica Convenzionata (ex art. 8, c. 2, D.Lgs. 502/92)	€.	0	0	0						
4.20.10.10.050.310.00.000	Assistenza Protesica non erogata tramite Farmaceutica Convenzionata (ex art. 8, c. 2, D.Lgs. 502/92) c.d. protesica "Maggiore"	€.	0	0	0						
4.20.10.10.050.320.00.000	Assistenza Protesica non erogata tramite Farmaceutica Convenzionata (ex art. 8, c. 2, D.Lgs. 502/92) c.d. protesica "Minore"	€.	0	0	0						
4.20.10.10.050.330.00.000	Assistenza Protesica non erogata tramite Farmaceutica Convenzionata (ex art. 8, c. 2, D.Lgs. 502/92) - Costi di gestione magazzino	€.	0	0	0						
4.20.10.10.050.332.00.000	Acquisto di prestazioni relative all'Assistenza Integrativa - Nutrizione Artificiale Enterale	€.	0	0	0						
4.20.10.10.050.334.00.000	Acquisto di prestazioni relative all'Assistenza Integrativa (SOLO Servizio Distributivo da privato)	€.	0	0	0						
4.20.10.10.050.336.00.000	Acquisto di prestazioni relative all'Assistenza Protesica (SOLO Servizio Distributivo da privato)	€.	0	0	0						
4.20.10.10.050.400.00.000	Acquisto di prestazioni relative all'Assistenza Protesica Extraregione	€.	0	0	0						
4.20.10.10.050.450.00.000	Acquisto di prestazioni relative all'Assistenza Integrativa Extraregione	€.	0	0	0						

P.S.C.R.I.B.A.

4.20.10.10.060.000.00.000	**B.2.A.6) Acquisti servizi sanitari per assistenza ospedaliera - Totale**	**€.**	-	-	*0*	*0*	*0*	*0*	*0*	-	-
COD_COGE_NI	*Descrizione*		*Preconsuntivo al 31/12/2015*	*Preventivo al 31/12/2016*	*Variazione*	*Budget primo trimestre 2016*	*Budget secondo trimestre 2016*	*Budget terzo trimestre 2016*	*Budget quarto trimestre 2016*	*Dettaglio costi per natura degli Utilizzi contributi*	*Dettaglio costi per natura dei contributi*
4.20.10.10.060.010.10.000	acquisto di Drg da strutture pubbliche ubicate nel proprio territorio: ASST/Fondazioni pubbliche	€.	0	0	*0*						
4.20.10.10.060.010.30.000	acquisto di Drg da strutture pubbliche ubicate in altre province della Lombardia: ATS/ASST/Fondazioni pubbliche	€.	0	0	*0*						
4.20.10.10.060.010.40.000	acquisto di Drg da strutture pubbliche ubicate in altre province della Lombardia: altri soggetti pubblici	€.	0	0	*0*						
4.20.10.10.060.010.80.000	acquisto di Drg da strutture pubbliche ubicate fuori Regione (mobilità passiva in compensazione)	€.	0	0	*0*						
4.20.10.10.060.020.10.000	acquisto di Drg da erogatori privati ubicati nel proprio territorio: IRCCS privati	€.	0	0	*0*						
4.20.10.10.060.020.20.000	acquisto di Drg da erogatori privati ubicati nel proprio territorio: ospedali classificati	€.	0	0	*0*						
4.20.10.10.060.020.30.000	acquisto di Drg da erogatori privati ubicati nel proprio territorio: case di cura private	€.	0	0	*0*						
4.20.10.10.060.020.40.000	acquisto di Drg da erogatori privati ubicati in altre province della Lombardia: IRCCS privati	€.	0	0	*0*						
4.20.10.10.060.020.50.000	acquisto di Drg da erogatori privati ubicati in altre province della Lombardia: ospedali classificati	€.	0	0	*0*						
4.20.10.10.060.020.60.000	acquisto di Drg da erogatori privati ubicati in altre province della Lombardia: case di cura private	€.	0	0	*0*						
4.20.10.10.070.000.00.000	**B.2.A.7) Acquisto prestazioni di psichiatria residenziale e semiresidenziale - Totale**	**€.**	-	-	*0*	*0*	*0*	*0*	*0*	-	-
COD_COGE_NI	*Descrizione*		*Preconsuntivo al 31/12/2015*	*Preventivo al 31/12/2016*	*Variazione*	*Budget primo trimestre 2016*	*Budget secondo trimestre 2016*	*Budget terzo trimestre 2016*	*Budget quarto trimestre 2016*	*Dettaglio costi per natura degli Utilizzi contributi*	*Dettaglio costi per natura dei contributi*
4.20.10.10.070.010.10.000	acquisto di prestazioni di psichiatria in strutture pubbliche ubicate nel proprio territorio: ASST/Fondazioni pubbliche	€.	0	0	*0*						
4.20.10.10.070.010.30.000	acquisto di prestazioni di psichiatria in strutture pubbliche ubicate in altre province lombarde: ATS/ASST/Fondazioni pubbliche	€.	0	0	*0*						
4.20.10.10.070.010.40.000	acquisto di prestazioni di psichiatria in strutture pubbliche ubicate in altre province lombarde: altri soggetti pubblici	€.	0	0	*0*						
4.20.10.10.070.020.10.000	acquisto di prestazioni di psichiatria in strutture private accreditate a contratto ubicate nel proprio territorio	€.	0	0	*0*						
4.20.10.10.070.020.20.000	acquisto di prestazioni di psichiatria in strutture private accreditate a contratto ubicate in altre province lombarde	€.	0	0	*0*						
4.20.10.10.070.020.30.000	acquisto di prestazioni di psichiatria in strutture private accreditate NON a contratto ubicate nel proprio territorio	€.	0	0	*0*						
4.20.10.10.070.020.40.000	acquisto di prestazioni di psichiatria in strutture private accreditate NON a contratto ubicate in altre province lombarde	€.	0	0	*0*						
4.20.10.10.070.020.50.000	acquisto di prestazioni di psichiatria in strutture private ubicate fuori regione (Mobilità passiva non soggetta a compensazione)	€.	0	0	*0*						
4.20.10.10.080.000.00.000	**B.2.A.8) Acquisto prestazioni di distribuzione farmaci e File F - Totale**	**€.**	-	-	*0*	*0*	*0*	*0*	*0*	-	-
COD_COGE_NI	*Descrizione*		*Preconsuntivo al 31/12/2015*	*Preventivo al 31/12/2016*	*Variazione*	*Budget primo trimestre 2016*	*Budget secondo trimestre 2016*	*Budget terzo trimestre 2016*	*Budget quarto trimestre 2016*	*Dettaglio costi per natura degli Utilizzi contributi*	*Dettaglio costi per natura dei contributi*
4.20.10.10.080.010.10.000	acquisto farmaci file F da struture pubbliche ubicate nel proprio territorio: ASST/Fondazioni pubbliche	€.	0	0	*0*						
4.20.10.10.080.010.30.000	acquisto farmaci file F da strutture pubbliche ubicate in altre province della Regione: ATS/ASST/Fondazioni pubbliche	€.	0	0	*0*						
4.20.10.10.080.010.40.000	acquisto farmaci file F da strutture pubbliche ubicate in altre province della Regione: altri Enti pubblici	€.	0	0	*0*						
4.20.10.10.080.010.50.000	acquisto farmaci file F da Istituti penitenziari (anche per il tramite di ASST/Fondazioni pubbliche)	€.	0	0	*0*						
4.20.10.10.080.010.80.000	acquisto farmaci file F fuori Regione (Mobilità passiva in compensazione)	€.	0	0	*0*						
4.20.10.10.080.020.10.000	Acquisto farmaci file F da erogatori privati ubicati nel proprio territorio: IRCCS privati	€.	0	0	*0*						
4.20.10.10.080.020.20.000	Acquisto farmaci file F da erogatori privati ubicati nel proprio territorio: ospedali classificati	€.	0	0	*0*						
4.20.10.10.080.020.30.000	Acquisto farmaci file F da erogatori privati ubicati nel proprio territorio: case di cura private	€.	0	0	*0*						
4.20.10.10.080.020.40.000	Acquisto farmaci file F da erogatori privati ubicati in altre province della Regione: IRCCS privati	€.	0	0	*0*						
4.20.10.10.080.020.50.000	Acquisto farmaci file F da erogatori privati ubicati in altre province della Regione: ospedali classificati	€.	0	0	*0*						
4.20.10.10.080.020.60.000	Acquisto farmaci file F da erogatori privati ubicati in altre province della Regione: case di cura private	€.	0	0	*0*						
4.20.10.10.080.030.10.000	acquisto farmaci "Doppio canale" (ex Nota CUF 37 più ossigeno) da strutture pubbliche ubicate nel proprio territorio (rimborso farmaco più servizio): ASST/Fondazioni pubbliche	€.	0	0	*0*						
4.20.10.10.080.030.30.000	acquisto farmaci "Doppio canale" (ex Nota CUF 37 più ossigeno) da strutture pubbliche ubicate in altre province (rimborso farmaco più servizio): ATS/ASST/Fondazioni pubbliche	€.	0	0	*0*						
4.20.10.10.080.030.40.000	acquisto farmaci "Doppio canale" (ex Nota CUF 37 più ossigeno) da strutture pubbliche ubicate in altre province (rimborso farmaco più servizio): altri Enti pubblici	€.	0	0	*0*						

BOZZA

4.20.10.10.080.040.10.000	Prestazioni di acquisto più servizio distributivo di "Doppio canale" da soggetti privati ubicati nel proprio territorio	€.	0	0	*0*							
4.20.10.10.080.040.20.000	Prestazioni di acquisto più servizio distributivo di "Doppio canale" da soggetti privati ubicati in altre province	€.	0	0	*0*							
4.20.10.10.080.040.30.000	Acquisti di prestazioni derivanti dall'attività di "Doppio Canale" (SOLO Servizio Distributivo da privato)	€.	0	0	*0*							
4.20.10.10.080.050.10.000	acquisto farmaci "Primo Ciclo" da strutture pubbliche ubicate nel proprio territorio: ASST/Fondazioni pubbliche	€.	0	0	*0*							

RLS.C.R.I.B.A.

4.20.10.10.080.050.30.000	acquisto farmaci "Primo Ciclo" da strutture pubbliche ubicate in altre province della Regione: ASST/Fondazioni pubbliche	€.	0	0	0						
4.20.10.10.080.050.40.000	acquisto farmaci "Primo Ciclo" da strutture pubbliche ubicate in altre province della Regione: altri Enti pubblici	€.	0	0	0						
4.20.10.10.080.060.10.000	acquisto farmaci "Primo Ciclo" da strutture private ubicate nel proprio territorio	€.	0	0	0						
4.20.10.10.080.060.20.000	acquisto farmaci "Primo Ciclo" da strutture private ubicate in altre province della Regione	€.	0	0	0						
4.20.10.10.090.000.00.000	**B.2.A.9) Acquisto prestazioni termali in convenzione - Totale**	€.	-	-	0	0	0	0	0	-	-
COD_COGE_NI	*Descrizione*		*Preconsuntivo al 31/12/2015*	*Preventivo al 31/12/2016*	*Variazione*	*Budget primo trimestre 2016*	*Budget secondo trimestre 2016*	*Budget terzo trimestre 2016*	*Budget quarto trimestre 2016*	*Dettaglio costi per natura degli Utilizzi contributi*	*Dettaglio costi per natura dei contributi*
4.20.10.10.090.010.00.000	assistenza termale in convenzione ubicate nel proprio territorio	€.	0	0	0						
4.20.10.10.090.020.00.000	assistenza termale in convenzione ubicate in altre province della Regione	€.	0	0	0						
4.20.10.10.090.030.00.000	assistenza termale in convenzione fuori Regione (Mobilità passiva in compensazione)	€.	0	0	0						
4.20.10.10.100.000.00.000	**B.2.A.10) Acquisto prestazioni trasporto sanitari - Totale**	€.	-	228	228	57	57	57	57	-	-
COD_COGE_NI	*Descrizione*		*Preconsuntivo al 31/12/2015*	*Preventivo al 31/12/2016*	*Variazione*	*Budget primo trimestre 2016*	*Budget secondo trimestre 2016*	*Budget terzo trimestre 2016*	*Budget quarto trimestre 2016*	*Dettaglio costi per natura degli Utilizzi contributi*	*Dettaglio costi per natura dei contributi*
4.20.10.10.100.010.10.000	Trasporti sanitari per emergenza da pubblico (118)	€.	0	0	0						
4.20.10.10.100.010.20.000	Altri Trasporti sanitari da pubblico	€.	0	0	0						
4.20.10.10.100.010.80.000	Trasporti fuori regione (mobilità passiva in compensazione)	€.	0	0	0						
4.20.10.10.100.020.10.000	Trasporti sanitari per emergenza da privato (118)	€.	0	0	0						
4.20.10.10.100.020.20.000	Altri Trasporti sanitari da privato	€.	0	228	228	57	57	57	57		
4.20.10.10.110.000.00.000	**B.2.A.11) Acquisto prestazioni Socio-Sanitaria a rilevanza sanitaria - Totale**	€.	-	-	0	0	0	0	0	-	-
COD_COGE_NI	*Descrizione*		*Preconsuntivo al 31/12/2015*	*Preventivo al 31/12/2016*	*Variazione*	*Budget primo trimestre 2016*	*Budget secondo trimestre 2016*	*Budget terzo trimestre 2016*	*Budget quarto trimestre 2016*	*Dettaglio costi per natura degli Utilizzi contributi*	*Dettaglio costi per natura dei contributi*
4.20.10.10.110.010.10.010	acquisto di prestazioni socio sanitarie integrate da strutture ubicate nel proprio territorio: di cui da RSA pubbliche	€.	0	0	0						
4.20.10.10.110.010.10.050	acquisto di prestazioni socio sanitarie integrate da strutture ubicate nel proprio territorio: di cui da C.D.I. pubblici	€.	0	0	0						
4.20.10.10.110.010.10.060	acquisto di prestazioni socio sanitarie integrate da strutture ubicate nel proprio territorio: di cui da R.S.D. pubbliche	€.	0	0	0						
4.20.10.10.110.010.10.080	acquisto di prestazioni socio sanitarie integrate da strutture ubicate nel proprio territorio: di cui da Centri Diurni per persone Disabili (C.D.D.) pubblici	€.	0	0	0						
4.20.10.10.110.010.10.090	acquisto di prestazioni socio sanitarie integrate da strutture ubicate nel proprio territorio: di cui da Comunità alloggio Socio Sanitarie per persone con disabilità (C.S.S.) pubbliche	€.	0	0	0						
4.20.10.10.110.010.10.100	acquisto di prestazioni socio sanitarie integrate da strutture ubicate nel proprio territorio: di cui per Hospice pubblici	€.	0	0	0						
4.20.10.10.110.010.10.110	acquisto di prestazioni socio sanitarie integrate da strutture ubicate nel proprio teritorio: di cui per cure intermedie pubbliche	€.	0	0	0						
4.20.10.10.110.010.20.010	acquisto di prestazioni socio sanitarie integrate da strutture ubicate in altre province della Regione: di cui da RSA pubbliche	€.	0	0	0						
4.20.10.10.110.010.20.050	acquisto di prestazioni socio sanitarie integrate da strutture ubicate in altre province della Regione: di cui da C.D.I. pubblici	€.	0	0	0						
4.20.10.10.110.010.20.060	acquisto di prestazioni socio sanitarie integrate da strutture ubicate in altre province della Regione: di cui da R.S.D. pubbliche	€.	0	0	0						
4.20.10.10.110.010.20.070	acquisto di prestazioni socio sanitarie integrate da strutture pubbliche ubicate in altre province della Regione: di cui per pazienti ex O.P. di fascia B (al netto delle tariffe di accreditamento)	€.	0	0	0						
4.20.10.10.110.010.20.080	acquisto di prestazioni socio sanitarie integrate da strutture ubicate in altre province della Regione: di cui da Centri Diurni per persone Disabili (C.D.D.) pubblici	€.	0	0	0						
4.20.10.10.110.010.20.090	acquisto di prestazioni socio sanitarie integrate da strutture ubicate in altre province della Regione: di cui da Comunità alloggio Socio Sanitarie per persone con disabilità (C.S.S.) pubbliche	€.	0	0	0						
4.20.10.10.110.010.20.100	acquisto di prestazioni socio sanitarie integrate da strutture ubicate in altre province della Regione: di cui per Hospice pubblici	€.	0	0	0						
4.20.10.10.110.010.20.110	acquisto di prestazioni socio sanitarie integrate da strutture ubicate in altre province della Regione: di cui per cure intermedie pubbliche	€.	0	0	0						
4.20.10.10.110.010.30.010	acquisto di prestazioni socio sanitarie integrate da strutture ubicate fuori Regione: di cui da RSA pubbliche	€.	0	0	0						
4.20.10.10.110.010.40.010	acquisto di prestazioni socio sanitarie integrate da strutture ubicate fuori Regione: di cui per Hospice pubblici	€.	0	0	0						
4.20.10.10.110.010.40.020	acquisto di servizi di assistenza domiciliare integrata (ADI) da pubblico	€.	0	0	0						
4.20.10.10.110.010.40.030	acquisto di prestazioni di assistenza domiciliare integrata (ADI) - voucher sociosanitario da pubblico	€.	0	0	0						
4.20.10.10.110.010.40.040	Acquisto servizi socio assistenziali da pubblico	€.	0	0	0						
4.20.10.10.110.010.40.050	Acquisto di voucher sociosanitari da ATS/ASST/Fondazioni della Regione	€.	0	0	0						

BOZZA

4.20.10.10.110.010.80.010	altri acquisti di prestazioni di servizi socio sanitari da ATS/ASST/Fondazioni della Regione	€.	0	0	0						
4.20.10.10.110.010.80.020	Altri costi per prestazioni di servizi socio sanitari da pubblico	€.	0	0	0						
4.20.10.10.110.020.10.010	acquisto di prestazioni socio sanitarie integrate da strutture ubicate nel proprio territorio: di cui da RSA private	€.	0	0	0						
4.20.10.10.110.020.10.050	acquisto di prestazioni socio sanitarie integrate da strutture ubicate nel proprio territorio: di cui da C.D.I. privati	€.	0	0	0						
4.20.10.10.110.020.10.060	acquisto di prestazioni socio sanitarie integrate da strutture ubicate nel proprio territorio: di cui da R.S.D. private	€.	0	0	0						
4.20.10.10.110.020.10.070	acquisto di prestazioni socio sanitarie integrate da strutture private ubicate nel proprio territorio: di cui per pazienti ex O.P. di fascia B (al netto delle tariffe di accreditamento)	€.	0	0	0						
4.20.10.10.110.020.10.080	acquisto di prestazioni socio sanitarie integrate da strutture ubicate nel proprio territorio: di cui da Centri Diurni per persone Disabili (C.D.D.) privati	€.	0	0	0						
4.20.10.10.110.020.10.090	acquisto di prestazioni socio sanitarie integrate da strutture ubicate nel proprio territorio: di cui da Comunità alloggio Socio Sanitarie per persone con disabilità (C.S.S.) private	€.	0	0	0						
4.20.10.10.110.020.10.100	acquisto di prestazioni socio sanitarie integrate da strutture ubicate nel proprio territorio: di cui da Hospice privati	€.	0	0	0						
4.20.10.10.110.020.10.110	acquisto di prestazioni socio sanitarie integrate da strutture ubicate nel proprio teritorio: di cui per cure intermedie private	€.	0	0	0						
4.20.10.10.110.020.20.010	acquisto di prestazioni socio sanitarie integrate da strutture ubicate in altre province della Regione: di cui da RSA private	€.	0	0	0						
4.20.10.10.110.020.20.050	acquisto di prestazioni socio sanitarie integrate da strutture ubicate in altre province della Regione: di cui da C.D.I. privati	€.	0	0	0						
4.20.10.10.110.020.20.060	acquisto di prestazioni socio sanitarie integrate da strutture ubicate in altre province della Regione: di cui da R.S.D. private	€.	0	0	0						
4.20.10.10.110.020.20.070	acquisto di prestazioni socio sanitarie integrate da strutture private ubicate in altre province della Regione: di cui per pazienti ex O.P. di fascia B (al netto delle tariffe di accreditamento)	€.	0	0	0						
4.20.10.10.110.020.20.080	acquisto di prestazioni socio sanitarie integrate da strutture ubicate in altre province della Regione: di cui da Centri Diurni per persone Disabili (C.D.D.) privati	€.	0	0	0						
4.20.10.10.110.020.20.090	acquisto di prestazioni socio sanitarie integrate da strutture ubicate in altre province della Regione: di cui da Comunità alloggio Socio Sanitarie per persone con disabilità (C.S.S.) private	€.	0	0	0						
4.20.10.10.110.020.20.100	acquisto di prestazioni socio sanitarie integrate da strutture ubicate in altre province della Regione: di cui da Hospice privati	€.	0	0	0						
4.20.10.10.110.020.20.110	acquisto di prestazioni socio sanitarie integrate da strutture ubicate in altre province della Regione: di cui per cure intermedie private	€.	0	0	0						
4.20.10.10.110.020.30.010	acquisto di prestazioni socio sanitarie integrate da strutture ubicate fuori Regione: di cui da RSA private	€.	0	0	0						
4.20.10.10.110.020.30.020	acquisto di prestazioni socio sanitarie integrate da strutture ubicate fuori Regione: di cui da strutture per disabili private	€.	0	0	0						
4.20.10.10.110.020.30.030	acquisto di prestazioni socio sanitarie integrate da strutture ubicate fuori Regione: di cui da Hospice privati	€.	0	0	0						
4.20.10.10.110.020.40.010	acquisto di servizi di assistenza domiciliare integrata (ADI) da privato	€.	0	0	0						
4.20.10.10.110.020.40.020	acquisto di prestazioni di assistenza domiciliare integrata (ADI) - voucher sociosanitario da privato	€.	0	0	0						
4.20.10.10.110.020.50.010	acquisto di prestazioni da servizi residenziali e semiresidenziali area dipendenze ubicate sul proprio territorio (da privato)	€.	0	0	0						
4.20.10.10.110.020.50.020	acquisto di prestazioni da servizi residenziali e semiresidenziali area dipendenze ubicate in altri territori della Regione (da privato)	€.	0	0	0						
4.20.10.10.110.020.50.030	acquisto di prestazioni da servizi residenziali e semiresidenziali area dipendenze ubicate fuori Regione (da privato)	€.	0	0	0						
4.20.10.10.110.020.60.010	acquisto di prestazioni da servizi multidisciplinari integrati (dipendenze) privati ubicati sul proprio territorio	€.	0	0	0						
4.20.10.10.110.020.60.020	acquisto di prestazioni da servizi multidisciplinari integrati (dipendenze) privati ubicati in altre province della Regione	€.	0	0	0						
4.20.10.10.110.020.65.010	acquisto di prestazioni socio sanitarie integrate da consultori familiari privati ubicati sul proprio territorio (prestazioni tariffate)	€.	0	0	0						
4.20.10.10.110.020.65.015	Riconoscimento funzioni ai consultori familiari privati ubicati sul proprio territorio	€.	0	0	0						
4.20.10.10.110.020.65.020	acquisto di prestazioni socio sanitarie integrate da consultori familiari privati ubicati in altre province della Regione	€.	0	0	0						
4.20.10.10.120.000.00.000	**B.2.A.12) Compartecipazione al personale per att. Libero-prof. (intramoenia) - Totale**	**€.**	**-**	**3.372**	***3.372***	***844***	***842***	***844***	***842***	**-**	**-**
COD_COGE_NI	*Descrizione*		*Preconsuntivo al 31/12/2015*	*Preventivo al 31/12/2016*	*Variazione*	*Budget primo trimestre 2016*	*Budget secondo trimestre 2016*	*Budget terzo trimestre 2016*	*Budget quarto trimestre 2016*	*Dettaglio costi per natura degli Utilizzi contributi*	*Dettaglio costi per natura dei contributi*
4.20.10.10.120.010.00.000	Compart. al personale att. libera professione ex art. 55 c.1 lett. a) - b) Ccnl - Area Ospedaliera	€.	0	98	*98*	25	24	25	24		
4.20.10.10.120.012.00.000	Compart. al personale att. libera professione ex art. 55 c.1 lett. a) - b) Ccnl - Area Specialistica	€.	0	2.171	*2.171*	543	543	543	542		
4.20.10.10.120.015.00.000	Compart. al personale att. libera professione ex art. 55 c.1 lett. a) - b) Ccnl - Area sanità pubblica	€.	0	0	*0*						
4.20.10.10.120.020.00.000	Servizi di consulenza sanitaria in area pagamento (art. 55 c.1 lett. c) d) ed ex art. 57-58 CCNL)	€.	0	462	*462*	116	115	116	115		
4.20.10.10.120.025.00.000	Servizi di consulenza sanitaria in area pagamento (art. 55 c.1 lett. c) d) ed ex art. 57-58 CCNL) - attività v/ATS-ASST-Fondazioni della Regione	€.	0	0	*0*						
4.20.10.10.120.030.00.000	Servizi di consulenza sanitaria in area pagamento (art. 55 c.2 CCNL)	€.	0	641	*641*	160	160	160	161		
4.20.10.10.120.035.00.000	Servizi di consulenza sanitaria in area pagamento (art. 55 c.2 CCNL) v/ATS-ASST-Fondazioni della Regione	€.	0	0	*0*						

FSC-PRI-BI-A

4.20.10.10.130.000.00.000	**B.2.A.13) Rimborsi, assegni e contributi sanitari - Totale**	**€.**	**-**	**36**	***36***	***10***	***8***	***10***	***8***	**-**	**-**
COD_COGE_NI	*Descrizione*		*Preconsuntivo al 31/12/2015*	*Preventivo al 31/12/2016*	*Variazione*	*Budget primo trimestre 2016*	*Budget secondo trimestre 2016*	*Budget terzo trimestre 2016*	*Budget quarto trimestre 2016*	*Dettaglio costi per natura degli Utilizzi contributi*	*Dettaglio costi per natura dei contributi*
4.20.10.10.130.010.10.000	Contributi ad associazioni di volontariato	€.	0	26	*26*	7	6	7	6		
4.20.10.10.130.010.15.000	Contributi/Rimborsi per cure all'estero	€.	0	0	*0*						
4.20.10.10.130.010.20.000	Contributi/Rimborsi per assistenza indiretta	€.	0	0	*0*						
4.20.10.10.130.010.25.000	Contributi obbligatori Legge 210/92	€.	0	0	*0*						
4.20.10.10.130.010.30.000	Altre Contribuzioni Passive e sussidi	€.	0	10	*10*	3	2	3	2		
4.20.10.10.130.010.35.000	Altre Contribuzioni Passive e sussidi verso altre ATS/ASST/Fondazioni della regione	€.	0	0	*0*						

4.20.10.10.140.000.00.000	**B.2.A.14) Consulenze, Collaborazioni, Interinale e altre prestazioni di lavoro sanitarie e sociosanitarie - Totale**	**€.**	**-**	**1.826**	***1.826***	***458***	***457***	***458***	***453***	**-**	**-**
COD_COGE_NI	*Descrizione*		*Preconsuntivo al 31/12/2015*	*Preventivo al 31/12/2016*	*Variazione*	*Budget primo trimestre 2016*	*Budget secondo trimestre 2016*	*Budget terzo trimestre 2016*	*Budget quarto trimestre 2016*	*Dettaglio costi per natura degli Utilizzi contributi*	*Dettaglio costi per natura dei contributi*
4.20.10.10.140.010.10.000	Consulenze sanitarie da ATS/ASST/Fondazioni della Regione	€.	0	83	*83*	21	21	21	20		
4.20.10.10.140.010.15.000	Consulenze socio-sanitarie da ATS/ASST/Fondazioni della Regione	€.	0	0	*0*						
4.20.10.10.140.010.25.000	Consulenze sanitarie da altri enti pubblici	€.	0	0	*0*						
4.20.10.10.140.010.30.000	Consulenze socio-sanitarie da altri enti pubblici	€.	0	0	*0*						
4.20.10.10.140.010.40.000	Consulenze sanitarie da terzi	€.	0	1.579	*1.579*	396	395	396	392		
4.20.10.10.140.010.42.000	Consulenze sanitarie da terzi (Assi)	€.	0	0	*0*						
4.20.10.10.140.010.45.000	Consulenze socio-sanitarie da terzi	€.	0	0	*0*						
4.20.10.10.140.020.10.000	Collaborazioni coordinate e continuative - area sanitaria	€.	0	128	*128*	32	32	32	32		
4.20.10.10.140.020.15.000	Collaborazioni coordinate e continuative - area territorio	€.	0	0	*0*						
4.20.10.10.140.020.30.000	Indennità a personale universitario - area sanitaria	€.	0	31	*31*	8	8	8	7		
4.20.10.10.140.020.35.000	Prestazioni lavoro interinale (sanitario) - da terzi	€.	0	0	*0*						
4.20.10.10.140.020.40.000	Prestazioni lavoro interinale (assi) - da terzi	€.	0	0	*0*						
4.20.10.10.140.020.55.000	Prestazioni occasionali e altre prestazioni di lavoro sanitarie da terzi	€.	0	5	*5*	1	1	1	2		
4.20.10.10.140.020.60.000	Prestazioni occasionali e altre prestazioni di lavoro socio sanitarie da terzi	€.	0	0	*0*						
4.20.10.10.140.030.10.000	Rimborso degli oneri stipendiali del personale sanitario che presta servizio in azienda in posizione di comando in ATS/ASST/Fondazioni della Regione	€.	0	0	*0*						
4.20.10.10.140.030.20.000	Rimborso degli oneri stipendiali del personale sanitario che presta servizio in azienda in posizione di comando in altri Enti pubblici e Università	€.	0	0	*0*						
4.20.10.10.140.030.30.000	Rimborso degli oneri stipendiali del personale sanitario che presta servizio in azienda in posizione di comando dalla Regione Lombardia	€.	0	0	*0*						
4.20.10.10.140.030.40.000	Rimborso degli oneri stipendiali del personale sanitario che presta servizio in azienda in posizione di comando da Aziende di altre Regioni	€.	0	0	*0*						

FUNCRIBA

4.20.10.10.150.000.00.000	**B.2.A.15) Altri servizi sanitari e sociosanitari a rilevanza sanitaria - Totale**	**€.**	**-**	**9.641**	***9.641***	***2.410***	***2.409***	***2.410***	***2.412***	**-**	**-**

COD_COGE_NI	*Descrizione*		*Preconsuntivo al 31/12/2015*	*Preventivo al 31/12/2016*	*Variazione*	*Budget primo trimestre 2016*	*Budget secondo trimestre 2016*	*Budget terzo trimestre 2016*	*Budget quarto trimestre 2016*	*Dettaglio costi per natura degli Utilizzi contributi*	*Dettaglio costi per natura dei contributi*
4.20.10.10.150.010.10.000	Altre prestazioni per servizi sanitari da ATS/ASST/Fondazioni della Regione	€.	0	425	*425*	106	106	106	107		
4.20.10.10.150.010.15.000	Altre prestazioni per servizi socio sanitari da ATS/ASST/Fondazioni della Regione	€.	0	0	*0*						
4.20.10.10.150.010.17.000	Altre prestazioni per servizi socio sanitari da terzi (Assi)	€.	0	0	*0*						
4.20.10.10.150.010.20.000	Altre prestazioni per servizi sanitari da pubblico	€.	0	5	*5*	1	1	1	2		
4.20.10.10.150.010.25.000	Altre prestazioni per servizi socio sanitari da pubblico	€.	0	0	*0*						
4.20.10.10.150.010.30.000	Servizi sanitari appaltati o in "service" da pubblico	€.	0	0	*0*						
4.20.10.10.150.010.35.000	Altre prestazioni per servizi sanitari da Extraregione	€.	0	0	*0*						
4.20.10.10.150.020.10.000	Altre prestazioni per servizi sanitari da terzi	€.	0	3.146	*3.146*	787	786	787	786		
4.20.10.10.150.020.15.000	Altre prestazioni per servizi socio sanitari da terzi	€.	0	0	*0*						
4.20.10.10.150.020.30.000	Servizi sanitari appaltati o in "service" da terzi	€.	0	6.026	*6.026*	1.506	1.506	1.506	1.508		
4.20.10.10.150.020.35.000	Assegni di studio scuole infermieri	€.	0	39	*39*	10	10	10	9		
4.20.10.10.150.900.10.000	Costi per servizi sanitari - Mobilità internazionale passiva	€.	0	0	*0*						

			Preconsuntivo al 31/12/2015	*Preventivo al 31/12/2016*	*Variazione*	*Budget primo trimestre 2016*	*Budget secondo trimestre 2016*	*Budget terzo trimestre 2016*	*Budget quarto trimestre 2016*	*Dettaglio costi per natura degli Utilizzi contributi*	*Dettaglio costi per natura dei contributi*
4.20.10.20.000.000.00.000	**B.2.B) Acquisti di servizi non sanitari - Totale**	**€.**	**0**	**20.509**	***20.509***	**5.127**	**5.125**	**5.128**	**5.129**	**0**	**0**

4.20.10.20.010.000.00.000	**B.2.B.1) Servizi non sanitari -Totale**	**€.**	**-**	**19.108**	***19.108***	***4.777***	***4.775***	***4.777***	***4.779***	**-**	**-**

COD_COGE_NI	*Descrizione*		*Preconsuntivo al 31/12/2015*	*Preventivo al 31/12/2016*	*Variazione*	*Budget primo trimestre 2016*	*Budget secondo trimestre 2016*	*Budget terzo trimestre 2016*	*Budget quarto trimestre 2016*	*Dettaglio costi per natura degli Utilizzi contributi*	*Dettaglio costi per natura dei contributi*
4.20.10.20.010.010.10.000	Lavanderia	€.	0	2.160	*2.160*	540	540	540	540		
4.20.10.20.010.010.15.000	Pulizia	€.	0	3.363	*3.363*	841	841	841	840		
4.20.10.20.010.010.20.000	Mensa	€.	0	63	*63*	16	16	16	15		
4.20.10.20.010.010.25.000	Riscaldamento	€.	0	5.145	*5.145*	1.286	1.287	1.286	1.286		
4.20.10.20.010.010.30.000	Servizi di elaborazione dati	€.	0	0	*0*						
4.20.10.20.010.010.35.000	Trasporti non sanitari (se non addebitati in fattura dai fornitori di materie e merci)	€.	0	65	*65*	16	16	16	17		
4.20.10.20.010.010.40.000	Smaltimento rifiuti	€.	0	573	*573*	143	143	143	144		
4.20.10.20.010.020.10.000	Utenze telefoniche	€.	0	270	*270*	68	67	68	67		
4.20.10.20.010.020.20.000	Utenze elettricità	€.	0	2.680	*2.680*	670	670	670	670		
4.20.10.20.010.020.30.000	Acqua, gas, combustibile	€.	0	367	*367*	92	92	92	91		
4.20.10.20.010.020.40.000	Servizi esterni di vigilanza	€.	0	72	*72*	18	18	18	18		
4.20.10.20.010.020.80.000	Altre Utenze	€.	0	0	*0*						
4.20.10.20.010.030.10.000	Assicurazioni: Premi per R.C. Professionale	€.	0	1.993	*1.993*	498	498	498	499		
4.20.10.20.010.030.20.000	Assicurazioni: Altri premi	€.	0	198	*198*	50	49	50	49		
4.20.10.20.010.040.10.000	Acquisto di altri servizi non sanitari da ATS/ASST/Fondazioni della Regione	€.	0	4	*4*	1	1	1	1		
4.20.10.20.010.040.20.000	Acquisto di altri servizi non sanitari da pubblico	€.	0	153	*153*	38	38	38	39		
4.20.10.20.010.050.10.000	Servizi postali e telex	€.	0	41	*41*	10	10	10	11		
4.20.10.20.010.050.15.000	Pubblicità e promozione	€.	0	33	*33*	8	8	8	9		
4.20.10.20.010.050.20.000	Rimborso spese di viaggio e soggiorno	€.	0	89	*89*	22	22	22	23		
4.20.10.20.010.050.25.000	Altri servizi non sanitari acquistati in "Service"	€.	0	221	*221*	55	55	55	56		
4.20.10.20.010.050.80.000	Altri servizi non sanitari	€.	0	1.618	*1.618*	405	404	405	404		

4.20.10.20.020.000.00.000	**B.2.B.2) Consulenze, Collaborazioni, Interinale e altre prestazioni di lavoro non sanitarie - Totale**	**€.**	**-**	**999**	***999***	***250***	***250***	***250***	***249***	**-**	**-**

COD_COGE_NI	*Descrizione*		*Preconsuntivo al 31/12/2015*	*Preventivo al 31/12/2016*	*Variazione*	*Budget primo trimestre 2016*	*Budget secondo trimestre 2016*	*Budget terzo trimestre 2016*	*Budget quarto trimestre 2016*	*Dettaglio costi per natura degli Utilizzi contributi*	*Dettaglio costi per natura dei contributi*
4.20.10.20.020.010.10.010	Consulenze non sanitarie da ATS/ASST/Fondazioni della Regione	€.	0	0	*0*						
4.20.10.20.020.010.10.020	Consulenze non sanitarie da altri enti pubblici	€.	0	0	*0*						
4.20.10.20.020.010.20.010	Servizi per consulenze Amministrative - da privato	€.	0	0	*0*						
4.20.10.20.020.010.20.020	Servizi per consulenze Tecniche - da privato	€.	0	0	*0*						
4.20.10.20.020.010.20.030	Servizi per consulenze Legali - da privato	€.	0	0	*0*						
4.20.10.20.020.010.20.040	Servizi per consulenze Notarili - da privato	€.	0	0	*0*						
4.20.10.20.020.020.10.000	Spese per collaborazioni coordinate e continuative Amministrative - da privato	€.	0	0	*0*						
4.20.10.20.020.020.20.000	Spese per collaborazioni coordinate e continuative Tecniche - da privato	€.	0	0	*0*						
4.20.10.20.020.020.30.000	Prestazioni lavoro interinale Amministrativo (non sanitario) - da privato	€.	0	188	*188*	47	47	47	47		
4.20.10.20.020.020.40.000	Prestazioni lavoro interinale Tecnico (non sanitario) - da privato	€.	0	783	*783*	196	196	196	195		
4.20.10.20.020.020.50.000	Prestazioni occasionali e altre prestazioni di lavoro non sanitarie - da privato	€.	0	9	*9*	2	2	2	3		
4.20.10.20.020.020.60.000	Personale religioso	€.	0	19	*19*	5	5	5	4		
4.20.10.20.020.030.10.000	Rimborso degli oneri stipendiali del personale non sanitario che presta servizio in azienda in posizione di comando in ATS/ASST/Fondazioni della Regione	€.	0	0	*0*						

4.20.10.20.020.030.20.000	Rimborso degli oneri stipendiali del personale non sanitario che presta servizio in azienda in posizione di comando in altri Enti pubblici e Università	€.	0	0	0						
4.20.10.20.020.030.30.000	Rimborso degli oneri stipendiali del personale non sanitario che presta servizio in azienda in posizione di comando dalla Regione Lombardia	€.	0	0	0						
4.20.10.20.020.030.40.000	Rimborso degli oneri stipendiali del personale non sanitario che presta servizio in Azienda di altre Regioni	€.	0	0	0						
4.20.10.20.030.000.00.000	**B.2.B.3) Formazione (esternalizzata e non) - Totale**	**€.**	**-**	**402**	***402***	***100***	***100***	***101***	***101***	**-**	**-**
COD_COGE_NI	*Descrizione*		*Preconsuntivo al 31/12/2015*	*Preventivo al 31/12/2016*	*Variazione*	*Budget primo trimestre 2016*	*Budget secondo trimestre 2016*	*Budget terzo trimestre 2016*	*Budget quarto trimestre 2016*	*Dettaglio costi per natura degli Utilizzi contributi*	*Dettaglio costi per natura dei contributi*
4.20.10.20.030.010.00.000	Formazione esternalizzata da pubblico (Iref, Università, ...)	€.	0	1	*1*				1		
4.20.10.20.030.020.00.000	Formazione esternalizzata da ATS/ASST/Fondazioni della Regione	€.	0	0	*0*						
4.20.10.20.030.110.00.000	Formazione esternalizzata da privato	€.	0	401	*401*	100	100	101	100		
4.20.10.20.030.120.00.000	Formazione non esternalizzata da privato	€.	0	0	*0*						
4.20.15.00.000.000.00.000	**B.3) Manutenzione e riparazione (ordinaria esternalizzata) - Totale**	**€.**	**-**	**8.723**	***8.723***	**2.181**	**2.180**	**2.181**	**2.181**	**-**	**-**
COD_COGE_NI	*Descrizione*		*Preconsuntivo al 31/12/2015*	*Preventivo al 31/12/2016*	*Variazione*	*Budget primo trimestre 2016*	*Budget secondo trimestre 2016*	*Budget terzo trimestre 2016*	*Budget quarto trimestre 2016*	*Dettaglio costi per natura degli Utilizzi contributi*	*Dettaglio costi per natura dei contributi*
4.20.15.10.000.000.00.000	Manutenzione e riparazione ordinaria esternalizzata per immobili e loro pertinenze	€.	0	661	*661*	165	165	165	166		
4.20.15.15.000.000.00.000	Manutenzione e riparazione ordinaria esternalizzata per impianti e macchinari	€.	0	1.203	*1.203*	301	301	301	300		
4.20.15.20.000.000.00.000	Manutenzione e riparazione ordinaria esternalizzata per mobili e macchine	€.	0	0	*0*						
4.20.15.30.000.000.00.000	Manutenzione e riparazione ordinaria esternalizzata per attrezzature tecnico-scientifiche sanitarie	€.	0	5.162	*5.162*	1.291	1.290	1.291	1.290		
4.20.15.40.000.000.00.000	Manutenzione e riparazione ordinaria esternalizzata per automezzi sanitari	€.	0	0	*0*						
4.20.15.50.000.000.00.000	Manutenzione e riparazione ordinaria esternalizzata per automezzi non sanitari	€.	0	0	*0*						
4.20.15.80.000.000.00.000	Altre manutenzioni e riparazioni	€.	0	1.697	*1.697*	424	424	424	425		
4.20.15.90.000.000.00.000	Manutenzioni e riparazioni da ATS/ASST/Fondazioni della Regione	€.	0	0	*0*						

BUR.C.R.I.B.A.

4.20.20.00.000.000.00.000	**B.4) Godimento di beni di terzi - Totale**	**€.**	**-**	**1.243**	***1.243***	**312**	**311**	**312**	**308**	**-**	**-**
COD_COGE_NI	*Descrizione*		*Preconsuntivo al 31/12/2015*	*Preventivo al 31/12/2016*	*Variazione*	*Budget primo trimestre 2016*	*Budget secondo trimestre 2016*	*Budget terzo trimestre 2016*	*Budget quarto trimestre 2016*	*Dettaglio costi per natura degli Utilizzi contributi*	*Dettaglio costi per natura dei contributi*
4.20.20.10.010.000.00.000	Affitti passivi	€.	0	151	*151*	38	38	38	37		
4.20.20.10.020.000.00.000	Spese condominiali	€.	0	11	*11*	3	3	3	2		
4.20.20.20.010.000.00.000	Canoni di Noleggio sanitari (esclusa protesica)	€.	0	886	*886*	222	221	222	221		
4.20.20.20.015.000.00.000	Canoni di Noleggio sanitari relativi a protesica	€.	0	0	*0*	0					
4.20.20.20.020.000.00.000	Canoni di Noleggio non sanitari	€.	0	195	*195*	49	49	49	48		
4.20.20.30.010.000.00.000	Canoni di leasing sanitari	€.	0	0	*0*						
4.20.20.30.020.000.00.000	Canoni di leasing non sanitari	€.	0	0	*0*						
4.20.20.80.010.000.00.000	Locazioni e noleggi da ATS/ASST/Fondazioni della Regione	€.	0	0	*0*						

			Preconsuntivo al 31/12/2015	*Preventivo al 31/12/2016*	*Variazione*	*Budget primo trimestre 2016*	*Budget secondo trimestre 2016*	*Budget terzo trimestre 2016*	*Budget quarto trimestre 2016*	*Dettaglio costi per natura degli Utilizzi contributi*	*Dettaglio costi per natura dei contributi*
4.20.25.00.000.000.00.000	**Costo del Personale (Totale)**	**€.**	**0**	**115.389**	***115.389***	***28.835***	***28.849***	***28.837***	***28.868***	**0**	**1.151**

4.20.25.10.000.000.00.000	**B.5 Personale del ruolo sanitario - Totale**	**€.**	**-**	**91.108**	**91.108**	**22.763**	**22.781**	**22.765**	**22.799**	**-**	**1.151**
COD_COGE_NI	*Descrizione*		*Preconsuntivo al 31/12/2015*	*Preventivo al 31/12/2016*	*Variazione*	*Budget primo trimestre 2016*	*Budget secondo trimestre 2016*	*Budget terzo trimestre 2016*	*Budget quarto trimestre 2016*	*Dettaglio costi per natura degli Utilizzi contributi*	*Dettaglio costi per natura dei contributi*
4.20.25.10.010.010.00.000	Ruolo Sanitario - T.INDETERMINATO - - Personale dirigente medico / veterinario - Competenze fisse	€.	0	14.826	*14.826*	3.692	3.712	3.694	3.728		1.151
4.20.25.10.010.020.00.000	Ruolo Sanitario - T.INDETERMINATO - - Personale dirigente medico / veterinario - Straordinario	€.	0	1.088	*1.088*	272	272	272	272		
4.20.25.10.010.025.00.000	Ruolo Sanitario - T.INDETERMINATO - - Personale dirigente medico / veterinario - Retr. Posizione	€.	0	7.028	*7.028*	1.757	1.757	1.757	1.757		
4.20.25.10.010.030.00.000	Ruolo Sanitario - T.INDETERMINATO - - Personale dirigente medico / veterinario - Indennità varie	€.	0	3.732	*3.732*	933	933	933	933		
4.20.25.10.010.040.00.000	Ruolo Sanitario - T.INDETERMINATO - - Personale dirigente medico / veterinario - Competenze personale comandato	€.	0	0	*0*						
4.20.25.10.010.050.00.000	Ruolo Sanitario - T.INDETERMINATO - - Personale dirigente medico / veterinario - Incentivazione (retribuzione di risultato)	€.	0	992	*992*	248	248	248	248		
4.20.25.10.010.060.00.000	Ruolo Sanitario - T.INDETERMINATO - - Personale dirigente medico / veterinario - Risorse aggiuntive regionali	€.	0	384	*384*	96	96	96	96		
4.20.25.10.010.110.00.000	Ruolo Sanitario - T.INDETERMINATO - - Personale dirigente medico / veterinario - Oneri sociali*	€.	0	7.688	*7.688*	1.922	1.922	1.922	1.922		
4.20.25.10.010.210.00.000	Ruolo Sanitario - T.INDETERMINATO - - Personale dirigente medico / veterinario - Accantonamento a TFR	€.	0	0	*0*						
4.20.25.10.010.220.00.000	Ruolo Sanitario - T.INDETERMINATO - - Personale dirigente medico / veterinario - Accantonamento trattamento quiescenza e simili	€.	0	0	*0*						
4.20.25.10.010.800.00.000	Ruolo Sanitario - T.INDETERMINATO - - Personale dirigente medico / veterinario - Altri costi del personale	€.	0	3	*3*	1	1	0	1		
4.20.25.10.012.010.00.000	Ruolo Sanitario - T.DETERMINATO - - Personale dirigente medico / veterinario - Competenze fisse	€.	0	2.568	*2.568*	641	642	642	643		
4.20.25.10.012.020.00.000	Ruolo Sanitario - T.DETERMINATO - - Personale dirigente medico / veterinario - Straordinario	€.	0	358	*358*	90	89	90	89		
4.20.25.10.012.025.00.000	Ruolo Sanitario - T.DETERMINATO - - Personale dirigente medico / veterinario - Retr. Posizione	€.	0	584	*584*	146	146	146	146		
4.20.25.10.012.030.00.000	Ruolo Sanitario - T.DETERMINATO - - Personale dirigente medico / veterinario - Indennità varie	€.	0	233	*233*	58	58	58	59		
4.20.25.10.012.040.00.000	Ruolo Sanitario - T.DETERMINATO - - Personale dirigente medico / veterinario - Competenze personale comandato	€.	0	0	*0*						
4.20.25.10.012.050.00.000	Ruolo Sanitario - T.DETERMINATO - - Personale dirigente medico / veterinario - Incentivazione (retribuzione di risultato)	€.	0	164	*164*	41	41	41	41		
4.20.25.10.012.060.00.000	Ruolo Sanitario - T.DETERMINATO - - Personale dirigente medico / veterinario - Risorse aggiuntive regionali	€.	0	93	*93*	23	23	23	24		
4.20.25.10.012.110.00.000	Ruolo Sanitario - T.DETERMINATO - - Personale dirigente medico / veterinario - Oneri sociali*	€.	0	1.096	*1.096*	274	274	274	274		
4.20.25.10.012.220.00.000	Ruolo Sanitario - T.DETERMINATO - - Personale dirigente medico / veterinario - Accantonamento trattamento quiescenza e simili	€.	0	0	*0*						
4.20.25.10.012.800.00.000	Ruolo Sanitario - T.DETERMINATO - - Personale dirigente medico / veterinario - Altri costi del personale	€.	0	0	*0*	0					
4.20.25.10.020.010.00.000	Ruolo Sanitario - T.INDETERMINATO- - Personale dirigente non medico - Competenze fisse	€.	0	1.304	*1.304*	326	326	326	326		
4.20.25.10.020.020.00.000	Ruolo Sanitario - T.INDETERMINATO- - Personale dirigente non medico - Straordinario	€.	0	56	*56*	14	14	14	14		
4.20.25.10.020.025.00.000	Ruolo Sanitario - T.INDETERMINATO- - Personale dirigente non medico - Retr. Posizione	€.	0	320	*320*	80	80	80	80		
4.20.25.10.020.030.00.000	Ruolo Sanitario - T.INDETERMINATO- - Personale dirigente non medico - Indennità varie	€.	0	340	*340*	85	85	85	85		
4.20.25.10.020.040.00.000	Ruolo Sanitario - T.INDETERMINATO- - Personale dirigente non medico - Competenze personale comandato	€.	0	0	*0*						
4.20.25.10.020.050.00.000	Ruolo Sanitario - T.INDETERMINATO- - Personale dirigente non medico - Incentivazione (retribuzione di risultato)	€.	0	212	*212*	53	53	53	53		
4.20.25.10.020.060.00.000	Ruolo Sanitario - T.INDETERMINATO- - Personale dirigente non medico - Risorse aggiuntive regionali	€.	0	36	*36*	9	9	9	9		

ARCHIVIO

4.20.25.10.020.070.00.000	Ruolo Sanitario - T.INDETERMINATO- - Personale dirigente non medico - Accantonamento per ferie maturate e non godute	€.	0	0	*0*						
4.20.25.10.020.110.00.000	Ruolo Sanitario - T.INDETERMINATO- - Personale dirigente non medico - Oneri sociali*	€.	0	620	*620*	155	155	155	155		
4.20.25.10.020.800.00.000	Ruolo Sanitario - T.INDETERMINATO- - Personale dirigente non medico - Altri costi del personale	€.	0	0	*0*						
4.20.25.10.022.010.00.000	Ruolo Sanitario - T.DETERMINATO - - Personale dirigente non medico - Competenze fisse	€.	0	174	*174*	44	43	44	43		
4.20.25.10.022.020.00.000	Ruolo Sanitario - T.DETERMINATO - - Personale dirigente non medico - Straordinario	€.	0	20	*20*	5	5	5	5		
4.20.25.10.022.025.00.000	Ruolo Sanitario - T.DETERMINATO - - Personale dirigente non medico - Retr. Posizione	€.	0	3	*3*	1	1	0	1		
4.20.25.10.022.030.00.000	Ruolo Sanitario - T.DETERMINATO - - Personale dirigente non medico - Indennità varie	€.	0	7	*7*	2	2	2	1		
4.20.25.10.022.040.00.000	Ruolo Sanitario - T.DETERMINATO - - Personale dirigente non medico - Competenze personale comandato	€.	0	0	*0*						
4.20.25.10.022.050.00.000	Ruolo Sanitario - T.DETERMINATO - - Personale dirigente non medico - Incentivazione (retribuzione di risultato)	€.	0	9	*9*	2	2	2	3		
4.20.25.10.022.060.00.000	Ruolo Sanitario - T.DETERMINATO - - Personale dirigente non medico - Risorse aggiuntive regionali	€.	0	6	*6*	2	1	2	1		
4.20.25.10.022.110.00.000	Ruolo Sanitario - T.DETERMINATO - - Personale dirigente non medico - Oneri sociali*	€.	0	61	*61*	15	15	15	16		
4.20.25.10.022.800.00.000	Ruolo Sanitario - T.DETERMINATO - - Personale dirigente non medico - Altri costi del personale	€.	0	0	*0*						
4.20.25.10.110.010.00.000	Ruolo Sanitario - T.INDETERMINATO- - Personale comparto - Competenze fisse	€.	0	25.936	*25.936*	6.484	6.484	6.484	6.484		
4.20.25.10.110.020.00.000	Ruolo Sanitario - T.INDETERMINATO- - Personale comparto - Straordinario	€.	0	2.676	*2.676*	669	669	669	669		
4.20.25.10.110.030.00.000	Ruolo Sanitario - T.INDETERMINATO- - Personale comparto - Indennità varie	€.	0	4.480	*4.480*	1.120	1.120	1.120	1.120		
4.20.25.10.110.035.00.000	Ruolo Sanitario - T.INDETERMINATO- - Personale comparto - Incentivazione alla produttività collettiva	€.	0	1.568	*1.568*	392	392	392	392		
4.20.25.10.110.040.00.000	Ruolo Sanitario - T.INDETERMINATO- - Personale comparto - Competenze personale comandato	€.	0	0	*0*						
4.20.25.10.110.050.00.000	Ruolo Sanitario - T.INDETERMINATO- - Personale comparto - Risorse aggiuntive regionali	€.	0	900	*900*	225	225	225	225		
4.20.25.10.110.110.00.000	Ruolo Sanitario - T.INDETERMINATO- - Personale comparto - Oneri sociali*	€.	0	9.748	*9.748*	2.437	2.437	2.437	2.437		
4.20.25.10.110.800.00.000	Ruolo Sanitario - T.INDETERMINATO- - Personale comparto - Altri costi del personale	€.	0	196	*196*	49	49	49	49		
4.20.25.10.112.010.00.000	Ruolo Sanitario - T.DETERMINATO- - Personale comparto - Competenze fisse	€.	0	1.027	*1.027*	257	257	257	256		
4.20.25.10.112.020.00.000	Ruolo Sanitario - T.DETERMINATO- - Personale comparto - Straordinario	€.	0	116	*116*	29	29	29	29		
4.20.25.10.112.030.00.000	Ruolo Sanitario - T.DETERMINATO- - Personale comparto - Indennità varie	€.	0	44	*44*	11	11	11	11		
4.20.25.10.112.035.00.000	Ruolo Sanitario - T.DETERMINATO- - Personale comparto - Incentivazione alla produttività collettiva	€.	0	34	*34*	9	8	9	8		

R.I.S.C.R.I.B.A.

4.20.25.10.112.040.00.000	Ruolo Sanitario - T.DETERMINATO- - Personale comparto - Competenze personale comandato	€.	0	0	0						
4.20.25.10.112.050.00.000	Ruolo Sanitario - T.DETERMINATO- - Personale comparto - Risorse aggiuntive regionali	€.	0	32	32	8	8	8	8		
4.20.25.10.112.110.00.000	Ruolo Sanitario - T.DETERMINATO- - Personale comparto - Oneri sociali*	€.	0	343	343	86	86	86	85		
4.20.25.10.112.800.00.000	Ruolo Sanitario - T.DETERMINATO- - Personale comparto - Altri costi del personale	€.	0	3	3	0	1	1	1		

* Esclusa IRAP e comprensivo di INAIL.

4.20.25.20.000.000.00.000	**B.6 Personale del ruolo professionale - Totale**	€.	-	**354**	***354***	**90**	**88**	**90**	**86**	-	-

COD_COGE_NI	*Descrizione*		*Preconsuntivo al 31/12/2015*	*Preventivo al 31/12/2016*	*Variazione*	*Budget primo trimestre 2016*	*Budget secondo trimestre 2016*	*Budget terzo trimestre 2016*	*Budget quarto trimestre 2016*	*Dettaglio costi per natura degli Utilizzi contributi*	*Dettaglio costi per natura dei contributi*
4.20.25.20.020.010.00.000	Ruolo professionale - T.INDETERMINATO- Personale dirigente - Competenze fisse	€.	0	127	127	32	32	32	31		
4.20.25.20.020.020.00.000	Ruolo professionale - T.INDETERMINATO- Personale dirigente - Straordinario	€.	0	6	6	2	1	2	1		
4.20.25.20.020.025.00.000	Ruolo professionale - T.INDETERMINATO- Personale dirigente - Retr. Posizione	€.	0	57	57	14	14	14	15		
4.20.25.20.020.030.00.000	Ruolo professionale - T.INDETERMINATO- Personale dirigente - Indennità varie	€.	0	0	0						
4.20.25.20.020.040.00.000	Ruolo professionale - T.INDETERMINATO- Personale dirigente - Competenze Personale comandato	€.	0	0	0						
4.20.25.20.020.050.00.000	Ruolo professionale - T.INDETERMINATO- Personale dirigente - Incentivazione (retribuzione di risultato)	€.	0	19	19	5	5	5	4		
4.20.25.20.020.060.00.000	Ruolo professionale - T.INDETERMINATO- Personale dirigente - Risorse aggiuntive regionali	€.	0	4	4	1	1	1	1		
4.20.25.20.020.110.00.000	Ruolo professionale - T.INDETERMINATO- Personale dirigente - Oneri sociali*	€.	0	59	59	15	15	15	14		
4.20.25.20.020.800.00.000	Ruolo professionale - T.INDETERMINATO- Personale dirigente - Altri costi del Ruolo professionale -	€.	0	0	0						
4.20.25.20.022.010.00.000	Ruolo professionale - T.DETERMINATO- Personale dirigente - Competenze fisse	€.	0	0	0						
4.20.25.20.022.020.00.000	Ruolo professionale - T.DETERMINATO- Personale dirigente - Straordinario	€.	0	0	0						
4.20.25.20.022.025.00.000	Ruolo professionale - T.DETERMINATO- Personale dirigente - Retr. Posizione	€.	0	0	0						
4.20.25.20.022.030.00.000	Ruolo professionale - T.DETERMINATO- Personale dirigente - Indennità varie	€.	0	0	0						
4.20.25.20.022.040.00.000	Ruolo professionale - T.DETERMINATO- Personale dirigente - Competenze Personale comandato	€.	0	0	0						
4.20.25.20.022.050.00.000	Ruolo professionale - T.DETERMINATO- Personale dirigente - Incentivazione (retribuzione di risultato)	€.	0	0	0						
4.20.25.20.022.060.00.000	Ruolo professionale - T.DETERMINATO- Personale dirigente - Risorse aggiuntive regionali	€.	0	0	0						
4.20.25.20.022.110.00.000	Ruolo professionale - T.DETERMINATO- Personale dirigente - Oneri sociali*	€.	0	0	0						
4.20.25.20.022.800.00.000	Ruolo professionale - T.DETERMINATO- Personale dirigente - Altri costi del Ruolo professionale -	€.	0	0	0						
4.20.25.20.110.010.00.000	Ruolo professionale - T.INDETERMINATO - Personale comparto - Competenze fisse	€.	0	60	60	15	15	15	15		
4.20.25.20.110.020.00.000	Ruolo professionale - T.INDETERMINATO - Personale comparto - Straordinario	€.	0	0	0						
4.20.25.20.110.030.00.000	Ruolo professionale - T.INDETERMINATO - Personale comparto - Indennità varie	€.	0	0	0						
4.20.25.20.110.035.00.000	Ruolo professionale - T.INDETERMINATO - Personale comparto - Incentivazione alla produttività collettiva	€.	0	0	0						
4.20.25.20.110.040.00.000	Ruolo professionale - T.INDETERMINATO - Personale comparto - Competenze Ruolo professionale - Personale comandato	€.	0	0	0						
4.20.25.20.110.050.00.000	Ruolo professionale - T.INDETERMINATO - Personale comparto - Risorse aggiuntive regionali	€.	0	0	0						
4.20.25.20.110.110.00.000	Ruolo professionale - T.INDETERMINATO - Personale comparto - Oneri sociali*	€.	0	22	22	6	5	6	5		
4.20.25.20.110.800.00.000	Ruolo professionale - T.INDETERMINATO - Personale comparto - Altri costi del personale	€.	0	0	0						
4.20.25.20.112.010.00.000	Ruolo professionale - T.DETERMINATO - Personale comparto - Competenze fisse	€.	0	0	0						
4.20.25.20.112.020.00.000	Ruolo professionale - T.DETERMINATO - Personale comparto - Straordinario	€.	0	0	0						
4.20.25.20.112.030.00.000	Ruolo professionale - T.DETERMINATO - Personale comparto - Indennità varie	€.	0	0	0						
4.20.25.20.112.035.00.000	Ruolo professionale - T.DETERMINATO - Personale comparto - Incentivazione alla produttività collettiva	€.	0	0	0						
4.20.25.20.112.040.00.000	Ruolo professionale - T.DETERMINATO - Personale comparto - Competenze Ruolo professionale - Personale comandato	€.	0	0	0						
4.20.25.20.112.050.00.000	Ruolo professionale - T.DETERMINATO - Personale comparto - Risorse aggiuntive regionali	€.	0	0	0						
4.20.25.20.112.110.00.000	Ruolo professionale - T.DETERMINATO - Personale comparto - Oneri sociali*	€.	0	0	0						
4.20.25.20.112.800.00.000	Ruolo professionale - T.DETERMINATO - Personale comparto - Altri costi del personale	€.	0	0	0						

* Esclusa IRAP e comprensivo di INAIL.

FUORI BIA

4.20.25.30.000.000.00.000	**B.7 Personale del ruolo tecnico - Totale**	**€.**	**-**	**16.592**	***16.592***	**4.148**	**4.147**	**4.148**	**4.149**	**-**	**-**
COD_COGE_NI	*Descrizione*		*Preconsuntivo al 31/12/2015*	*Preventivo al 31/12/2016*	*Variazione*	*Budget primo trimestre 2016*	*Budget secondo trimestre 2016*	*Budget terzo trimestre 2016*	*Budget quarto trimestre 2016*	*Dettaglio costi per natura degli Utilizzi contributi*	*Dettaglio costi per natura dei contributi*
4.20.25.30.020.010.00.000	Ruolo tecnico - T.INDETERMINATO - - Personale dirigente - Competenze fisse	€.	0	42	*42*	11	10	11	10		
4.20.25.30.020.020.00.000	Ruolo tecnico - T.INDETERMINATO - - Personale dirigente - Straordinario	€.	0	2	*2*	1	0	1	0		
4.20.25.30.020.025.00.000	Ruolo tecnico - T.INDETERMINATO - - Personale dirigente - Retr. Posizione	€.	0	19	*19*	5	5	5	4		
4.20.25.30.020.030.00.000	Ruolo tecnico - T.INDETERMINATO - - Personale dirigente - Indennità varie	€.	0	0	*0*	0					
4.20.25.30.020.040.00.000	Ruolo tecnico - T.INDETERMINATO - - Personale dirigente - Competenze Ruolo tecnico - Personale comandato	€.	0	0	*0*						
4.20.25.30.020.050.00.000	Ruolo tecnico - T.INDETERMINATO - - Personale dirigente - Incentivazione (retribuzione di risultato)	€.	0	6	*6*	1	2	1	2		
4.20.25.30.020.060.00.000	Ruolo tecnico - T.INDETERMINATO - - Personale dirigente - Risorse aggiuntive regionali	€.	0	1	*1*				1		
4.20.25.30.020.110.00.000	Ruolo tecnico - T.INDETERMINATO - - Personale dirigente - Oneri sociali*	€.	0	20	*20*	5	5	5	5		
4.20.25.30.020.800.00.000	Ruolo tecnico - T.INDETERMINATO - - Personale dirigente - Altri costi del Ruolo tecnico	€.	0	0	*0*						
4.20.25.30.022.010.00.000	Ruolo tecnico - T.DETERMINATO - - Personale dirigente - Competenze fisse	€.	0	0	*0*						
4.20.25.30.022.020.00.000	Ruolo tecnico - T.DETERMINATO - - Personale dirigente - Straordinario	€.	0	0	*0*						
4.20.25.30.022.025.00.000	Ruolo tecnico - T.DETERMINATO - - Personale dirigente - Retr. Posizione	€.	0	0	*0*						
4.20.25.30.022.030.00.000	Ruolo tecnico - T.DETERMINATO - - Personale dirigente - Indennità varie	€.	0	0	*0*						
4.20.25.30.022.040.00.000	Ruolo tecnico - T.DETERMINATO - - Personale dirigente - Competenze Ruolo tecnico - Personale comandato	€.	0	0	*0*						
4.20.25.30.022.050.00.000	Ruolo tecnico - T.DETERMINATO - - Personale dirigente - Incentivazione (retribuzione di risultato)	€.	0	0	*0*						
4.20.25.30.022.060.00.000	Ruolo tecnico - T.DETERMINATO - - Personale dirigente - Risorse aggiuntive regionali	€.	0	0	*0*						
4.20.25.30.022.110.00.000	Ruolo tecnico - T.DETERMINATO - - Personale dirigente - Oneri sociali*	€.	0	0	*0*						
4.20.25.30.022.800.00.000	Ruolo tecnico - T.DETERMINATO - - Personale dirigente - Altri costi del Ruolo tecnico	€.	0	0	*0*						
4.20.25.30.110.010.00.000	Ruolo tecnico - T.INDETERMINATO - - Personale comparto - Competenze fisse	€.	0	9.204	*9.204*	2.301	2.301	2.301	2.301		
4.20.25.30.110.020.00.000	Ruolo tecnico - T.INDETERMINATO - - Personale comparto - Straordinario	€.	0	948	*948*	237	237	237	237		
4.20.25.30.110.030.00.000	Ruolo tecnico - T.INDETERMINATO - - Personale comparto - Indennità varie	€.	0	1.572	*1.572*	393	393	393	393		
4.20.25.30.110.035.00.000	Ruolo tecnico - T.INDETERMINATO - - Personale comparto - Incentivazione alla produttività collettiva	€.	0	552	*552*	138	138	138	138		
4.20.25.30.110.040.00.000	Ruolo tecnico - T.INDETERMINATO - - Personale comparto - Competenze Ruolo tecnico - Personale comandato	€.	0	0	*0*						
4.20.25.30.110.050.00.000	Ruolo tecnico - T.INDETERMINATO - - Personale comparto - Risorse aggiuntive regionali	€.	0	320	*320*	80	80	80	80		
4.20.25.30.110.110.00.000	Ruolo tecnico - T.INDETERMINATO - - Personale comparto - Oneri sociali*	€.	0	3.456	*3.456*	864	864	864	864		
4.20.25.30.110.800.00.000	Ruolo tecnico - T.INDETERMINATO - - Personale comparto - Altri costi del personale	€.	0	68	*68*	17	17	17	17		
4.20.25.30.112.010.00.000	Ruolo tecnico - T.DETERMINATO - - Personale comparto - Competenze fisse	€.	0	245	*245*	61	61	61	62		
4.20.25.30.112.020.00.000	Ruolo tecnico - T.DETERMINATO - - Personale comparto - Straordinario	€.	0	28	*28*	7	7	7	7		
4.20.25.30.112.030.00.000	Ruolo tecnico - T.DETERMINATO - - Personale comparto - Indennità varie	€.	0	10	*10*	2	3	2	3		
4.20.25.30.112.035.00.000	Ruolo tecnico - T.DETERMINATO - - Personale comparto - Incentivazione alla produttività collettiva	€.	0	8	*8*	2	2	2	2		
4.20.25.30.112.040.00.000	Ruolo tecnico - T.DETERMINATO - - Personale comparto - Competenze Ruolo tecnico - Personale comandato	€.	0	0	*0*						
4.20.25.30.112.050.00.000	Ruolo tecnico - T.DETERMINATO - - Personale comparto - Risorse aggiuntive regionali	€.	0	8	*8*	2	2	2	2		
4.20.25.30.112.110.00.000	Ruolo tecnico - T.DETERMINATO - - Personale comparto - Oneri sociali*	€.	0	82	*82*	21	20	21	20		
4.20.25.30.112.800.00.000	Ruolo tecnico - T.DETERMINATO - - Personale comparto - Altri costi del personale	€.	0	1	*1*				1		
4.20.25.30.114.010.00.000	Ruolo tecnico - ALTRO - - Personale comparto - Competenze fisse	€.	0	0	*0*						
4.20.25.30.114.035.00.000	Ruolo tecnico - ALTRO - - Personale comparto - Incentivazione alla produttività collettiva	€.	0	0	*0*						
4.20.25.30.114.050.00.000	Ruolo tecnico - ALTRO - - Personale comparto - Risorse aggiuntive regionali	€.	0	0	*0*						
4.20.25.30.114.110.00.000	Ruolo tecnico - ALTRO - - Personale comparto - Oneri sociali*	€.	0	0	*0*						
4.20.25.30.114.800.00.000	Ruolo tecnico - ALTRO - - Personale comparto - Altri costi del personale	€.	0	0	*0*						

* Esclusa IRAP e comprensivo di INAIL.

SCHEMA DI BILANCIO

4.20.25.40.000.000.00.000	**B.8 Personale del ruolo amministrativo - Totale**	**€.**	**-**	**7.335**	***7.335***	**1.834**	**1.833**	**1.834**	**1.834**	**-**	**-**
COD_COGE_NI	*Descrizione*		*Preconsuntivo al 31/12/2015*	*Preventivo al 31/12/2016*	*Variazione*	*Budget primo trimestre 2016*	*Budget secondo trimestre 2016*	*Budget terzo trimestre 2016*	*Budget quarto trimestre 2016*	*Dettaglio costi per natura degli Utilizzi contributi*	*Dettaglio costi per natura dei contributi*
4.20.25.40.020.010.00.000	Ruolo amministrativo - T.INDETERMINATO - Personale dirigente - Competenze fisse	€.	0	296	*296*	74	74	74	74		
4.20.25.40.020.020.00.000	Ruolo amministrativo - T.INDETERMINATO - Personale dirigente - Straordinario	€.	0	15	*15*	4	4	4	3		
4.20.25.40.020.025.00.000	Ruolo amministrativo - T.INDETERMINATO - Personale dirigente - Retr. Posizione	€.	0	133	*133*	33	33	33	34		
4.20.25.40.020.030.00.000	Ruolo amministrativo - T.INDETERMINATO - Personale dirigente - Indennità varie	€.	0	0	*0*						
4.20.25.40.020.040.00.000	Ruolo amministrativo - T.INDETERMINATO - Personale dirigente - Competenze Ruolo amministrativo - T.INDETERMINATO - Personale comandato	€.	0	0	*0*						
4.20.25.40.020.050.00.000	Ruolo amministrativo - T.INDETERMINATO - Personale dirigente - Incentivazione (retribuzione di risultato)	€.	0	44	*44*	11	11	11	11		
4.20.25.40.020.060.00.000	Ruolo amministrativo - T.INDETERMINATO - Personale dirigente - Risorse aggiuntive regionali	€.	0	9	*9*	2	2	2	3		
4.20.25.40.020.110.00.000	Ruolo amministrativo - T.INDETERMINATO - Personale dirigente - Oneri sociali*	€.	0	137	*137*	34	34	34	35		
4.20.25.40.020.800.00.000	Ruolo amministrativo - T.INDETERMINATO - Personale dirigente - Altri costi del Ruolo amministrativo	€.	0	0	*0*						
4.20.25.40.022.010.00.000	Ruolo amministrativo - T.DETERMINATO - Personale dirigente - Competenze fisse	€.	0	0	*0*						
4.20.25.40.022.020.00.000	Ruolo amministrativo - T.DETERMINATO - Personale dirigente - Straordinario	€.	0	0	*0*						
4.20.25.40.022.025.00.000	Ruolo amministrativo - T.DETERMINATO - Personale dirigente - Retr. Posizione	€.	0	0	*0*						
4.20.25.40.022.030.00.000	Ruolo amministrativo - T.DETERMINATO - Personale dirigente - Indennità varie	€.	0	0	*0*						
4.20.25.40.022.040.00.000	Ruolo amministrativo - T.DETERMINATO - Personale dirigente - Competenze Ruolo amministrativo - T.DETERMINATO - Personale comandato	€.	0	0	*0*						
4.20.25.40.022.050.00.000	Ruolo amministrativo - T.DETERMINATO - Personale dirigente - Incentivazione (retribuzione di risultato)	€.	0	0	*0*						
4.20.25.40.022.060.00.000	Ruolo amministrativo - T.DETERMINATO - Personale dirigente - Risorse aggiuntive regionali	€.	0	0	*0*						
4.20.25.40.022.110.00.000	Ruolo amministrativo - T.DETERMINATO - Personale dirigente - Oneri sociali*	€.	0	0	*0*						
4.20.25.40.022.800.00.000	Ruolo amministrativo - T.DETERMINATO - Personale dirigente - Altri costi del Ruolo amministrativo	€.	0	0	*0*						
4.20.25.40.110.010.00.000	Ruolo amministrativo - T.INDETERMINATO - Personale comparto - Competenze fisse	€.	0	3.835	*3.835*	959	959	959	958		
4.20.25.40.110.020.00.000	Ruolo amministrativo - T.INDETERMINATO - Personale comparto - Straordinario	€.	0	397	*397*	99	99	99	100		
4.20.25.40.110.030.00.000	Ruolo amministrativo - T.INDETERMINATO - Personale comparto - Indennità varie	€.	0	643	*643*	161	161	161	160		
4.20.25.40.110.035.00.000	Ruolo amministrativo - T.INDETERMINATO - Personale comparto - Incentivazione alla produttività collettiva	€.	0	228	*228*	57	57	57	57		
4.20.25.40.110.040.00.000	Ruolo amministrativo - T.INDETERMINATO - Personale comparto - Competenze Ruolo amministrativo - Personale comandato	€.	0	0	*0*						
4.20.25.40.110.050.00.000	Ruolo amministrativo - T.INDETERMINATO - Personale comparto - Risorse aggiuntive regionali	€.	0	132	*132*	33	33	33	33		
4.20.25.40.110.060.00.000	Ruolo amministrativo - T.INDETERMINATO - Personale comparto - Accantonamento per ferie maturate e non godute	€.	0	0	*0*						
4.20.25.40.110.110.00.000	Ruolo amministrativo - T.INDETERMINATO - Personale comparto - Oneri sociali*	€.	0	1.438	*1.438*	360	359	360	359		
4.20.25.40.110.220.00.000	Ruolo amministrativo - T.INDETERMINATO - Personale comparto - Accantonamento trattamento quiescenza e simili	€.	0	0	*0*						
4.20.25.40.110.800.00.000	Ruolo amministrativo - T.INDETERMINATO - Personale comparto - Altri costi del personale	€.	0	28	*28*	7	7	7	7		
4.20.25.40.112.010.00.000	Ruolo amministrativo - T.DETERMINATO - Personale comparto - Competenze fisse	€.	0	0	*0*						
4.20.25.40.112.020.00.000	Ruolo amministrativo - T.DETERMINATO - Personale comparto - Straordinario	€.	0	0	*0*						
4.20.25.40.112.030.00.000	Ruolo amministrativo - T.DETERMINATO - Personale comparto - Indennità varie	€.	0	0	*0*						
4.20.25.40.112.035.00.000	Ruolo amministrativo - T.DETERMINATO - Personale comparto - Incentivazione alla produttività collettiva	€.	0	0	*0*						
4.20.25.40.112.040.00.000	Ruolo amministrativo - T.DETERMINATO - Personale comparto - Competenze Ruolo amministrativo - Personale comandato	€.	0	0	*0*						
4.20.25.40.112.050.00.000	Ruolo amministrativo - T.DETERMINATO - Personale comparto - Risorse aggiuntive regionali	€.	0	0	*0*						
4.20.25.40.112.110.00.000	Ruolo amministrativo - T.DETERMINATO - Personale comparto - Oneri sociali*	€.	0	0	*0*						
4.20.25.40.112.800.00.000	Ruolo amministrativo - T.DETERMINATO - Personale comparto - Altri costi del personale	€.	0	0	*0*						

* Esclusa IRAP e comprensivo di INAIL.

BUSCRIBA

4.20.30.00.000.000.00.000	**B.9 Oneri diversi di gestione - Totale**	**€.**	**-**	**1.449**	***1.449***	**363**	**362**	**363**	**361**	**-**	**-**
COD_COGE_NI	*Descrizione*		*Preconsuntivo al 31/12/2015*	*Preventivo al 31/12/2016*	*Variazione*	*Budget primo trimestre 2016*	*Budget secondo trimestre 2016*	*Budget terzo trimestre 2016*	*Budget quarto trimestre 2016*	*Dettaglio costi per natura degli Utilizzi contributi*	*Dettaglio costi per natura dei contributi*
4.20.30.10.010.000.00.000	Imposte e tasse (escluse Irap e Ires)	€.	0	345	*345*	86	86	86	87		
4.20.30.20.010.000.00.000	Perdite su crediti	€.	0	0	*0*						
4.20.30.30.010.000.00.000	Rimborso spese organi societari	€.	0	0	*0*						
4.20.30.40.010.000.00.000	Indennità, rimborso spese e oneri sociali per il direttore generale, direttore sanitario, direttore amministrativo e componenti del collegio sindacale	€.	0	596	*596*	149	149	149	149		
4.20.30.40.012.000.00.000	Indennità, rimborso spese e oneri sociali per il direttore generale, direttore sanitario, direttore amministrativo e componenti del collegio sindacale v/ATS. ASST, Fondazioni d/Regione	€.	0	130	*130*	33	32	33	32		
4.20.30.50.010.000.00.000	Multe, ammende, penalità, arbitraggi, risarcimenti	€.	0	0	*0*						
4.20.30.50.020.000.00.000	Sanzioni verso ATS della Regione	€.	0	0	*0*						
4.20.30.50.030.000.00.000	Commissioni e spese bancarie	€.	0	51	*51*	13	13	13	12		
4.20.30.50.040.000.00.000	Abbonamenti, acquisti di libri, riviste e giornali	€.	0	151	*151*	38	38	38	37		
4.20.30.50.050.000.00.000	Oneri per sperimentazioni gestionali (art. 9-bis, D.Lgs. 502/92)	€.	0	0	*0*						
4.20.30.50.080.000.00.000	Altri Oneri diversi di gestione	€.	0	176	*176*	44	44	44	44		
4.20.30.50.085.000.00.000	Altri Oneri diversi di gestione servizi sociosanitari (ASSI)	€.	0	0	*0*						

			Preconsuntivo al 31/12/2015	*Preventivo al 31/12/2016*	*Variazione*	*Budget primo trimestre 2016*	*Budget secondo trimestre 2016*	*Budget terzo trimestre 2016*	*Budget quarto trimestre 2016*	*Dettaglio costi per natura degli Utilizzi contributi*	*Dettaglio costi per natura dei contributi*
4.20.40.00.000.000.00.000	**B.10-13) Totale Ammortamenti e svalutazioni**	**€.**	**0**	**10.961**	***10.961***	***2.741***	***2.740***	***2.741***	***2.739***	**0**	**0**

			Preconsuntivo al 31/12/2015	*Preventivo al 31/12/2016*	*Variazione*	*Budget primo trimestre 2016*	*Budget secondo trimestre 2016*	*Budget terzo trimestre 2016*	*Budget quarto trimestre 2016*	*Dettaglio costi per natura degli Utilizzi contributi*	*Dettaglio costi per natura dei contributi*
4.20.40.10.000.000.00.000	**B.10) Ammortamenti delle immobilizzazioni immateriali - Totale**	**€.**	**0**	**1.016**	***1.016***	***254***	***254***	***254***	***254***	**0**	**0**
4.20.40.10.010.000.00.000	**B.10 (1) Ammortamenti immobilizzazioni immateriali - Totale**	**€.**	**-**	**1.016**	***1.016***	***254***	***254***	***254***	***254***	**-**	**-**
COD_COGE_NI	*Descrizione*		*Preconsuntivo al 31/12/2015*	*Preventivo al 31/12/2016*	*Variazione*	*Budget primo trimestre 2016*	*Budget secondo trimestre 2016*	*Budget terzo trimestre 2016*	*Budget quarto trimestre 2016*	*Dettaglio costi per natura degli Utilizzi contributi*	*Dettaglio costi per natura dei contributi*
4.20.40.10.010.010.00.000	Ammortamenti immobilizzazioni immateriali	€.	0	1.016	*1.016*	254	254	254	254		

			Preconsuntivo al 31/12/2015	*Preventivo al 31/12/2016*	*Variazione*	*Budget primo trimestre 2016*	*Budget secondo trimestre 2016*	*Budget terzo trimestre 2016*	*Budget quarto trimestre 2016*	*Dettaglio costi per natura degli Utilizzi contributi*	*Dettaglio costi per natura dei contributi*
4.20.40.20.000.000.00.000	**B.11) Ammortamento dei fabbricati - Totale**	**€.**	**0**	**4.130**	***4.130***	**1.033**	**1.032**	**1.033**	**1.032**	**0**	**0**
4.20.40.20.010.000.00.000	**B.11 (1) Ammortamenti dei fabbricati - Totale**	**€.**	**-**	**4.130**	***4.130***	***1.033***	***1.032***	***1.033***	***1.032***	**-**	**-**
COD_COGE_NI	*Descrizione*		*Preconsuntivo al 31/12/2015*	*Preventivo al 31/12/2016*	*Variazione*	*Budget primo trimestre 2016*	*Budget secondo trimestre 2016*	*Budget terzo trimestre 2016*	*Budget quarto trimestre 2016*	*Dettaglio costi per natura degli Utilizzi contributi*	*Dettaglio costi per natura dei contributi*
4.20.40.20.010.010.00.000	Ammortamento dei Fabbricati disponibili	€.	0	0	*0*						
4.20.40.20.010.020.00.000	Ammortamento dei Fabbricati indisponibili	€.	0	4.130	*4.130*	1.033	1.032	1.033	1.032		
4.20.40.20.020.000.00.000	**B.11 (2) Svalutazione dei fabbricati - Totale**	**€.**	**-**	**-**	***0***	***0***	***0***	***0***	***0***	**-**	**-**
COD_COGE_NI	*Descrizione*		*Preconsuntivo al 31/12/2015*	*Preventivo al 31/12/2016*	*Variazione*	*Budget primo trimestre 2016*	*Budget secondo trimestre 2016*	*Budget terzo trimestre 2016*	*Budget quarto trimestre 2016*	*Dettaglio costi per natura degli Utilizzi contributi*	*Dettaglio costi per natura dei contributi*
4.20.40.20.020.020.00.000	Svalutazione dei Terreni e Fabbricati indisponibili	€.	0	0	*0*						

			Preconsuntivo al 31/12/2015	*Preventivo al 31/12/2016*	*Variazione*	*Budget primo trimestre 2016*	*Budget secondo trimestre 2016*	*Budget terzo trimestre 2016*	*Budget quarto trimestre 2016*	*Dettaglio costi per natura degli Utilizzi contributi*	*Dettaglio costi per natura dei contributi*
4.20.40.30.000.000.00.000	**B.12) Ammortamenti delle altre immobilizzazioni materiali - Totale**	**€.**	**0**	**5.815**	***5.815***	**1.454**	**1.454**	**1.454**	**1.453**	**0**	**0**
4.20.40.30.010.000.00.000	**B.12) (1) Ammortamenti delle altre immobilizzazioni materiali - Totale**	**€.**	**-**	**5.815**	**5.815**	**1.454**	**1.454**	**1.454**	**1.453**	**-**	**-**
COD_COGE_NI	*Descrizione*		*Preconsuntivo al 31/12/2015*	*Preventivo al 31/12/2016*	*Variazione*	*Budget primo trimestre 2016*	*Budget secondo trimestre 2016*	*Budget terzo trimestre 2016*	*Budget quarto trimestre 2016*	*Dettaglio costi per natura degli Utilizzi contributi*	*Dettaglio costi per natura dei contributi*
4.20.40.30.010.010.00.000	Ammortamenti delle altre immobilizzazioni materiali	€.	0	5.815	*5.815*	1.454	1.454	1.454	1.453		
4.20.40.30.010.015.00.000	Ammortamenti delle immobilizzazioni materiali - attrezzature protesica	€.	0	0	*0*						
4.20.40.30.020.000.00.000	**B.12) (2) Svalutazione delle altre immobilizzazioni materiali - Totale**	**€.**	**-**	**-**	**-**	**-**	**-**	**-**	**-**	**-**	**-**

Pro-Ni-San

COD_COGE_NI	Descrizione		Preconsuntivo al 31/12/2015	Preventivo al 31/12/2016	Variazione	Budget primo trimestre 2016	Budget secondo trimestre 2016	Budget terzo trimestre 2016	Budget quarto trimestre 2016	Dettaglio costi per natura degli Utilizzi contributi	Dettaglio costi per natura dei contributi
4.20.40.30.020.015.00.000	Svalutazioni delle immobilizzazioni materiali - attrezzature protesica	€.	0	0	0						
4.20.40.40.000.000.00.000	**B.13 Svalutazione dei crediti - Totale**	€.	-	-	0	-	-	-	-	-	-

COD_COGE	Descrizione		Preconsuntivo al 31/12/2015	Preventivo al 31/12/2016	Variazione	Budget primo trimestre 2016	Budget secondo trimestre 2016	Budget terzo trimestre 2016	Budget quarto trimestre 2016	Dettaglio costi per natura degli Utilizzi contributi	Dettaglio costi per natura dei contributi
4.20.40.40.010.000.00.000	Svalutazione dei crediti	€.	0	0	0						

RLS.C.R.I.B.A.

			Preconsuntivo al 31/12/2015	Preventivo al 31/12/2016	Variazione	Budget primo trimestre 2016	Budget secondo trimestre 2016	Budget terzo trimestre 2016	Budget quarto trimestre 2016	Dettaglio costi per natura degli Utilizzi contributi	Dettaglio costi per natura dei contributi
4.20.50.00.000.000.00.000	**B. 14 Variazione delle rimanenze - Totale**	€.	0	0	0	0	0	0	0	0	0

4.20.50.10.000.000.00.000	**B.14.A Variazione rimanenze sanitarie - Totale**	€.	-	-	0	-	-	-	-	-	-

COD_COGE_NI	Descrizione		Preconsuntivo al 31/12/2015	Preventivo al 31/12/2016	Variazione	Budget primo trimestre 2016	Budget secondo trimestre 2016	Budget terzo trimestre 2016	Budget quarto trimestre 2016	Dettaglio costi per natura degli Utilizzi contributi	Dettaglio costi per natura dei contributi
4.20.50.10.005.010.00.000	**Farmaceutici: Specialità Medicinali**	€.	0	0	0	0	0	0	0	0	0
4.20.50.10.005.010.01.00	*Farmaceutici: Specialità Medicinali (File F compreso HCV)*	€.	0	0	0						
4.20.50.10.005.010.02.00	*Farmaceutici: Specialità Medicinali (altro: farmaci ospedalieri)*	€.	0	0	0						
4.20.50.10.005.020.00.000	Farmaceutici: Specialità Medicinali (Doppio Canale ex Nota CUF 37)	€.	0	0	0						
4.20.50.10.005.030.00.000	Farmaceutici: Specialità Medicinali (Primo Ciclo terapeutico D.G.R. 10246/02)	€.	0	0	0						
4.20.50.10.010.010.00.000	Farmaceutici: Ossigeno	€.	0	0	0						
4.20.50.10.012.010.00.000	Farmaceutici: Specialità Medicinali SENZA AIC	€.	0	0	0						
4.20.50.10.012.020.00.000	Farmaceutici: Galenici e altri medicinali SENZA AIC	€.	0	0	0						
4.20.50.10.012.030.00.000	Farmaceutici: Ossigeno e gas medicali SENZA AIC	€.	0	0	0						
4.20.50.10.015.010.00.000	Emoderivati ESCLUSI EMODERIVATI GESTITI VIA CONSORZIO INTERREGIONALE]	€.	0	0	0						
4.20.50.10.015.012.00.000	Emoderivati SOLAMENTE OVE GESTITI NELL'AMBITO DEL CONSORZIO INTERREGIONALE]	€.	0	0	0						
4.20.50.10.015.020.00.000	Emoderivati (Doppio Canale ex Nota CUF 37)	€.	0	0	0						
4.20.50.10.020.010.00.000	Prodotti dietetici	€.	0	0	0						
4.20.50.10.025.010.00.000	Dispositivi medici: Cnd W - Materiali Diagnostici in vitro	€.	0	0	0						
4.20.50.10.030.010.00.000	Dispositivi medici: Cnd Z - Materiali diagnostici (materiale per apparecchiature sanitare e relativi componenti)	€.	0	0	0						
4.20.50.10.030.020.00.000	Prodotti chimici: Materiali diagnostici (senza Cnd)	€.	0	0	0						
4.20.50.10.035.010.00.000	Dispositivi medici: Presidi chirurgici e materiali sanitari - Cnd: A; B; D; G; H; K; L; M; N; Q; R; S; T [escluso T04]; U; V; Y	€.	0								
4.20.50.10.035.011.00.000	Dispositivi Medici: Cnd A - Dispositivi da somministrazione, prelievo e raccolta	€.	0	0	0						
4.20.50.10.035.012.00.000	Dispositivi Medici: Cnd K, L - Strumentario chirurgico	€.	0	0	0						
4.20.50.10.035.013.00.000	Dispositivi Medici: Cnd H - Dispositivi di sutura	€.	0	0	0						
4.20.50.10.035.014.00.000	Dispositivi Medici: Cnd M - Dispositivi per medicazioni generali e specialistiche	€.	0	0	0						
4.20.50.10.035.015.00.000	Dispositivi Medici: Cnd T - Dispositivi di protezione e ausili per incontinenza (d. lgs. 46/97)	€.	0	0	0						
4.20.50.10.035.016.00.000	Dispositivi Medici: Cnd Y - Supporti o ausili tecnici per persone disabili	€.	0	0	0						
4.20.50.10.035.017.00.000	Dispositivi Medici: Cnd B; G; N; Q; R; U - Presidi medico-chirurgici specialistici	€.	0	0	0						
4.20.50.10.035.018.00.000	Dispositivi Medici: Cnd: D; S; V - Disinfettanti, prodotti per sterilizzazione e dispositivi vari	€.	0	0	0						
4.20.50.10.035.020.00.000	Dispositivi medici: Cnd: C - Dispositivi per appar. Cardiocircolatorio	€.	0	0	0						
4.20.50.10.035.030.00.000	Dispositivi medici con repertorio e senza CND (tipo 2, kit)	€.	0	0	0						
4.20.50.10.035.040.00.000	Dispositivi medici: Cnd: C - Dispositivi per appar. Cardiocircolatorio	€.	0	0	0						
4.20.50.10.040.010.00.000	Materiale chirurgico per uso veterinario	€.	0	0	0						
4.20.50.10.045.030.00.000	Dispositivi Medici: Cnd: J - impiantabili attivi: Materiali protesici (endoprotesi)	€.	0	0	0						
4.20.50.10.045.035.00.000	Dispositivi medici: Cnd: P - Materiali protesici (endoprotesi non attive)	€.	0	0	0						
4.20.50.10.050.010.00.000	Dispositivi Medici: Cnd F - Materiali per emodialisi	€.	0	0	0						
4.20.50.10.055.010.00.000	Materiali per la profilassi igienico-sanitari: sieri	€.	0	0	0						
4.20.50.10.055.020.00.000	Materiali per la profilassi igienico-sanitari: vaccini	€.	0	0	0						
4.20.50.10.060.010.00.000	Prodotti farmaceutici per uso veterinario	€.	0	0	0						
4.20.50.10.065.010.00.000	Sangue ed emocomponenti	€.	0	0	0						
4.20.50.10.065.020.00.000	Sangue ed emocomponenti acquistati Extraregione	€.	0	0	0						
4.20.50.10.080.010.00.000	Altri beni e prodotti sanitari (PRODOTTI SENZA REPERTORIO E/O CND)	€.	0	0	0						

4.20.50.20.000.000.00.000	**B.14.B Variazione rimanenze non sanitarie - Totale**	€.	-	-	0	0	0	0	0	-	-

COD_COGE_NI	Descrizione		Preconsuntivo al 31/12/2015	Preventivo al 31/12/2016	Variazione	Budget primo trimestre 2016	Budget secondo trimestre 2016	Budget terzo trimestre 2016	Budget quarto trimestre 2016	Dettaglio costi per natura degli Utilizzi contributi	Dettaglio costi per natura dei contributi
4.20.50.20.005.010.00.000	Prodotti alimentari	€.	0	0	0						
4.20.50.20.010.010.00.000	Materiale di guardaroba, di pulizia e di convivenza in genere	€.	0	0	0						
4.20.50.20.015.010.00.000	Carburante	€.	0	0	0						
4.20.50.20.015.020.00.000	Combustibili	€.	0	0	0						
4.20.50.20.020.010.00.000	Cancelleria e stampati	€.	0	0	0						
4.20.50.20.025.010.00.000	Materiale per EDP	€.	0	0	0						
4.20.50.20.030.010.00.000	Materiale per manutenzioni e riparazioni immobili	€.	0	0	0						
4.20.50.20.030.020.00.000	Materiale per manutenzioni e riparazioni mobili e macchine	€.	0	0	0						
4.20.50.20.030.030.00.000	Materiale per manutenzioni e riparazioni attrez. Tecnico economali	€.	0	0	0						
4.20.50.20.030.040.00.000	Materiale per manutenzioni e riparazioni automezzi (tutti)	€.	0	0	0						
4.20.50.20.030.080.00.000	Altro materiale per manutenzioni e riparazioni	€.	0	0	0						
4.20.50.20.080.010.00.000	Altri beni non sanitari	€.	0	0	0						

Fac-simile

4.20.60.00.000.000.00.000	**B.15 Accantonamenti tipici dell'esercizio - Totale**	**€.**	**-**	**1.805**	***1.805***	**452**	**451**	**452**	**450**	**-**	**1.751**

COD_COGE_NI	Descrizione		Preconsuntivo al 31/12/2015	Preventivo al 31/12/2016	Variazione	Budget primo trimestre 2016	Budget secondo trimestre 2016	Budget terzo trimestre 2016	Budget quarto trimestre 2016	Dettaglio costi per natura degli Utilizzi contributi	Dettaglio costi per natura dei contributi
4.20.60.10.010.000.00.000	Accantonamenti per cause civili ed oneri processuali	€.	0	0	*0*						
4.20.60.10.020.000.00.000	Accantonamenti per contenzioso personale dipendente	€.	0	0	*0*						
4.20.60.10.030.000.00.000	Accantonamenti per rischi connessi all'acquisto di prestazioni sanitarie da privato	€.	0	0	*0*						
4.20.60.10.040.000.00.000	Accantonamenti per copertura diretta dei rischi (autoassicurazione)	€.	0	1.751	*1.751*	438	438	438	437		1.751
4.20.60.10.080.000.00.000	Altri accantonamenti per rischi	€.	0	0	*0*						
4.20.60.20.010.000.00.000	Accantonamento al fondo premio per operosità medici SUMAI	€.	0	54	*54*	14	13	14	13		
4.20.60.40.010.000.00.000	Acc. Rinnovi convenzioni MMG/Pls/MCA ed altri	€.	0	0	*0*						
4.20.60.40.020.000.00.000	Acc. Rinnovi contratt. - dirigenza medica	€.	0	0	*0*						
4.20.60.40.030.000.00.000	Acc. Rinnovi contratt.- dirigenza non medica	€.	0	0	*0*						
4.20.60.40.040.000.00.000	Acc. Rinnovi contratt.: - comparto	€.	0	0	*0*						
4.20.60.40.050.000.00.000	Acc. Rinnovi contratt.: medici SUMAI	€.	0	0	*0*						
4.20.60.50.010.000.00.000	Accantonamenti per quote inutilizzate contributi vincolati dell'esercizio da Regione per quota FSR Vincolato	€.	0	0	*0*						
4.20.60.50.012.000.00.000	Accantonamenti per quote inutilizzate contributi dell'esercizio da Regione per quota FSR Indistinto	€.	0	0	*0*						
4.20.60.50.014.000.00.000	Accantonamenti per quote inutilizzate per finanziamento di parte corrente per servizi sociosanitari (ASSI) da contributi dell'esercizio da Regione - quota FSR Indistinto	€.	0	0	*0*						
4.20.60.50.020.000.00.000	Accantonamenti per quote inutilizzate contributi vincolati dell'esercizio da ATS/ASST/Fondazioni per quota FSR Vincolato	€.	0	0	*0*						
4.20.60.50.022.000.00.000	Accantonamenti per quote inutilizzate contributi dell'esercizio da ATS/ASST/Fondazioni per quota FSR Indistinto	€.	0	0	*0*						
4.20.60.50.030.000.00.000	Accantonamenti per quote inutilizzate contributi vincolati dell'esercizio da soggetti pubblici (extra fondo) Vincolati	€.	0	0	*0*						
4.20.60.50.040.000.00.000	Accantonamenti per quote inutilizzate contributi vincolati dell'esercizio per ricerca da Ministero	€.	0								
4.20.60.50.050.000.00.000	Accantonamenti per quote inutilizzate contributi vincolati dell'esercizio per ricerca da Regione	€.	0								

F.S.C.R.I.B.A.

4.20.60.50.060.000.00.000	Accantonamenti per quote inutilizzate contributi vincolati dell'esercizio per ricerca da ATS/ASST/Fondazioni	€.	0								
4.20.60.50.070.000.00.000	Accantonamenti per quote inutilizzate contributi vincolati dell'esercizio per ricerca da altri Enti Pubblici	€.	0								
4.20.60.50.080.000.00.000	Accantonamenti per quote inutilizzate contributi vincolati dell'esercizio da privati (altro)	€.	0	0	0						
4.20.60.50.085.000.00.000	Accantonamenti per quote inutilizzate contributi vincolati dell'esercizio per ricerca da privati	€.	0								
4.20.60.80.010.000.00.000	Altri accantonamenti	€.	0	0	0						
4.20.60.80.015.000.00.000	Altri accantonamenti (ASSI)	€.	0	0	0						

Si ricorda che l'accantonamento al TFR va indicato nelle rispettive tabelle del personale;
che l'accantonamento al Fondo trattamento di fine mandato va indicato nella voce "costi per prestazioni di servizi"
accesa alle collaborazioni coordinate e continuative.

			Preconsuntivo al 31/12/2015	Preventivo al 31/12/2016	Variazione	Budget primo trimestre 2016	Budget secondo trimestre 2016	Budget terzo trimestre 2016	Budget quarto trimestre 2016
5.00.00.00.000.000.00.000	**C) PROVENTI ED ONERI FINANZIARI**	€.	0	(25)	(25)	(6)	(6)	(6)	(7)

			Preconsuntivo al 31/12/2015	Preventivo al 31/12/2016	Variazione	Budget primo trimestre 2016	Budget secondo trimestre 2016	Budget terzo trimestre 2016	Budget quarto trimestre 2016
5.10.00.00.000.000.00.000	**C) PROVENTI FINANZIARI (Parziale)**	€.	0	0	0	0	0	0	0
5.10.10.00.000.000.00.000	**C.1 Interessi attivi - Totale**	€.	0	0	0	0	0	0	0

COD_COGE_NI	Descrizione		Preconsuntivo al 31/12/2015	Preventivo al 31/12/2016	Variazione	Budget primo trimestre 2016	Budget secondo trimestre 2016	Budget terzo trimestre 2016	Budget quarto trimestre 2016
5.10.10.10.010.000.00.000	Interessi attivi su c/tesoreria	€.	0	0	0				
5.10.10.20.010.000.00.000	Interessi attivi su c/c bancari	€.	0	0	0				
5.10.10.20.020.000.00.000	Interessi attivi su c/c postali	€.	0	0	0				
5.10.10.30.010.000.00.000	Interessi attivi su titoli	€.	0	0	0				
5.10.10.30.020.000.00.000	Interessi attivi su crediti commerciali	€.	0	0	0				
5.10.10.30.080.000.00.000	Altri interessi attivi	€.	0	0	0				
5.10.10.30.090.000.00.000	Interessi attivi verso ATS-ASST-Fondazioni della Regione	€.	0	0	0				

Gli interessi attivi sono indicati al netto di eventuali ritenute erariali se sono relativi a conti utilizzati nell'attività istituzionale.
Nel caso siano relativi a conti utilizzati nell'attività commerciale, gli interessi attivi sono stati rilevati al lordo della ritenuta d'acconto.

5.10.20.00.000.000.00.000	**C.2 Altri proventi finanziari - Totale**	€.	0	0	0	0	0	0	0

COD_COGE_NI	Descrizione		Preconsuntivo al 31/12/2015	Preventivo al 31/12/2016	Variazione	Budget primo trimestre 2016	Budget secondo trimestre 2016	Budget terzo trimestre 2016	Budget quarto trimestre 2016
5.10.20.10.000.000.00.000	Proventi da partecipazioni	€.	0	0	0				
5.10.20.30.000.000.00.000	Proventi finanziari da titoli iscritti nelle immobilizzazioni	€.	0	0	0				
5.10.20.40.000.000.00.000	Altri proventi finanziari diversi dai precedenti	€.	0	0	0				

I dividendi sono stati indicati al netto della eventuale ritenuta d'acconto.

			Preconsuntivo al 31/12/2015	Preventivo al 31/12/2016	Variazione	Budget primo trimestre 2016	Budget secondo trimestre 2016	Budget terzo trimestre 2016	Budget quarto trimestre 2016	Dettaglio costi per natura degli Utilizzi contributi	Dettaglio costi per natura dei contributi
5.20.00.00.000.000.00.000	**C) ONERI FINANZIARI (Parziale)**	€.	0	25	25	6	6	6	7	0	0
5.20.10.00.000.000.00.000	**C.3 Interessi passivi - Totale**	€.	0	25	25	6	6	6	7	0	0

COD_COGE_NI	Descrizione		Preconsuntivo al 31/12/2015	Preventivo al 31/12/2016	Variazione	Budget primo trimestre 2016	Budget secondo trimestre 2016	Budget terzo trimestre 2016	Budget quarto trimestre 2016	Dettaglio costi per natura degli Utilizzi contributi	Dettaglio costi per natura dei contributi
5.20.10.10.010.000.00.000	Interessi passivi su c/c tesoreria	€.	0	0	0						
5.20.10.20.010.000.00.000	Interessi passivi su mutui	€.	0	25	25	6	6	6	7		
5.20.10.20.020.000.00.000	Commissioni su fidejussioni	€.	0	0	0						
5.20.10.30.010.000.00.000	Interessi passivi verso fornitori	€.	0	0	0						
5.20.10.30.020.000.00.000	Interessi passivi di mora	€.	0	0	0						
5.20.10.30.030.000.00.000	Interessi passivi canoni di leasing	€.	0	0	0						
5.20.10.30.070.000.00.000	Altri interessi passivi	€.	0	0	0						
5.20.10.30.080.000.00.000	Interessi passivi verso ATS-ASST-Fondazioni della Regione	€.	0	0	0						
5.20.20.00.000.000.00.000	**C.4 Altri oneri finanziari - Totale**	€.	0	0	0	0	0	0	0	0	0

COD_COGE_NI	Descrizione		Preconsuntivo al 31/12/2015	Preventivo al 31/12/2016	Variazione	Budget primo trimestre 2016	Budget secondo trimestre 2016	Budget terzo trimestre 2016	Budget quarto trimestre 2016	Dettaglio costi per natura degli Utilizzi contributi	Dettaglio costi per natura dei contributi
5.20.20.10.000.000.00.000	Altri oneri finanziari	€.	0	0	0						
5.20.20.20.000.000.00.000	Perdite su cambi	€.	0	0	0						

PRIVO DI VALIDITÀ

			Preconsuntivo al 31/12/2015	Preventivo al 31/12/2016	Variazione	Budget primo trimestre 2016	Budget secondo trimestre 2016	Budget terzo trimestre 2016	Budget quarto trimestre 2016
6.00.00.00.000.000.00.000	**D) RETTIFICHE DI VALORE DI ATTIVITA' FINANZIARIE**	**€.**	**0**	**0**	***0***	**0**	**0**	**0**	**0**
6.10.00.00.000.000.00.000	**D.1 Rivalutazioni - Totale**	**€.**	**-**	**-**	***0***	**-**	**-**	**-**	**-**

COD_COGE_NI	*Descrizione*		*Preconsuntivo al 31/12/2015*	*Preventivo al 31/12/2016*	*Variazione*	*Budget primo trimestre 2016*	*Budget secondo trimestre 2016*	*Budget terzo trimestre 2016*	*Budget quarto trimestre 2016*
6.10.80.00.000.000.00.000	Altro	€.	0	0	*0*				

RLS.C.R.I.B.A.

6.20.00.00.000.000.00.000	**D.2 Svalutazioni - Totale**	**€.**	-	-	*0*	-	-	-	-	-	-

COD_COGE_NI	Descrizione		Preconsuntivo al 31/12/2015	Preventivo al 31/12/2016	Variazione	Budget primo trimestre 2016	Budget secondo trimestre 2016	Budget terzo trimestre 2016	Budget quarto trimestre 2016	Dettaglio costi per natura degli Utilizzi contributi	Dettaglio costi per natura dei contributi
6.20.10.00.000.000.00.000	Di partecipazioni	€.	0	0	*0*						

			Preconsuntivo al 31/12/2015	Preventivo al 31/12/2016	Variazione	Budget primo trimestre 2016	Budget secondo trimestre 2016	Budget terzo trimestre 2016	Budget quarto trimestre 2016
7.00.00.00.000.000.00.000	**E) PROVENTI E ONERI Straordinari**	**€.**	**0**	**0**	***0***	**0**	**0**	**0**	**0**
7.10.00.00.000.000.00.000	**E.1) Proventi Straordinari - Totale**	**€.**	-	-	***0***	-	-	-	-

COD_COGE_NI	Descrizione		Preconsuntivo al 31/12/2015	Preventivo al 31/12/2016	Variazione	Budget primo trimestre 2016	Budget secondo trimestre 2016	Budget terzo trimestre 2016	Budget quarto trimestre 2016
7.10.10.10.000.000.00.000	Plusvalenze da cessione di beni	€.	0	0	*0*				
7.10.10.20.000.000.00.000	Plusvalenze da ATS-ASST-Fondazioni della Regione	€.	0	0	*0*				
7.10.10.80.000.000.00.000	Altre plusvalenze	€.	0	0	*0*				
7.10.20.10.000.000.00.000	Proventi da donazioni e liberalità diverse	€.	0	0	*0*				
7.10.30.10.000.000.00.000	Sopravvenienze e insussistenze attive verso ATS/ASST/Fondazioni della Regione	€.	0	0	*0*				
7.10.30.30.000.000.00.000	Sopravvenienze e insussistenze attive v/terzi relative al personale	€.	0	0	*0*				
7.10.30.40.000.000.00.000	Sopravvenienze e insussistenze attive v/terzi relative alle convenzioni con medici di base	€.	0	0	*0*				
7.10.30.50.000.000.00.000	Sopravvenienze e insussistenze attive v/terzi relative alle convenzioni per la specialistica	€.	0	0	*0*				
7.10.30.60.000.000.00.000	Sopravvenienze e insussistenze attive v/terzi relative all'acquisto prestaz. Sanitarie da operatori accreditati	€.	0	0	*0*				
7.10.30.70.000.000.00.000	Sopravvenienze e insussistenze attive v/terzi relative all'acquisto di beni e servizi	€.	0	0	*0*				
7.10.30.80.000.000.00.000	Altre sopravvenienze e insussistenze attive v/terzi	€.	0	0	*0*				
7.10.80.10.000.000.00.000	Altri proventi Straordinari	€.	0	0	*0*				

7.20.00.00.000.000.00.000	**E.2) Oneri Straordinari - Totale**	**€.**	-	-	***0***	-	-	-	-	-	-

COD_COGE_NI	Descrizione		Preconsuntivo al 31/12/2015	Preventivo al 31/12/2016	Variazione	Budget primo trimestre 2016	Budget secondo trimestre 2016	Budget terzo trimestre 2016	Budget quarto trimestre 2016	Dettaglio costi per natura degli Utilizzi contributi	Dettaglio costi per natura dei contributi
7.20.10.10.000.000.00.000	Minusvalenze	€.	0	0	*0*						
7.20.20.10.000.000.00.000	Oneri tributari da esercizi precedenti	€.	0	0	*0*						
7.20.30.10.000.000.00.000	Oneri da cause civili	€.	0	0	*0*						
7.20.40.10.000.000.00.000	Sopravvenienze e insussistenze passive verso ATS/ASST/Fondazioni della Regione relative alla mobilità intraregionale	€.	0	0	*0*						
7.20.40.15.000.000.00.000	Altre sopravvenienze e insussistenze passive verso ATS/ASST/Fondazioni della Regione	€.	0	0	*0*						
7.20.40.25.000.000.00.000	Sopravvenienze e insussistenze passive v/terzi relative al personale - dirigenza medica	€.	0	0	*0*						
7.20.40.30.000.000.00.000	Sopravvenienze e insussistenze passive v/terzi relative al personale - dirigenza non medica	€.	0	0	*0*						
7.20.40.35.000.000.00.000	Sopravvenienze e insussistenze passive v/terzi relative al personale - comparto	€.	0	0	*0*						
7.20.40.40.000.000.00.000	Sopravvenienze e insussistenze passive v/terzi relative alle convenzioni con medici di base	€.	0	0	*0*						
7.20.40.45.000.000.00.000	Sopravvenienze e insussistenze passive v/terzi relative alle convenzioni per la specialistica	€.	0	0	*0*						
7.20.40.50.000.000.00.000	Sopravvenienze e insussistenze passive v/terzi relative all'acquisto prestaz. sanitarie da operatori accreditati	€.	0	0	*0*						
7.20.40.60.000.000.00.000	Sopravvenienze e insussistenze passive v/terzi relative all'acquisto di beni e servizi	€.	0	0	*0*						
7.20.40.80.000.000.00.000	Altre sopravvenienze e insussistenze passive v/terzi	€.	0	0	*0*						
7.20.80.10.000.000.00.000	Altri oneri Straordinari	€.	0	0	*0*						

			Preconsuntivo al 31/12/2015	Preventivo al 31/12/2016	Variazione	Budget primo trimestre 2016	Budget secondo trimestre 2016	Budget terzo trimestre 2016	Budget quarto trimestre 2016	Dettaglio costi per natura degli Utilizzi contributi	Dettaglio costi per natura dei contributi
8.20.00.00.000.000.00.000	**Y. IMPOSTE E TASSE**	**€.**	**0**	**8.268**	***8.268***	**2.068**	**2.066**	**2.068**	**2.066**	**0**	**0**

COD_COGE_NI	Descrizione		Preconsuntivo al 31/12/2015	Preventivo al 31/12/2016	Variazione	Budget primo trimestre 2016	Budget secondo trimestre 2016	Budget terzo trimestre 2016	Budget quarto trimestre 2016	Dettaglio costi per natura degli Utilizzi contributi	Dettaglio costi per natura dei contributi
8.20.10.10.000.000.00.000	IRAP relativa a personale dipendente	€.	0	7.704	*7.704*	1.926	1.926	1.926	1.926		
8.20.10.20.000.000.00.000	IRAP relativa a collaboratori e personale assimilato a lavoro dipendente	€.	0	170	*170*	43	42	43	42		
8.20.10.30.000.000.00.000	IRAP relativa ad attività di libera professione (intramoenia)	€.	0	274	*274*	69	68	69	68		
8.20.10.40.000.000.00.000	IRAP relativa ad attività commerciali	€.	0	0	*0*	0					
8.20.20.10.000.000.00.000	IRES su attività istituzionale	€.	0	120	*120*	30	30	30	30		
8.20.20.20.000.000.00.000	IRES su attività commerciale	€.	0	0	*0*						
8.20.30.10.000.000.00.000	Accantonamento a F.do Imposte (Accertamenti, condoni, ecc.)	€.	0	0	*0*						

Bozza

	TOTALE RICAVI	€.	-	241.459	241.459	60.366	60.354	60.368	60.371		
	- Costi capitalizzati	€.	-	7.008	7.008	1.752	1.751	1.752	1.753		
	TOTALE RICAVI (al netto dei Costi capitalizzati)	**€.**	**-**	**234.451**	**234.451**	**58.614**	**58.603**	**58.616**	**58.618**		
	TOTALE COSTI	€.	-	241.459	241.459	60.366	60.354	60.368	60.371	-	2.902
	- Costi capitalizzati	€.	-	7.008	7.008	1.752	1.751	1.752	1.753		
	TOTALE COSTI (al netto dei Costi capitalizzati)	**€.**	**-**	**234.451**	**234.451**	**58.614**	**58.603**	**58.616**	**58.618**		
9.99.99.99.999.999.99.999	**RISULTATO ECONOMICO**	**€.**	**-**	**-**	**0**	**-**	**-**	**-**	**-**		

RLS.C.R.I.B.A.

Codice Conto	PRESTAZIONI SANITARIE EROGATE IN REGIME DI INTRAMOENIA	Preconsuntivo al 31/12/2015	Preventivo al 31/12/2016	Variazione	Budget primo trimestre 2016	Budget secondo trimestre 2016
410201050001000000	Ricavi per prestazioni sanitarie intramoenia - Area ospedaliera	0	179	179	45	45
410201050002000000	Ricavi per prestazioni sanitarie intramoenia - Area specialistica	0	1.833	1.833	458	458
410201050003000000	Ricavi per prestazioni sanitarie intramoenia - Area sanità pubblica	0	0	0	0	0
410201050011000000	Ricavi per prestazioni sanitarie intramoenia - Consulenze (ex art. 55 c.1 lett. c), d) ed ex art. 57-58)	0	1.977	1.977	494	494
410201050012000000	Ricavi per prestazioni sanitarie intramoenia - Consulenze (ex art. 55 c.1 lett. c), d) ed ex art. 57-58) (Aziende sanitarie pubbliche della Regione)	0	369	369	92	92
410201050021000000	Ricavi per prestazioni sanitarie intramoenia - Altro	0	0	0	0	0
410201050022000000	Ricavi per prestazioni sanitarie intramoenia - Altro (Aziende sanitarie pubbliche della Regione)	0	0	0	0	0
	TOTALE RICAVI INTRAMOENIA	**0**	**4.358**	**4.358**	**1.089**	**1.089**
420101012001000000	Compartecipazione al personale per att. libero professionale intramoenia - Area ospedaliera	0	98	98	25	24
420101012001200000	Compartecipazione al personale per att. libero professionale intramoenia- Area specialistica	0	2.171	2.171	543	543
420101012001500000	Compartecipazione al personale per att. libero professionale intramoenia - Area sanità pubblica	0	0	0	0	0
420101012002000000	Compartecipazione al personale per att. libero professionale intramoenia - Consulenze (ex art. 55 c.1 lett. c), d) ed ex Art. 57-58)	0	462	462	116	115
420101012002500000	Compartecipazione al personale per att. libero professionale intramoenia- Consulenze (ex art. 55 c.1 lett. c), d) ed ex Art. 57-58) (Aziende sanitarie pubbliche della Regione)	0	0	0	0	0
420101012003000000	Compartecipazione al personale per att. libero professionale intramoenia - Altro	0	641	641	160	160
420101012003500000	Compartecipazione al personale per att. libero professionale intramoenia- Altro (Aziende sanitarie pubbliche della Regione)	0	0	0	0	0
	TOTALE QUOTE RETROCESSE AL PERSONALE (ESCLUSO IRAP)	**0**	**3.372**	**3.372**	**844**	**842**
	IRAP relativa ad attività di libera professione (intramoenia)	0	274	274	69	68
	Accantonamento L. Balduzzi			0		
	Accantonamento al Fondo di perequazione		142	142	36	35
	TOTALE COSTI INTRAMOENIA	**0**	**3.788**	**3.788**	**949**	**945**
	PRIMO MARGINE LIBERA PROFESSIONE	**0**	**570**	**570**	**140**	**144**
	Indennità di esclusività medica per attività di libera professione	3.472	3.472	0	868	868
	Costi diretti aziendali	85	45	-40	11	11
	Costi generali aziendali	381	381	0	95	95
	TOTALE ALTRI COSTI INTRAMOENIA	**3.938**	**3.898**	**-40**	**974**	**974**

R.I.S.C.R.I.B.A.

Tabelle allegate nota integrativa di: ASST DI CREMONA - Preventivo 2016

ATTIVITA' TERRITORIALE

CONTO ECONOMICO - Dati in €./000

			Preconsuntivo al 31/12/2015	Preventivo al 31/12/2016	Variazione	Budget primo trimestre 2016	Budget secondo trimestre 2016	Budget terzo trimestre 2016	Budget quarto trimestre 2016
4.10.00.00.000.000.00.000	**A) VALORE DELLA PRODUZIONE**	€.	0	12.373	12.373	3.094	3.091	3.094	3.094

			Preconsuntivo al 31/12/2015	Preventivo al 31/12/2016	Variazione	Budget primo trimestre 2016	Budget secondo trimestre 2016	Budget terzo trimestre 2016	Budget quarto trimestre 2016
4.10.10.00.000.000.00.000	**A.1) Contributi in conto esercizio - Totale**	€.	0	9.720	9.720	2.430	2.430	2.430	2.430
4.10.10.10.000.000.00.000	**A.1.A) Contributi da Regione per quota Fondo Sanitario regionale - Totale**	€.	-	9.720	9.720	2.430	2.430	2.430	2.430

COD_COGE_NI	Descrizione		Preconsuntivo al 31/12/2015	Preventivo al 31/12/2016	Variazione	Budget primo trimestre 2016	Budget secondo trimestre 2016	Budget terzo trimestre 2016	Budget quarto trimestre 2016
4.10.10.10.015.000.00.000	Finanziamento di parte corrente Territorio (FSR indistinto)	€.		0	0				
4.10.10.10.020.000.00.000	Funzioni non tariffate (FSR indistinto)	€.		0	0				
4.10.10.10.025.000.00.000	Funzioni non tariffate per presidio servizi territoriali (FSR indistinto)	€.		0	0				
4.10.10.10.045.000.00.000	Contributo da destinare al finanziamento del PSSR, progetti obiettivo, miglioramento qualità offerta e realizzazione piani di sviluppo regionali (FSR indistinto)	€.		0	0				
4.10.10.10.050.000.00.000	Contributi per obiettivi di piano sanitario nazionale (di parte corrente) (FSR indistinto)	€.		0	0				
4.10.10.10.090.000.00.000	Altri contributi da Regione (FSR indistinto)	€.		9.720	9.720	2.430	2.430	2.430	2.430
4.10.10.10.095.000.00.000	Altri contributi da Regione per servizi socio-sanitari (ASSI)-(FSR indistinto)	€.		0	0				
4.10.10.10.210.000.00.000	Contributi da Regione (FSR vincolato)	€.		0	0				

4.10.10.20.000.000.00.000	**A.1.B) Contributi c/esercizio da enti pubblici (Extra Fondo) - Totale**	€.	-	-	0	0	0	0	0

COD_COGE_NI	Descrizione		Preconsuntivo al 31/12/2015	Preventivo al 31/12/2016	Variazione	Budget primo trimestre 2016	Budget secondo trimestre 2016	Budget terzo trimestre 2016	Budget quarto trimestre 2016
4.10.10.20.010.010.00.000	Contributi da Regione (extra fondo) - Gettito fiscalità regionale	€.		0	0				
4.10.10.20.010.020.00.000	Contributi da Regione (extra fondo) - Altri contributi regionali extra fondo	€.		0	0				
4.10.10.20.010.030.00.000	Contributi da Regione (extra fondo) - Vincolati	€.		0	0				
4.10.10.20.015.010.00.000	Contributi da Regione (extra fondo) - Risorse aggiuntive da bilancio regionale a titolo di copertura LEA	€.		0	0				
4.10.10.20.015.020.00.000	Contributi da Regione (extra fondo) - Risorse aggiuntive da bilancio regionale a titolo di copertura extra LEA	€.		0	0				
4.10.10.20.020.010.00.000	Contributi da U.E.	€.		0	0				
4.10.10.20.020.030.00.000	Contributi vincolati da enti pubblici (extra fondo) - Vincolati	€.		0	0				
4.10.10.20.020.035.00.000	Contributi da altri enti pubblici (extra fondo) - Altro	€.		0	0				
4.10.10.20.030.010.00.000	Contributi da ATS/ASST/Fondazioni della Regione (extra fondo) - Vincolati	€.		0	0				
4.10.10.20.030.020.00.000	Contributi da ATS/ASST/Fondazioni della Regione (extra fondo) - Altro	€.		0	0				

4.10.10.30.000.000.00.000	**A.1.C) Contributi c/esercizio da enti privati - Totale**	€.	-	-	0	0	0	0	0

COD_COGE_NI	Descrizione		Preconsuntivo al 31/12/2015	Preventivo al 31/12/2016	Variazione	Budget primo trimestre 2016	Budget secondo trimestre 2016	Budget terzo trimestre 2016	Budget quarto trimestre 2016
4.10.10.30.010.000.00.000	Contributi da persone giuridiche private - Vincolati	€.		0	0				
4.10.10.30.020.000.00.000	Contributi da persone fisiche private - Vincolati	€.		0	0				
4.10.10.30.030.000.00.000	Contributo del Tesoriere - Indistinto	€.		0	0				
4.10.10.30.080.000.00.000	Altri contributi da privati - Indistinto	€.		0	0				

			Preconsuntivo al 31/12/2015	Preventivo al 31/12/2016	Variazione	Budget primo trimestre 2016	Budget secondo trimestre 2016	Budget terzo trimestre 2016	Budget quarto trimestre 2016
4.10.11.00.000.000.00.000	**A.1a) Rettifica contributi c/esercizio per destinazione ad investimenti - Totale**	€.	0	0	0	0	0	0	0
4.10.11.10.000.000.00.000	**A.1a.A) Rettifica contributi c/esercizio per destinazione ad investimenti**	€.	-	-	0	0	0	0	0

COD_COGE_NI	Descrizione		Preconsuntivo al 31/12/2015	Preventivo al 31/12/2016	Variazione	Budget primo trimestre 2016	Budget secondo trimestre 2016	Budget terzo trimestre 2016	Budget quarto trimestre 2016
4.10.11.10.010.000.00.000	Rettifica contributi c/esercizio per destinazione ad investimenti - Contributi da Regione per quota F.S. Regionale	€.		0	0				

RIPORTO DI BILANCIO

4.10.11.10.015.000.00.000	Rettifica contributi c/esercizio per destinazione ad investimenti - Contributi da ATS/ASST/Fondazioni della Regione	€.		0	0				
4.10.11.10.020.000.00.000	Rettifica contributi c/esercizio per destinazione ad investimenti - altri contributi	€.		0	0				

			Preconsuntivo al 31/12/2015	Preventivo al 31/12/2016	Variazione	Budget primo trimestre 2016	Budget secondo trimestre 2016	Budget terzo trimestre 2016	Budget quarto trimestre 2016
4.10.12.00.000.000.00.000	**A.1b) Utilizzo fondi per quote inutilizzate contributi vincolati di esercizi precedenti - Totale**	**€.**	**0**	**0**	**0**	**0**	**0**	**0**	**0**

4.10.12.10.000.000.00.000	**A.1b.A) Utilizzo fondi per quote inutilizzate contributi vincolati di esercizi precedenti**	€.	-	-	-	-	-	-	-

COD_COGE_NI	Descrizione		Preconsuntivo al 31/12/2015	Preventivo al 31/12/2016	Variazione	Budget primo trimestre 2016	Budget secondo trimestre 2016	Budget terzo trimestre 2016	Budget quarto trimestre 2016
4.10.12.10.010.000.00.000	Utilizzo fondi per quote inutilizzati contributi vincolati esercizi precedenti da Regione per quota FSR Vincolato	€.		0	0				
4.10.12.10.012.000.00.000	Utilizzo fondi per quote inutilizzati contributi esercizi precedenti da Regione per quota FSR indistinto	€.		0	0				
4.10.12.10.015.000.00.000	Utilizzo fondi per quote inutilizzati contributi vincolati esercizi precedenti da ATS/ASST/Fondazioni per quota FSR Vincolato	€.		0	0				
4.10.12.10.018.000.00.000	Utilizzo fondi per quote inutilizzati contributi esercizi precedenti da ATS/ASST/Fondazioni per quota FSR indistinto	€.		0	0				
4.10.12.10.020.000.00.000	Utilizzo fondi per quote inutilizzati contributi vincolati esercizi precedenti da soggetti pubblici (extra fondo) Vincolati	€.		0	0				
4.10.12.10.030.000.00.000	Utilizzo fondi per quote inutilizzate contributi vincolati esercizi precedenti per ricerca da Ministero	€.		0	0				
4.10.12.10.040.000.00.000	Utilizzo fondi per quote inutilizzate contributi vincolati esercizi precedenti per ricerca da Regione	€.		0	0				
4.10.12.10.045.000.00.000	Utilizzo fondi per quote inutilizzate contributi vincolati esercizi precedenti per ricerca da ATS/ASST/Fondazioni	€.		0	0				
4.10.12.10.050.000.00.000	Utilizzo fondi per quote inutilizzate contributi vincolati esercizi precedenti per ricerca da altri Enti Pubblici	€.		0	0				
4.10.12.10.055.000.00.000	Utilizzo fondi per quote inutilizzate contributi vincolati esercizi precedenti da privati (altro)	€.		0	0				
4.10.12.10.060.000.00.000	Utilizzo fondi per quote inutilizzate contributi vincolati esercizi precedenti per ricerca da privati	€.		0	0				

			Preconsuntivo al 31/12/2015	Preventivo al 31/12/2016	Variazione	Budget primo trimestre 2016	Budget secondo trimestre 2016	Budget terzo trimestre 2016	Budget quarto trimestre 2016
4.10.20.00.000.000.00.000	**A.2) Proventi e ricavi diversi - Totale**	**€.**	**0**	**2.387**	*2.387*	**596**	**595**	**596**	**600**

4.10.20.10.000.000.00.000	**A.2.A) Ricavi per prestazioni sanitarie e sociosanitarie a rilevanza sanitaria - Totale**	**€.**	**-**	**1.980**	***1.980***	***495***	***494***	***495***	***496***

COD_COGE_NI	Descrizione		Preconsuntivo al 31/12/2015	Preventivo al 31/12/2016	Variazione	Budget primo trimestre 2016	Budget secondo trimestre 2016	Budget terzo trimestre 2016	Budget quarto trimestre 2016
4.10.20.10.020.075.00.000	ricavi per prestazioni attivita' ambulatoriale per carcerati	€.		0	0				
4.10.20.10.020.110.00.000	ricavi per prestazioni di "screening" ATS di appartenenza	€.		0	0				
4.10.20.10.020.120.00.000	ricavi per prestazioni di "screening" altre ATS della regione	€.		0	0				
4.10.20.10.020.150.00.000	ricavi per prestazioni di "screening" per extra regione (Mobilità attiva in compensazione)	€.		0	0				
4.10.20.10.020.170.00.000	ricavi per prestazioni di "screening" per stranieri	€.		0	0				
4.10.20.10.020.210.00.000	ricavi per Neuro-psichiatria Infantile (Uonpia) per la ATS di appartenenza	€.		0	0				
4.10.20.10.020.220.00.000	ricavi per Neuro-psichiatria Infantile (Uonpia) per altre ATS lombarde	€.		0	0				
4.10.20.10.020.250.00.000	ricavi per Neuro-psichiatria Infantile (Uonpia) per Extraregione (Mobilità attiva in compensazione)	€.		0	0				
4.10.20.10.020.270.00.000	**ricavi per Neuro-psichiatria Infantile (Uonpia) per Stranieri**	**€.**		**0**	***0***	**0**	**0**	**0**	**0**
4.10.20.10.020.270.01.000	*ricavi per Neuro-psichiatria Infantile (Uonpia) per Stranieri - codice onere - 7*	€.		0	0				
4.10.20.10.020.270.02.000	*ricavi per Neuro-psichiatria Infantile (Uonpia) per Stranieri - codice onere - 9*	€.		0	0				
4.10.20.10.020.270.03.000	*ricavi per Neuro-psichiatria Infantile (Uonpia) per Stranieri - codice onere - CSCS*	€.		0	0				
4.10.20.10.030.010.00.000	ricavi per attivita' di psichiatria (circ. 46/san) per la ATS di appartenenza	€.		0	0				
4.10.20.10.030.020.00.000	ricavi per attivita' di psichiatria (circ. 46/san) per altre ATS lombarde	€.		0	0				
4.10.20.10.030.050.00.000	ricavi per attivita' di psichiatria (circ. 46/san) per Extraregione (Mobilità non soggetta a compensazione)	€.		0	0				
4.10.20.10.030.070.00.000	ricavi per attivita' di psichiatria (circ. 46/san) stranieri	€.		0	0				
4.10.20.10.040.010.00.000	ricavi per farmaci File F per la ATS di appartenenza	€.		0	0				
4.10.20.10.040.020.00.000	ricavi per farmaci File F per altre ATS lombarde	€.		0	0				
4.10.20.10.040.050.00.000	ricavi per farmaci File F per Extraregione (Mobilità attiva in compensazione)	€.		0	0				
4.10.20.10.040.070.00.000	ricavi per i farmaci File F per stranieri	€.		0	0				
4.10.20.10.040.080.00.000	ricavi per i farmaci File F per carcerati (per conto Istituti penitenziari)	€.		0	0				
4.10.20.10.050.010.00.000	ricavi per farmaci erogati in "Doppio Canale" per ATS di appartenenza	€.		1.825	*1.825*	456	456	456	457
4.10.20.10.050.020.00.000	ricavi per farmaci erogati in "Doppio Canale" per altre ATS lombarde	€.		0	0				
4.10.20.10.050.050.00.000	ricavi per farmaci erogati in "Doppio Canale" per Extraregione (Mobilità attiva in compensazione)	€.		0	0				
4.10.20.10.050.070.00.000	ricavi per farmaci erogati in "Doppio Canale" per stranieri	€.		0	0				

BOZZA

4.10.20.10.060.010.00.000	ricavi per farmaci erogati in "Primo ciclo" per ATS di appartenenza	€.		0	*0*				
4.10.20.10.060.020.00.000	ricavi per farmaci erogati in "Primo ciclo" per altre ATS lombarde	€.		0	*0*				
4.10.20.10.060.050.00.000	ricavi per farmaci erogati in "Primo ciclo" per Extraregione (Mobilità attiva in compensazione)	€.		0	*0*				
4.10.20.10.060.070.00.000	ricavi per farmaci erogati in "Primo ciclo" per stranieri	€.		0	*0*				
4.10.20.10.190.010.00.000	Altre prestazioni sanitarie v/ATS di appartenenza	€.		0	*0*				
4.10.20.10.190.020.00.000	Altre prestazioni sanitarie verso altre ATS/ASST/Fondazioni lombardi	€.		0	*0*				
4.10.20.10.190.030.00.000	Altre prestazioni sanitarie ad altri soggetti pubblici	€.		0	*0*				
4.10.20.10.190.050.00.000	Altre prestazioni sanitarie a soggetti pubblici extraregione (soggette a compensazione)	€.		0	*0*				
4.10.20.10.190.055.00.000	Altre prestazioni sanitarie a soggetti pubblici extraregione (non in compensazione)	€.		0	*0*				
4.10.20.10.200.010.00.000	Altre prestazioni socio sanitarie per ATS di appartenenza	€.		0	*0*				
4.10.20.10.200.020.00.000	Altre prestazioni socio sanitarie verso altre ATS/ASST/Fondazioni lombardi	€.		0	*0*				
4.10.20.10.200.030.00.000	Altre prestazioni socio sanitarie ad altri soggetti pubblici	€.		0	*0*				
4.10.20.10.300.010.00.000	Ricavi per consulenza sanitaria per ATS di appartenenza	€.		0	*0*				
4.10.20.10.300.020.00.000	Ricavi per consulenza sanitaria v/altre ATS-ASST-Fondazioni della Regione	€.		0	*0*				
4.10.20.10.300.030.00.000	Ricavi per consulenza sanitaria ad altri soggetti pubblici	€.		0	*0*				
4.10.20.10.300.055.00.000	Ricavi per consulenza sanitaria ad altri soggetti pubblici Extraregione (non soggette a compensazione)	€.		0	*0*				
4.10.20.10.300.060.00.000	Ricavi per consulenza sanitaria a privati	€.		0	*0*				
4.10.20.10.400.010.00.000	Ricavi per prestazioni sanitarie erogate a soggetti privati	€.		0	*0*				
4.10.20.10.400.110.00.000	Ricavi per prestazioni socio sanitarie a soggetti privati	€.		0	*0*				
4.10.20.10.500.010.00.000	Ricavi per libera professione ex art. 55 c.1 lett. a) - b) Ccnl - (Area ospedaliera)	€.		0	*0*				
4.10.20.10.500.020.00.000	Ricavi per libera professione ex art. 55 c.1 lett. a) - b) Ccnl - (Area specialistica)	€.		0	*0*				
4.10.20.10.500.030.00.000	Ricavi per libera professione ex art. 55 c.1 lett. a) - b) Ccnl - (Area sanità pubblica)	€.		17	*17*	4	4	4	5
4.10.20.10.500.110.00.000	Ricavi per servizi di consulenza sanitaria in area pagamento (art. 55 c.1 lett. c) d) ed ex art. 57-58 CCNL)	€.		138	*138*	35	34	35	34
4.10.20.10.500.120.00.000	Ricavi per servizi di consulenza sanitaria in area pagamento (art. 55 c.1 lett. c) d) ed ex art. 57-58 CCNL) verso ATS-ASST-Fondazioni della Regione	€.		0	*0*				
4.10.20.10.500.210.00.000	Ricavi per prestazioni sanitarie intramoenia - Altro	€.		0	*0*				
4.10.20.10.500.220.00.000	Ricavi per prestazioni sanitarie intramoenia - Altro verso ATS-ASST-Fondazioni della Regione	€.		0	*0*				
4.10.20.10.600.210.00.000	Ricavi di ATS per attività di igiene pubblica ed ambientale - certificazioni	€.		0	*0*				

RISC.R.I.B.A.

4.10.20.10.800.010.00.000	Altri ricavi propri di ATS - a soggetti privati	€.		0	0				
4.10.20.20.000.000.00.000	**A.2.B) Ricavi per prestazioni non sanitarie - Totale**	**€.**	**-**	**213**	***213***	***53***	***53***	***53***	***54***
COD_COGE_NI	*Descrizione*		*Preconsuntivo al 31/12/2015*	*Preventivo al 31/12/2016*	*Variazione*	*Budget primo trimestre 2016*	*Budget secondo trimestre 2016*	*Budget terzo trimestre 2016*	*Budget quarto trimestre 2016*
4.10.20.20.010.010.00.000	Ricavi da differenza alberghiera	€.		0	0				
4.10.20.20.020.010.00.000	Buoni mensa	€.		21	21	5	5	5	6
4.10.20.20.030.010.00.000	Proventi da sperimentazione farmaci	€.		0	0				
4.10.20.20.040.010.00.000	Proventi da Rilascio certificati e cartelle cliniche	€.		192	192	48	48	48	48
4.10.20.20.050.010.00.000	Ricavi per formazione	€.		0	0				
4.10.20.20.050.020.00.000	Ricavi per formazione verso ATS/ASST/Fondazioni della Regione	€.		0	0				
4.10.20.20.060.000.00.000	Ricavi da sperimentazioni gestionali (art. 9-bis, D.Lgs. 502/92)	€.		0	0				
4.10.20.20.080.010.00.000	Altri ricavi per prestazioni non sanitarie verso ATS/ASST/Fondazioni della Regione	€.		0	0				
4.10.20.20.080.030.00.000	Altri ricavi per prestazioni non sanitarie verso altri enti pubblici	€.		0	0				
4.10.20.20.080.080.00.000	Altri ricavi per prestazioni non sanitarie verso privati	€.		0	0				
4.10.20.30.000.000.00.000	**A.2.C) Altri proventi - Totale**	**€.**	**-**	**194**	***194***	***48***	***48***	***48***	***50***
COD_COGE_NI	*Descrizione*		*Preconsuntivo al 31/12/2015*	*Preventivo al 31/12/2016*	*Variazione*	*Budget primo trimestre 2016*	*Budget secondo trimestre 2016*	*Budget terzo trimestre 2016*	*Budget quarto trimestre 2016*
4.10.20.30.010.010.00.000	Affitti attivi	€.		41	41	10	10	10	11
4.10.20.30.010.015.00.000	Altri proventi da attività immobiliari	€.		0	0				
4.10.20.30.010.020.00.000	Altri proventi non sanitari	€.		0	0				
4.10.20.30.080.010.00.000	Altri proventi diversi verso ATS/ASST/Fondazioni della Regione	€.		0	0				
4.10.20.30.080.030.00.000	Altri proventi diversi verso altri enti pubblici	€.		0	0				
4.10.20.30.080.080.00.000	Altri proventi diversi verso privati	€.		153	153	38	38	38	39
			Preconsuntivo al 31/12/2015	*Preventivo al 31/12/2016*	*Variazione*	*Budget primo trimestre 2016*	*Budget secondo trimestre 2016*	*Budget terzo trimestre 2016*	*Budget quarto trimestre 2016*
4.10.30.00.000.000.00.000	**A.3) Concorsi, recuperi, rimborsi per attività tipiche - Totale**	**€.**	**0**	**30**	***30***	**8**	**7**	**8**	**7**
4.10.30.10.000.000.00.000	**A.3.A) Rimborsi assicurativi - Totale**	**€.**	**-**	**-**	***0***	***0***	***0***	***0***	***0***
COD_COGE_NI	*Descrizione*		*Preconsuntivo al 31/12/2015*	*Preventivo al 31/12/2016*	*Variazione*	*Budget primo trimestre 2016*	*Budget secondo trimestre 2016*	*Budget terzo trimestre 2016*	*Budget quarto trimestre 2016*
4.10.30.10.010.000.00.000	Rimborsi assicurativi	€.		0	0				
4.10.30.20.000.000.00.000	**A.3.B) Altri concorsi, recuperi e rimborsi per attività tipiche - Totale**	**€.**	**-**	**30**	***30***	***8***	***7***	***8***	***7***
COD_COGE_NI	*Descrizione*	**€.**	*Preconsuntivo al 31/12/2015*	*Preventivo al 31/12/2016*	*Variazione*	*Budget primo trimestre 2016*	*Budget secondo trimestre 2016*	*Budget terzo trimestre 2016*	*Budget quarto trimestre 2016*
4.10.30.20.010.010.00.000	Rimborso personale comandato e convenzionato c/o ATS/ASST/Fondazioni della Regione	€.		0	0				
4.10.30.20.010.030.00.000	Rimborso personale comandato e convenzionato c/o altri enti pubblici	€.		30	30	8	7	8	7
4.10.30.20.010.060.00.000	Rimborso personale comandato e convenzionato c/o Regione Lombardia	€.		0	0				
4.10.30.20.020.010.00.000	Rimborsi per Cessione di farmaci ed emoderivati verso ATS/ASST/Fondazioni della Regione ESCLUSI EMODERIVATI GESTITI VIA CONSORZIO INTERREGIONALE]	€.		0	0				
4.10.30.20.020.012.00.000	Rimborsi per Cessione emoderivati verso ATS/ASST/Fondazioni della Regione SOLAMENTE OVE GESTITI NELL'AMBITO DEL CONSORZIO INTERREGIONALE]	€.		0	0				
4.10.30.20.020.015.00.000	Rimborsi per Cessione emoderivati verso az. Sanit. Pubbliche Extraregione - NON in compensazione SOLAMENTE OVE GESTITI NELL'AMBITO DEL CONSORZIO INTERREGIONALE]	€.		0	0				
4.10.30.20.020.030.00.000	Rimborsi per Cessione di farmaci ed emoderivati verso altri enti pubblici	€.		0	0				
4.10.30.20.020.060.00.000	Rimborsi per Cessione di farmaci ed emoderivati verso privati ESCLUSI EMODERIVATI GESTITI VIA CONSORZIO INTERREGIONALE]	€.		0	0				
4.10.30.20.020.065.00.000	Rimborsi per Cessione emoderivati verso privati SOLAMENTE OVE GESTITI NELL'AMBITO DEL CONSORZIO INTERREGIONALE]	€.		0	0				
4.10.30.20.030.010.00.000	Rimborsi per Cessione di sangue ed emocomponenti verso ATS/ASST/Fondazioni della Regione	€.		0	0				
4.10.30.20.030.030.00.000	Rimborsi per Cessione di sangue ed emocomponenti verso altri enti pubblici	€.		0	0				
4.10.30.20.030.035.00.000	Rimborsi per Cessione di emocomponenti e cellule staminali Extraregione	€.		0	0				
4.10.30.20.030.060.00.000	Rimborsi per Cessione di sangue ed emocomponenti verso privati	€.		0	0				
4.10.30.20.040.010.00.000	Rimborso per acquisto altri beni da parte di ATS/ASST/Fondazioni della Regione	€.		0	0				
4.10.30.20.040.030.00.000	Rimborso per acquisto altri beni da parte di altri enti pubblici	€.		0	0				
4.10.30.20.040.060.00.000	Rimborso per acquisto altri beni verso privati	€.		0	0				
4.10.30.20.050.010.00.000	Altri concorsi, recuperi e rimborsi per attività tipiche da parte di ATS/ASST/Fondazioni della Regione	€.		0	0				

DELIBERA

4.10.30.20.050.030.00.000	Altri concorsi, recuperi e rimborsi per attività tipiche da parte di altri enti pubblici	€.		0	*0*				
4.10.30.20.050.060.00.000	Altri concorsi, recuperi e rimborsi per attività tipiche da parte di Regione Lombardia	€.		0	*0*				
4.10.30.20.080.010.00.000	Recuperi da personale dipendente (vitto, alloggio, ...)	€.		0	*0*				
4.10.30.20.080.020.00.000	Concorsi, recuperi, rimborsi da sperimentazioni gestionali (art. 9-bis, D.Lgs. 502/92)	€.		0	*0*				
4.10.30.20.080.025.00.000	Concorsi, recuperi, rimborsi da esternalizzazioni di servizi	€.		0	*0*				
4.10.30.20.080.045.00.000	Rette a carico degli ospiti per accesso a servizi sociosanitari integrati	€.		0	*0*				
4.10.30.20.080.050.00.000	Rette a carico dei Comuni per accesso a servizi sociosanitari integrati	€.		0	*0*				
4.10.30.20.080.055.00.000	Rette a carico di altri enti pubblici per accesso a servizi sociosanitari integrati	€.		0	*0*				
4.10.30.20.080.060.00.000	Rette a carico di enti privati per accesso a servizi sociosanitari integrati	€.		0	*0*				
4.10.30.20.080.065.00.000	Rette solventi per accesso a servizi sociosanitari integrati	€.		0	*0*				
4.10.30.20.080.080.00.000	Altri ricavi per concorsi, recuperi e rimborsi verso privati	€.		0	*0*				

4.10.40.00.000.000.00.000	**A.4) Compartecipazione alla spesa per prestazioni sanitarie - Totale**	**€.**	**-**	**39**	***39***	**10**	**10**	**10**	**9**
COD_COGE_NI	*Descrizione*		*Preconsuntivo al 31/12/2015*	*Preventivo al 31/12/2016*	*Variazione*	*Budget primo trimestre 2016*	*Budget secondo trimestre 2016*	*Budget terzo trimestre 2016*	*Budget quarto trimestre 2016*
4.10.40.10.000.000.00.000	Ticket sulle prestazioni di specialistica ambulatoriale	€.		39	*39*	10	10	10	9
4.10.40.80.000.000.00.000	Altri Tickets	€.		0	*0*				

4.10.50.00.000.000.00.000	**A.5) Costi capitalizzati - Totale**	**€.**	**-**	**197**	***197***	**50**	**49**	**50**	**48**
COD_COGE_NI	*Descrizione*		*Preconsuntivo al 31/12/2015*	*Preventivo al 31/12/2016*	*Variazione*	*Budget primo trimestre 2016*	*Budget secondo trimestre 2016*	*Budget terzo trimestre 2016*	*Budget quarto trimestre 2016*
4.10.50.10.010.010.00.000	Quota contributi c/capitale da utilizzo finanziamenti per investimenti da Regione	€.		75	*75*	19	19	19	18
4.10.50.10.010.012.00.000	Quota contributi c/capitale da utilizzo finanziamenti per investimenti da Regione - Beni di prima dotazione	€.		122	*122*	31	30	31	30
4.10.50.10.010.020.00.000	Quota contributi c/capitale da utilizzo finanziamenti per investimenti dallo Stato	€.		0	*0*				
4.10.50.10.015.010.00.000	Quota contributi c/esercizio da contributi FSR destinati a investimenti	€.		0	*0*				
4.10.50.10.015.020.00.000	Quota contributi c/esercizio da altri contributi destinati a investimenti	€.		0	*0*				
4.10.50.10.020.010.00.000	Costi capitalizzati da utilizzo riserva plusvalenze da reinvestire	€.		0	*0*				
4.10.50.10.020.020.00.000	Costi capitalizzati da utilizzo riserva successioni e donazioni	€.		0	*0*				
4.10.50.10.020.030.00.000	Costi capitalizzati da utilizzo riserva per investimenti	€.		0	*0*				
4.10.50.20.010.010.00.000	Capitalizzazione costi (sostenuti in economia)	€.		0	*0*				

PRESCRIBA

			Preconsuntivo al 31/12/2015	Preventivo al 31/12/2016	Variazione	Budget primo trimestre 2016	Budget secondo trimestre 2016	Budget terzo trimestre 2016	Budget quarto trimestre 2016	Dettaglio costi per natura degli Utilizzi contributi	Dettaglio costi per natura dei contributi
4.20.00.00.000.000.00.000	**B) COSTI DELLA PRODUZIONE**		**0**	**12.043**	***12.043***	**3.011**	**3.009**	**3.011**	**3.012**	**0**	**9.390**

			Preconsuntivo al 31/12/2015	Preventivo al 31/12/2016	Variazione	Budget primo trimestre 2016	Budget secondo trimestre 2016	Budget terzo trimestre 2016	Budget quarto trimestre 2016	Dettaglio costi per natura degli Utilizzi contributi	Dettaglio costi per natura dei contributi
4.20.05.00.000.000.00.000	**B.1) Acquisti di beni - Totale**	**€.**	**0**	**2.696**	***2.696***	**675**	**683**	**667**	**671**	**0**	**871**

4.20.05.10.000.000.00.000	**B.1.A) Acquisti di beni sanitari - Totale**	**€.**	**-**	**2.644**	***2.644***	**663**	**670**	**655**	**656**	**-**	**819**

COD_COGE_NI	Descrizione		Preconsuntivo al 31/12/2015	Preventivo al 31/12/2016	Variazione	Budget primo trimestre 2016	Budget secondo trimestre 2016	Budget terzo trimestre 2016	Budget quarto trimestre 2016	Dettaglio costi per natura degli Utilizzi contributi	Dettaglio costi per natura dei contributi
4.20.05.10.010.010.00.000	**Farmaceutici: Specialità Medicinali**	**€.**		**0**	***0***	**0**	**0**	**0**	**0**	**0**	**0**
4.20.05.10.010.010.01.000	*Farmaceutici: Specialità Medicinali (File F compreso HCV)*	€.		0	*0*						
4.20.05.10.010.010.02.000	*Farmaceutici: Specialità Medicinali (altro: farmaci ospedalieri)*	€.		0	*0*						
4.20.05.10.010.020.00.000	Farmaceutici: Specialità Medicinali (Doppio Canale ex Nota CUF 37)	€.		1.031	*1.031*	258	266	250	257		
4.20.05.10.010.030.00.000	Farmaceutici: Specialità Medicinali (Primo Ciclo terapeutico D.G.R. 10246/02)	€.		0	*0*	0					
4.20.05.10.010.810.00.000	Farmaceutici: Specialità Medicinali da ATS/ASST/Fondazioni della Regione	€.		0	*0*	0					
4.20.05.10.010.820.00.000	Farmaceutici: Specialità Medicinali (Doppio Canale ex Nota CUF 37) da ATS/ASST/Fondazioni della Regione	€.		0	*0*	0					
4.20.05.10.020.010.00.000	Farmaceutici: Ossigeno	€.		0	*0*	0					
4.20.05.10.020.020.00.000	Farmaceutici: Ossigeno (Doppio Canale)	€.		331	*331*	83	83	83	82		
4.20.05.10.020.810.00.000	Farmaceutici: Ossigeno da ATS/ASST/Fondazioni della Regione	€.		0	*0*	0					
4.20.05.10.020.820.00.000	Farmaceutici: Ossigeno (Doppio Canale) da ATS/ASST/Fondazioni della Regione	€.		0	*0*	0					
4.20.05.10.025.010.00.000	Farmaceutici: Specialità Medicinali SENZA AIC	€.		0	*0*	0					
4.20.05.10.025.020.00.000	Farmaceutici: Galenici e altri medicinali SENZA AIC	€.		0	*0*	0					
4.20.05.10.025.030.00.000	Farmaceutici: Ossigeno e gas medicali SENZA AIC	€.		0	*0*	0					
4.20.05.10.030.010.00.000	Emoderivati	€.		0	*0*						
4.20.05.10.030.012.00.000	Emoderivati da Privati SOLAMENTE OVE GESTITI NELL'AMBITO DEL CONSORZIO INTERREGIONALE]	€.		0	*0*	0					
4.20.05.10.030.020.00.000	Emoderivati (Doppio Canale ex Nota CUF 37)	€.		463	*463*	116	116	116	115		
4.20.05.10.030.810.00.000	Emoderivati da ATS/ASST/Fondazioni della Regione ESCLUSI EMODERIVATI GESTITI VIA CONSORZIO INTERREGIONALE]	€.		0	*0*						
4.20.05.10.030.812.00.000	Emoderivati da ATS/ASST/Fondazioni della Regione SOLAMENTE OVE GESTITI NELL'AMBITO DEL CONSORZIO INTERREGIONALE]	€.		0	*0*						
4.20.05.10.030.815.00.000	Emoderivati da Az. Pubbliche ExtraRegione SOLAMENTE OVE GESTITI NELL'AMBITO DEL CONSORZIO INTERREGIONALE]	€.		0	*0*						
4.20.05.10.030.820.00.000	Emoderivati (Doppio Canale ex Nota CUF 37) da ATS/ASST/Fondazioni della Regione	€.		0	*0*						
4.20.05.10.040.010.00.000	Prodotti dietetici	€.		0	*0*						
4.20.05.10.050.010.00.000	Dispositivi medici: Cnd W - Materiali Diagnostici in vitro	€.		7	*7*	2	2	2	1		7
4.20.05.10.050.020.00.000	Dispositivi medici: Cnd Z - Materiali diagnostici (materiale per apparecchiature sanitare e relativi componenti)	€.		1	*1*				1		1
4.20.05.10.050.030.00.000	Prodotti chimici: Materiali diagnostici (senza Cnd)	€.		0	*0*						
4.20.05.10.060.011.00.000	Dispositivi Medici: Cnd A - Dispositivi da somministrazione, prelievo e raccolta	€.		0	*0*						
4.20.05.10.060.012.00.000	Dispositivi Medici: Cnd K, L - Strumentario chirurgico	€.		0	*0*						
4.20.05.10.060.013.00.000	Dispositivi Medici: Cnd H - Dispositivi di sutura	€.		0	*0*						
4.20.05.10.060.014.00.000	Dispositivi Medici: Cnd M - Dispositivi per medicazioni generali e specialistiche	€.		0	*0*						
4.20.05.10.060.015.00.000	Dispositivi Medici: Cnd T - Dispositivi di protezione e ausili per incontinenza (d. lgs. 46/97)	€.		647	*647*	162	162	162	161		647
4.20.05.10.060.016.00.000	Dispositivi Medici: Cnd Y - Supporti o ausili tecnici per persone disabili	€.		31	*31*	8	8	8	7		31
4.20.05.10.060.017.00.000	Dispositivi Medici: Cnd B; G; N; Q; R; U - Presidi medico-chirurgici specialistici	€.		126	*126*	32	31	32	31		126
4.20.05.10.060.018.00.000	Dispositivi Medici: Cnd: D; S; V - Disinfettanti, prodotti per sterilizzazione e dispositivi vari	€.		0	*0*						
4.20.05.10.060.020.00.000	Dispositivi medici: Cnd: C - Dispositivi per appar. Cardiocircolatorio			0	*0*						
4.20.05.10.060.030.00.000	Dispositivi medici con repertorio e senza CND (tipo 2, kit)	€.		0	*0*						
4.20.05.10.060.040.00.000	Dispositivi medici non registrati in Italia (senza repertorio e con CND assimilabile)	€.		0	*0*						
4.20.05.10.070.010.00.000	Materiale chirurgico e prodotti per uso veterinario	€.		0	*0*						
4.20.05.10.080.030.00.000	Dispositivi Medici: Cnd: J - impiantabili attivi: Materiali protesici (endoprotesi)	€.		0	*0*						
4.20.05.10.080.040.00.000	Dispositivi medici: Cnd: P - Materiali protesici (endoprotesi non attive)			0	*0*						
4.20.05.10.090.010.00.000	Dispositivi Medici: Cnd F - Materiali per emodialisi	€.		0	*0*						
4.20.05.10.100.010.00.000	Materiali per la profilassi igienico-sanitari: sieri	€.		0	*0*						
4.20.05.10.100.020.00.000	Materiali per la profilassi igienico-sanitari: vaccini	€.		0	*0*						
4.20.05.10.120.010.00.000	Prodotti farmaceutici per uso veterinario	€.		0	*0*						

BOZZA

4.20.05.10.130.010.00.000	Sangue ed emocomponenti	€.		0	0						
4.20.05.10.130.800.00.000	Sangue ed emocomponenti acquistati Extraregione	€.		0	0						
4.20.05.10.130.810.00.000	Sangue ed emocomponenti da ATS/ASST/Fondazioni della Regione	€.		0	0						
4.20.05.10.800.010.00.000	Altri beni e prodotti sanitari (PRODOTTI SENZA REPERTORIO E/O CND)	€.		7	7	2	2	2	1		7
4.20.05.10.800.810.00.000	Altri beni e prodotti sanitari (escluso Specialità medicinali, ossigeno, emoderivati e sangue) da ATS/ASST/Fondazioni della Regione	€.		0	0						

Gli acquisti vanno indicati al netto di sconti, resi e abbuoni

4.20.05.20.000.000.00.000	**B.1.B) Acquisti di beni non sanitari - Totale**		**-**	**52**	***52***	**12**	**13**	**12**	**15**	**-**	**52**

COD_COGE_NI	*Descrizione*		*Preconsuntivo al 31/12/2015*	*Preventivo al 31/12/2016*	*Variazione*	*Budget primo trimestre 2016*	*Budget secondo trimestre 2016*	*Budget terzo trimestre 2016*	*Budget quarto trimestre 2016*	*Dettaglio costi per natura degli Utilizzi contributi*	*Dettaglio costi per natura dei contributi*
4.20.05.20.010.010.00.000	Prodotti alimentari	€.		0	0						
4.20.05.20.020.010.00.000	Materiale di guardaroba, di pulizia e di convivenza in genere	€.		10	10	2	3	2	3		10
4.20.05.20.030.010.00.000	Carburanti e lubrificanti	€.		5	5	1	1	1	2		5
4.20.05.20.030.020.00.000	Combustibili	€.		0	0						
4.20.05.20.040.010.00.000	Cancelleria e stampati	€.		32	32	8	8	8	8		32
4.20.05.20.050.010.00.000	Supporti informatici e materiale per EDP	€.		0	0						
4.20.05.20.060.010.00.000	Materiale per manutenzioni e riparazioni immobili e loro pertinenze	€.		0	0						
4.20.05.20.060.020.00.000	Materiale per manutenzioni e riparazioni mobili e macchine	€.		0	0						
4.20.05.20.060.030.00.000	Materiale per manutenzioni e riparazioni attrezzature tecnico scientifico sanitarie	€.		0	0						
4.20.05.20.060.040.00.000	Materiale per manutenzioni e riparazioni attrezzature tecnico economali	€.		0	0						
4.20.05.20.060.050.00.000	Materiale per manutenzioni e riparazioni automezzi (sanitari e non)	€.		0	0						
4.20.05.20.060.080.00.000	Materiale per manutenzioni e riparazioni - Altro	€.		0	0						
4.20.05.20.800.010.00.000	Altri beni non sanitari	€.		5	5	1	1	1	2		5
4.20.05.20.800.810.00.000	Altri beni non sanitari da ATS/ASST/Fondazioni della Regione	€.		0	0						

Gli acquisti vanno indicati al netto di sconti, resi e abbuoni

R.I.C.R.I.B.A.

			Preconsuntivo al 31/12/2015	Preventivo al 31/12/2016	Variazione	Budget primo trimestre 2016	Budget secondo trimestre 2016	Budget terzo trimestre 2016	Budget quarto trimestre 2016	Dettaglio costi per natura degli Utilizzi contributi	Dettaglio costi per natura dei contributi
4.20.10.00.000.000.00.000	**B.2) Acquisti di servizi - Totale**	€.	**0**	**2.705**	***2.705***	**673**	**673**	**678**	**681**	**0**	**2.229**

			Preconsuntivo al 31/12/2015	Preventivo al 31/12/2016	Variazione	Budget primo trimestre 2016	Budget secondo trimestre 2016	Budget terzo trimestre 2016	Budget quarto trimestre 2016	Dettaglio costi per natura degli Utilizzi contributi	Dettaglio costi per natura dei contributi
4.20.10.10.000.000.00.000	**B.2.A) Acquisti di servizi sanitari - Totale**	€.	**0**	**2.347**	***2.347***	**587**	**586**	**587**	**587**	**0**	**1.871**

4.20.10.10.030.000.00.000	**B.2.A.3) Acquisti di servizi sanitari per assistenza specialistica ambulatoriale - Totale**	€.	**-**	**89**	***89***	***22***	***22***	***22***	***23***	**-**	**89**

COD_COGE_NI	Descrizione		Preconsuntivo al 31/12/2015	Preventivo al 31/12/2016	Variazione	Budget primo trimestre 2016	Budget secondo trimestre 2016	Budget terzo trimestre 2016	Budget quarto trimestre 2016	Dettaglio costi per natura degli Utilizzi contributi	Dettaglio costi per natura dei contributi
4.20.10.10.030.020.10.010	assistenza medico specialistica convenzionata interna (SUMAI)	€.		89	*89*	22	22	22	23		89

4.20.10.10.050.000.00.000	**B.2.A.5) Acquisti servizi sanitari per assistenza integrativa e protesica - Totale**	€.	**-**	**1.330**	***1.330***	***333***	***332***	***333***	***332***	**-**	**854**

COD_COGE_NI	Descrizione		Preconsuntivo al 31/12/2015	Preventivo al 31/12/2016	Variazione	Budget primo trimestre 2016	Budget secondo trimestre 2016	Budget terzo trimestre 2016	Budget quarto trimestre 2016	Dettaglio costi per natura degli Utilizzi contributi	Dettaglio costi per natura dei contributi
4.20.10.10.050.310.00.000	Assistenza Protesica non erogata tramite Farmaceutica Convenzionata (ex art. 8, c. 2, D.Lgs. 502/92) c.d. protesica "Maggiore"	€.		1.034	*1.034*	259	258	259	258		558
4.20.10.10.050.330.00.000	Assistenza Protesica non erogata tramite Farmaceutica Convenzionata (ex art. 8, c. 2, D.Lgs. 502/92) - Costi di gestione magazzino	€.		105	*105*	26	26	26	27		105
4.20.10.10.050.332.00.000	Acquisto di prestazioni relative all'Assistenza Integrativa - Nutrizione Artificiale Enterale	€.		191	*191*	48	48	48	47		191
4.20.10.10.050.334.00.000	Acquisto di prestazioni relative all'Assistenza Integrativa (SOLO Servizio Distributivo da privato)	€.		0	*0*						
4.20.10.10.050.336.00.000	Acquisto di prestazioni relative all'Assistenza Protesica (SOLO Servizio Distributivo da privato)	€.		0	*0*						
4.20.10.10.050.400.00.000	Acquisto di prestazioni relative all'Assistenza Protesica Extraregione	€.		0	*0*						
4.20.10.10.050.450.00.000	Acquisto di prestazioni relative all'Assistenza Integrativa Extraregione	€.		0	*0*						

4.20.10.10.100.000.00.000	**B.2.A.10) Acquisto prestazioni trasporto sanitari - Totale**	€.	**-**	**283**	***283***	***71***	***71***	***71***	***70***	**-**	**283**

COD_COGE_NI	Descrizione		Preconsuntivo al 31/12/2015	Preventivo al 31/12/2016	Variazione	Budget primo trimestre 2016	Budget secondo trimestre 2016	Budget terzo trimestre 2016	Budget quarto trimestre 2016	Dettaglio costi per natura degli Utilizzi contributi	Dettaglio costi per natura dei contributi
4.20.10.10.100.010.20.000	Altri Trasporti sanitari da pubblico	€.		0	*0*						
4.20.10.10.100.010.80.000	Trasporti fuori regione (mobilità passiva in compensazione)	€.		0	*0*						
4.20.10.10.100.020.20.000	Altri Trasporti sanitari da privato	€.		283	*283*	71	71	71	70		283

4.20.10.10.110.000.00.000	**B.2.A.11) Acquisto prestazioni Socio-Sanitaria a rilevanza sanitaria - Totale**	€.	**-**	**-**	***0***	***0***	***0***	***0***	***0***	**-**	**-**

COD_COGE_NI	Descrizione		Preconsuntivo al 31/12/2015	Preventivo al 31/12/2016	Variazione	Budget primo trimestre 2016	Budget secondo trimestre 2016	Budget terzo trimestre 2016	Budget quarto trimestre 2016	natura degli Utilizzi contributi	Dettaglio costi per natura dei contributi
4.20.10.10.110.010.40.020	acquisto di servizi di assistenza domiciliare integrata (ADI) da pubblico	€.		0	*0*						
4.20.10.10.110.010.80.010	altri acquisti di prestazioni di servizi socio sanitari da ATS/ASST/Fondazioni della Regione	€.		0	*0*						
4.20.10.10.110.010.80.020	Altri costi per prestazioni di servizi socio sanitari da pubblico	€.		0	*0*						

BUSTA A

4.20.10.10.110.020.40.010	acquisto di servizi di assistenza domiciliare integrata (ADI) da privato	€.		0	0						
4.20.10.10.120.000.00.000	**B.2.A.12) Compartecipazione al personale per att. Libero-prof. (intramoenia) - Totale**	**€.**	**-**	**132**	***132***	***33***	***33***	***33***	***33***	**-**	**132**
COD_COGE_NI	*Descrizione*		*Preconsuntivo al 31/12/2015*	*Preventivo al 31/12/2016*	*Variazione*	*Budget primo trimestre 2016*	*Budget secondo trimestre 2016*	*Budget terzo trimestre 2016*	*Budget quarto trimestre 2016*	*Dettaglio costi per natura degli Utilizzi contributi*	*Dettaglio costi per natura dei contributi*
4.20.10.10.120.010.00.000	Compart. al personale att. libera professione ex art. 55 c.1 lett. a) - b) Ccnl - Area Ospedaliera	€.		0	0						
4.20.10.10.120.012.00.000	Compart. al personale att. libera professione ex art. 55 c.1 lett. a) - b) Ccnl - Area Specialistica	€.		0	0						
4.20.10.10.120.015.00.000	Compart. al personale att. libera professione ex art. 55 c.1 lett. a) - b) Ccnl - Area sanità pubblica	€.		12	12	3	3	3	3		12
4.20.10.10.120.020.00.000	Servizi di consulenza sanitaria in area pagamento (art. 55 c.1 lett. c) d) ed ex art. 57-58 CCNL)	€.		120	120	30	30	30	30		120
4.20.10.10.120.025.00.000	Servizi di consulenza sanitaria in area pagamento (art. 55 c.1 lett. c) d) ed ex art. 57-58 CCNL) - attività v/ATS-ASST-Fondazioni della Regione	€.		0	0						
4.20.10.10.120.030.00.000	Servizi di consulenza sanitaria in area pagamento (art. 55 c.2 CCNL)	€.		0	0						
4.20.10.10.120.035.00.000	Servizi di consulenza sanitaria in area pagamento (art. 55 c.2 CCNL) v/ATS-ASST-Fondazioni della Regione	€.		0	0						
4.20.10.10.130.000.00.000	**B.2.A.13) Rimborsi, assegni e contributi sanitari - Totale**	**€.**	**-**	**233**	***233***	***58***	***58***	***58***	***59***	**-**	**233**
COD_COGE_NI	*Descrizione*		*Preconsuntivo al 31/12/2015*	*Preventivo al 31/12/2016*	*Variazione*	*Budget primo trimestre 2016*	*Budget secondo trimestre 2016*	*Budget terzo trimestre 2016*	*Budget quarto trimestre 2016*	*Dettaglio costi per natura degli Utilizzi contributi*	*Dettaglio costi per natura dei contributi*
4.20.10.10.130.010.10.000	Contributi ad associazioni di volontariato	€.		0	0						
4.20.10.10.130.010.15.000	Contributi/Rimborsi per cure all'estero	€.		12	12	3	3	3	3		12
4.20.10.10.130.010.20.000	Contributi/Rimborsi per assistenza indiretta	€.		221	221	55	55	55	56		221
4.20.10.10.130.010.25.000	Contributi obbligatori Legge 210/92	€.		0	0						
4.20.10.10.130.010.30.000	Altre Contribuzioni Passive e sussidi	€.		0	0						
4.20.10.10.130.010.35.000	Altre Contribuzioni Passive e sussidi verso altre ATS/ASST/Fondazioni della regione	€.		0	0						
4.20.10.10.140.000.00.000	**B.2.A.14) Consulenze, Collaborazioni, Interinale e altre prestazioni di lavoro sanitarie e sociosanitarie - Totale**	**€.**	**-**	**167**	***167***	***42***	***42***	***42***	***41***	**-**	**167**
COD_COGE_NI	*Descrizione*		*Preconsuntivo al 31/12/2015*	*Preventivo al 31/12/2016*	*Variazione*	*Budget primo trimestre 2016*	*Budget secondo trimestre 2016*	*Budget terzo trimestre 2016*	*Budget quarto trimestre 2016*	*Dettaglio costi per natura degli Utilizzi contributi*	*Dettaglio costi per natura dei contributi*
4.20.10.10.140.010.10.000	Consulenze sanitarie da ATS/ASST/Fondazioni della Regione	€.		0	0						
4.20.10.10.140.010.15.000	Consulenze socio-sanitarie da ATS/ASST/Fondazioni della Regione	€.		0	0						
4.20.10.10.140.010.25.000	Consulenze sanitarie da altri enti pubblici	€.		0	0						
4.20.10.10.140.010.30.000	Consulenze socio-sanitarie da altri enti pubblici	€.		0	0						
4.20.10.10.140.010.40.000	Consulenze sanitarie da terzi	€.		167	167	42	42	42	41		167
4.20.10.10.140.010.45.000	Consulenze socio-sanitarie da terzi	€.		0	0						
4.20.10.10.140.020.15.000	Collaborazioni coordinate e continuative - area territorio	€.		0	0						
4.20.10.10.140.020.35.000	Prestazioni lavoro interinale (sanitario) - da terzi	€.		0	0						
4.20.10.10.140.020.60.000	Prestazioni occasionali e altre prestazioni di lavoro socio sanitarie da terzi	€.		0	0						
4.20.10.10.140.030.10.000	Rimborso degli oneri stipendiali del personale sanitario che presta servizio in azienda in posizione di comando in ATS/ASST/Fondazioni della Regione	€.		0	0						
4.20.10.10.140.030.20.000	Rimborso degli oneri stipendiali del personale sanitario che presta servizio in azienda in posizione di comando in altri Enti pubblici e Università	€.		0	0						
4.20.10.10.140.030.30.000	Rimborso degli oneri stipendiali del personale sanitario che presta servizio in azienda in posizione di comando dalla Regione Lombardia	€.		0	0						
4.20.10.10.140.030.40.000	Rimborso degli oneri stipendiali del personale sanitario che presta servizio in azienda in posizione di comando da Aziende di altre Regioni	€.		0	0						
4.20.10.10.150.000.00.000	**B.2.A.15) Altri servizi sanitari e sociosanitari a rilevanza sanitaria - Totale**	**€.**	**-**	**113**	***113***	***28***	***28***	***28***	***29***	**-**	**113**
COD_COGE_NI	*Descrizione*		*Preconsuntivo al 31/12/2015*	*Preventivo al 31/12/2016*	*Variazione*	*Budget primo trimestre 2016*	*Budget secondo trimestre 2016*	*Budget terzo trimestre 2016*	*Budget quarto trimestre 2016*	*Dettaglio costi per natura degli Utilizzi contributi*	*Dettaglio costi per natura dei contributi*
4.20.10.10.150.010.10.000	Altre prestazioni per servizi sanitari da ATS/ASST/Fondazioni della Regione	€.		0	0						
4.20.10.10.150.010.15.000	Altre prestazioni per servizi socio sanitari da ATS/ASST/Fondazioni della Regione	€.		0	0						
4.20.10.10.150.010.20.000	Altre prestazioni per servizi sanitari da pubblico	€.		16	16	4	4	4	4		16
4.20.10.10.150.010.25.000	Altre prestazioni per servizi socio sanitari da pubblico	€.		0	0						
4.20.10.10.150.010.30.000	Servizi sanitari appaltati o in "service" da pubblico	€.		0	0						
4.20.10.10.150.010.35.000	Altre prestazioni per servizi sanitari da Extraregione	€.		0	0						
4.20.10.10.150.020.10.000	Altre prestazioni per servizi sanitari da terzi	€.		97	97	24	24	24	25		
4.20.10.10.150.020.15.000	Altre prestazioni per servizi socio sanitari da terzi	€.		0	0						97
4.20.10.10.150.020.30.000	Servizi sanitari appaltati o in "service" da terzi	€.		0	0						
4.20.10.10.150.020.35.000	Assegni di studio scuole infermieri	€.		0	0						
4.20.10.10.150.900.10.000	Costi per servizi sanitari - Mobilità internazionale passiva	€.		0	0						

RLS.C.R.I.B.A.

			Preconsuntivo al 31/12/2015	Preventivo al 31/12/2016	Variazione	Budget primo trimestre 2016	Budget secondo trimestre 2016	Budget terzo trimestre 2016	Budget quarto trimestre 2016	Dettaglio costi per natura degli Utilizzi contributi	Dettaglio costi per natura dei contributi
4.20.10.20.000.000.00.000	**B.2.B) Acquisti di servizi non sanitari - Totale**	**€.**	**0**	**358**	***358***	**86**	**87**	**91**	**94**	**0**	**358**
4.20.10.20.010.000.00.000	**B.2.B.1) Servizi non sanitari -Totale**	**€.**	**-**	**358**	***358***	***86***	***87***	***91***	***94***	**-**	**358**
COD_COGE_NI	*Descrizione*		*Preconsuntivo al 31/12/2015*	*Preventivo al 31/12/2016*	*Variazione*	*Budget primo trimestre 2016*	*Budget secondo trimestre 2016*	*Budget terzo trimestre 2016*	*Budget quarto trimestre 2016*	*Dettaglio costi per natura degli Utilizzi contributi*	*Dettaglio costi per natura dei contributi*
4.20.10.20.010.010.10.000	Lavanderia	€.		2	*2*			1	1		2
4.20.10.20.010.010.15.000	Pulizia	€.		126	*126*	32	31	32	31		126
4.20.10.20.010.010.20.000	Mensa	€.		100	*100*	25	25	25	25		100
4.20.10.20.010.010.25.000	Riscaldamento	€.		33	*33*	8	8	8	9		33
4.20.10.20.010.010.30.000	Servizi di elaborazione dati	€.		1	*1*				1		1
4.20.10.20.010.010.35.000	Trasporti non sanitari (se non addebitati in fattura dai fornitori di materie e merci)	€.		0	*0*						
4.20.10.20.010.010.40.000	Smaltimento rifiuti	€.		2	*2*			1	1		2
4.20.10.20.010.020.10.000	Utenze telefoniche	€.		38	*38*	9	10	9	10		38
4.20.10.20.010.020.20.000	Utenze elettricità	€.		48	*48*	12	12	12	12		48
4.20.10.20.010.020.30.000	Acqua, gas, combustibile	€.		3	*3*		1	1	1		3
4.20.10.20.010.020.40.000	Servizi esterni di vigilanza	€.		2	*2*			1	1		2
4.20.10.20.010.020.80.000	Altre Utenze	€.		0	*0*						
4.20.10.20.010.030.10.000	Assicurazioni: Premi per R.C. Professionale	€.		0	*0*						
4.20.10.20.010.030.20.000	Assicurazioni: Altri premi	€.		0	*0*						
4.20.10.20.010.040.10.000	Acquisto di altri servizi non sanitari da ATS/ASST/Fondazioni della Regione	€.		0	*0*						
4.20.10.20.010.040.20.000	Acquisto di altri servizi non sanitari da pubblico	€.		0	*0*						
4.20.10.20.010.050.10.000	Servizi postali e telex	€.		0	*0*						
4.20.10.20.010.050.15.000	Pubblicità e promozione	€.		0	*0*						
4.20.10.20.010.050.20.000	Rimborso spese di viaggio e soggiorno	€.		1	*1*				1		1
4.20.10.20.010.050.25.000	Altri servizi non sanitari acquistati in "Service"	€.		0	*0*						
4.20.10.20.010.050.80.000	Altri servizi non sanitari	€.		2	*2*			1	1		2
4.20.10.20.020.000.00.000	**B.2.B.2) Consulenze, Collaborazioni, Interinale e altre prestazioni di lavoro non sanitarie - Totale**	**€.**	**-**	**-**	***0***	***0***	***0***	***0***	***0***	**-**	**-**
COD_COGE_NI	*Descrizione*		*Preconsuntivo al 31/12/2015*	*Preventivo al 31/12/2016*	*Variazione*	*Budget primo trimestre 2016*	*Budget secondo trimestre 2016*	*Budget terzo trimestre 2016*	*Budget quarto trimestre 2016*	*Dettaglio costi per natura degli Utilizzi contributi*	*Dettaglio costi per natura dei contributi*
4.20.10.20.020.010.10.010	Consulenze non sanitarie da ATS/ASST/Fondazioni della Regione	€.		0	*0*						
4.20.10.20.020.010.10.020	Consulenze non sanitarie da altri enti pubblici	€.		0	*0*						
4.20.10.20.020.010.20.010	Servizi per consulenze Amministrative - da privato	€.		0	*0*						
4.20.10.20.020.010.20.020	Servizi per consulenze Tecniche - da privato	€.		0	*0*						
4.20.10.20.020.010.20.030	Servizi per consulenze Legali - da privato	€.		0	*0*						
4.20.10.20.020.010.20.040	Servizi per consulenze Notarili - da privato	€.		0	*0*						
4.20.10.20.020.020.10.000	Spese per collaborazioni coordinate e continuative Amministrative - da privato	€.		0	*0*						
4.20.10.20.020.020.20.000	Spese per collaborazioni coordinate e continuative Tecniche - da privato	€.		0	*0*						
4.20.10.20.020.020.30.000	Prestazioni lavoro interinale Amministrativo (non sanitario) - da privato	€.		0	*0*						
4.20.10.20.020.020.40.000	Prestazioni lavoro interinale Tecnico (non sanitario) - da privato	€.		0	*0*						
4.20.10.20.020.020.50.000	Prestazioni occasionali e altre prestazioni di lavoro non sanitarie - da privato	€.		0	*0*						
4.20.10.20.020.020.60.000	Personale religioso	€.		0	*0*						
4.20.10.20.020.030.10.000	Rimborso degli oneri stipendiali del personale non sanitario che presta servizio in azienda in posizione di comando in ATS/ASST/Fondazioni della Regione	€.		0	*0*						
4.20.10.20.020.030.20.000	Rimborso degli oneri stipendiali del personale non sanitario che presta servizio in azienda in posizione di comando in altri Enti pubblici e Università	€.		0	*0*						
4.20.10.20.020.030.30.000	Rimborso degli oneri stipendiali del personale non sanitario che presta servizio in azienda in posizione di comando dalla Regione Lombardia	€.		0	*0*						
4.20.10.20.020.030.40.000	Rimborso degli oneri stipendiali del personale non sanitario che presta servizio in Azienda di altre Regioni	€.		0	*0*						
4.20.10.20.030.000.00.000	**B.2.B.3) Formazione (esternalizzata e non) - Totale**	**€.**	**-**	**-**	***0***	***0***	***0***	***0***	***0***	**-**	**-**
COD_COGE_NI	*Descrizione*		*Preconsuntivo al 31/12/2015*	*Preventivo al 31/12/2016*	*Variazione*	*Budget primo trimestre 2016*	*Budget secondo trimestre 2016*	*Budget terzo trimestre 2016*	*Budget quarto trimestre 2016*	*Dettaglio costi per natura degli Utilizzi contributi*	*Dettaglio costi per natura dei contributi*
4.20.10.20.030.010.00.000	Formazione esternalizzata da pubblico (Iref, Università, ...)	€.		0	*0*						
4.20.10.20.030.020.00.000	Formazione esternalizzata da ATS/ASST/Fondazioni della Regione	€.		0	*0*						
4.20.10.20.030.110.00.000	Formazione esternalizzata da privato	€.		0	*0*						
4.20.10.20.030.120.00.000	Formazione non esternalizzata da privato	€.		0	*0*						

BOZZA

4.20.15.00.000.000.00.000	**B.3) Manutenzione e riparazione (ordinaria esternalizzata) - Totale**	**€.**	**-**	**100**	***100***	**26**	**25**	**26**	**23**	**-**	**100**
COD_COGE_NI	*Descrizione*		*Preconsuntivo al 31/12/2015*	*Preventivo al 31/12/2016*	*Variazione*	*Budget primo trimestre 2016*	*Budget secondo trimestre 2016*	*Budget terzo trimestre 2016*	*Budget quarto trimestre 2016*	*Dettaglio costi per natura degli Utilizzi contributi*	*Dettaglio costi per natura dei contributi*
4.20.15.10.000.000.00.000	Manutenzione e riparazione ordinaria esternalizzata per immobili e loro pertinenze	€.		35	*35*	9	9	9	8		35
4.20.15.15.000.000.00.000	Manutenzione e riparazione ordinaria esternalizzata per impianti e macchinari	€.		32	*32*	8	8	8	8		32
4.20.15.20.000.000.00.000	Manutenzione e riparazione ordinaria esternalizzata per mobili e macchine	€.		0	*0*						
4.20.15.30.000.000.00.000	Manutenzione e riparazione ordinaria esternalizzata per attrezzature tecnico-scientifiche sanitarie	€.		11	*11*	3	3	3	2		11
4.20.15.40.000.000.00.000	Manutenzione e riparazione ordinaria esternalizzata per automezzi sanitari	€.		0	*0*						
4.20.15.50.000.000.00.000	Manutenzione e riparazione ordinaria esternalizzata per automezzi non sanitari	€.		0	*0*						
4.20.15.80.000.000.00.000	Altre manutenzioni e riparazioni	€.		22	*22*	6	5	6	5		22
4.20.15.90.000.000.00.000	Manutenzioni e riparazioni da ATS/ASST/Fondazioni della Regione	€.		0	*0*						

R.S.C.R.I.B.A.

4.20.20.00.000.000.00.000	**B.4) Godimento di beni di terzi - Totale**	**€.**	**-**	**1.352**	***1.352***	**339**	**337**	**339**	**337**	**-**	**1.000**

COD_COGE_NI	*Descrizione*		*Preconsuntivo al 31/12/2015*	*Preventivo al 31/12/2016*	*Variazione*	*Budget primo trimestre 2016*	*Budget secondo trimestre 2016*	*Budget terzo trimestre 2016*	*Budget quarto trimestre 2016*	*Dettaglio costi per natura degli Utilizzi contributi*	*Dettaglio costi per natura dei contributi*
4.20.20.10.010.000.00.000	Affitti passivi	€.		22	*22*	6	5	6	5		22
4.20.20.10.020.000.00.000	Spese condominiali	€.		16	*16*	4	4	4	4		16
4.20.20.20.010.000.00.000	Canoni di Noleggio sanitari (esclusa protesica)	€.		10	*10*	3	2	3	2		10
4.20.20.20.015.000.00.000	Canoni di Noleggio sanitari relativi a protesica	€.		1.283	*1.283*	321	321	321	320		931
4.20.20.20.020.000.00.000	Canoni di Noleggio non sanitari	€.		21	*21*	5	5	5	6		21
4.20.20.30.010.000.00.000	Canoni di leasing sanitari	€.		0	*0*						
4.20.20.30.020.000.00.000	Canoni di leasing non sanitari	€.		0	*0*						
4.20.20.80.010.000.00.000	Locazioni e noleggi da ATS/ASST/Fondazioni della Regione	€.		0	*0*						

			Preconsuntivo al 31/12/2015	*Preventivo al 31/12/2016*	*Variazione*	*Budget primo trimestre 2016*	*Budget secondo trimestre 2016*	*Budget terzo trimestre 2016*	*Budget quarto trimestre 2016*	*Dettaglio costi per natura degli Utilizzi contributi*	*Dettaglio costi per natura dei contributi*
4.20.25.00.000.000.00.000	**Costo del Personale (Totale)**	**€.**	**0**	**4.972**	***4.972***	***1.244***	***1.237***	***1.247***	***1.244***	**0**	**4.972**

4.20.25.10.000.000.00.000	**B.5 Personale del ruolo sanitario - Totale**	**€.**	**-**	**3.235**	**3.235**	**809**	**805**	**812**	**809**	**-**	**4.972**

COD_COGE_NI	*Descrizione*		*Preconsuntivo al 31/12/2015*	*Preventivo al 31/12/2016*	*Variazione*	*Budget primo trimestre 2016*	*Budget secondo trimestre 2016*	*Budget terzo trimestre 2016*	*Budget quarto trimestre 2016*	*Dettaglio costi per natura degli Utilizzi contributi*	*Dettaglio costi per natura dei contributi*
4.20.25.10.010.010.00.000	Ruolo Sanitario - T.INDETERMINATO - - Personale dirigente medico / veterinario - Competenze fisse	€.		590	*590*	148	147	148	147		4.972
4.20.25.10.010.020.00.000	Ruolo Sanitario - T.INDETERMINATO - - Personale dirigente medico / veterinario - Straordinario	€.		28	*28*	7	7	7	7		
4.20.25.10.010.025.00.000	Ruolo Sanitario - T.INDETERMINATO - - Personale dirigente medico / veterinario - Retr. Posizione	€.		288	*288*	72	72	72	72		
4.20.25.10.010.030.00.000	Ruolo Sanitario - T.INDETERMINATO - - Personale dirigente medico / veterinario - Indennità varie	€.		121	*121*	30	30	30	31		
4.20.25.10.010.040.00.000	Ruolo Sanitario - T.INDETERMINATO - - Personale dirigente medico / veterinario - Competenze personale comandato	€.		0	*0*						
4.20.25.10.010.050.00.000	Ruolo Sanitario - T.INDETERMINATO - - Personale dirigente medico / veterinario - Incentivazione (retribuzione di risultato)	€.		28	*28*	7	7	7	7		
4.20.25.10.010.060.00.000	Ruolo Sanitario - T.INDETERMINATO - - Personale dirigente medico / veterinario - Risorse aggiungive regionali	€.		14	*14*	4	3	4	3		
4.20.25.10.010.110.00.000	Ruolo Sanitario - T.INDETERMINATO - - Personale dirigente medico / veterinario - Oneri sociali*	€.		329	*329*	82	82	82	83		
4.20.25.10.010.800.00.000	Ruolo Sanitario - T.INDETERMINATO - - Personale dirigente medico / veterinario - Altri costi del personale	€.		0	*0*						
4.20.25.10.012.010.00.000	Ruolo Sanitario - T.DETERMINATO - - Personale dirigente medico / veterinario - Competenze fisse	€.		0	*0*						
4.20.25.10.012.020.00.000	Ruolo Sanitario - T.DETERMINATO - - Personale dirigente medico / veterinario - Straordinario	€.		0	*0*						
4.20.25.10.012.025.00.000	Ruolo Sanitario - T.DETERMINATO - - Personale dirigente medico / veterinario - Retr. Posizione	€.		0	*0*						
4.20.25.10.012.030.00.000	Ruolo Sanitario - T.DETERMINATO - - Personale dirigente medico / veterinario - Indennità varie	€.		0	*0*						
4.20.25.10.012.040.00.000	Ruolo Sanitario - T.DETERMINATO - - Personale dirigente medico / veterinario - Competenze personale comandato	€.		0	*0*						
4.20.25.10.012.050.00.000	Ruolo Sanitario - T.DETERMINATO - - Personale dirigente medico / veterinario - Incentivazione (retribuzione di risultato)	€.		0	*0*						
4.20.25.10.012.060.00.000	Ruolo Sanitario - T.DETERMINATO - - Personale dirigente medico / veterinario - Risorse aggiungive regionali	€.		0	*0*						
4.20.25.10.012.110.00.000	Ruolo Sanitario - T.DETERMINATO - - Personale dirigente medico / veterinario - Oneri sociali*	€.		0	*0*						
4.20.25.10.012.800.00.000	Ruolo Sanitario - T.DETERMINATO - - Personale dirigente medico / veterinario - Altri costi del personale	€.		0	*0*						

ATS C.R.I.B.A.

4.20.25.10.020.010.00.000	Ruolo Sanitario - T.INDETERMINATO- - Personale dirigente non medico - Competenze fisse	€.		336	*336*	84	84	84	84		
4.20.25.10.020.020.00.000	Ruolo Sanitario - T.INDETERMINATO- - Personale dirigente non medico - Straordinario	€.		22	*22*	6	5	6	5		
4.20.25.10.020.025.00.000	Ruolo Sanitario - T.INDETERMINATO- - Personale dirigente non medico - Retr. Posizione	€.		50	*50*	13	12	13	12		
4.20.25.10.020.030.00.000	Ruolo Sanitario - T.INDETERMINATO- - Personale dirigente non medico - Indennità varie	€.		69	*69*	17	17	17	18		
4.20.25.10.020.040.00.000	Ruolo Sanitario - T.INDETERMINATO- - Personale dirigente non medico - Competenze personale comandato	€.		0	*0*						
4.20.25.10.020.050.00.000	Ruolo Sanitario - T.INDETERMINATO- - Personale dirigente non medico - Incentivazione (retribuzione di risultato)	€.		27	*27*	7	7	7	6		
4.20.25.10.020.060.00.000	Ruolo Sanitario - T.INDETERMINATO- - Personale dirigente non medico - Risorse aggiungive regionali	€.		10	*10*	3	2	3	2		
4.20.25.10.020.110.00.000	Ruolo Sanitario - T.INDETERMINATO- - Personale dirigente non medico - Oneri sociali*	€.		142	*142*	36	35	36	35		
4.20.25.10.020.800.00.000	Ruolo Sanitario - T.INDETERMINATO- - Personale dirigente non medico - Altri costi del personale	€.		0	*0*						
4.20.25.10.022.010.00.000	Ruolo Sanitario - T.DETERMINATO - - Personale dirigente non medico - Competenze fisse	€.		0	*0*						
4.20.25.10.022.020.00.000	Ruolo Sanitario - T.DETERMINATO - - Personale dirigente non medico - Straordinario	€.		0	*0*						
4.20.25.10.022.025.00.000	Ruolo Sanitario - T.DETERMINATO - - Personale dirigente non medico - Retr. Posizione	€.		0	*0*						
4.20.25.10.022.030.00.000	Ruolo Sanitario - T.DETERMINATO - - Personale dirigente non medico - Indennità varie	€.		0	*0*						
4.20.25.10.022.040.00.000	Ruolo Sanitario - T.DETERMINATO - - Personale dirigente non medico - Competenze personale comandato	€.		0	*0*						
4.20.25.10.022.050.00.000	Ruolo Sanitario - T.DETERMINATO - - Personale dirigente non medico - Incentivazione (retribuzione di risultato)	€.		0	*0*						
4.20.25.10.022.060.00.000	Ruolo Sanitario - T.DETERMINATO - - Personale dirigente non medico - Risorse aggiungive regionali	€.		0	*0*						
4.20.25.10.022.110.00.000	Ruolo Sanitario - T.DETERMINATO - - Personale dirigente non medico - Oneri sociali*	€.		0	*0*						
4.20.25.10.022.800.00.000	Ruolo Sanitario - T.DETERMINATO - - Personale dirigente non medico - Altri costi del personale	€.		0	*0*						
4.20.25.10.110.010.00.000	Ruolo Sanitario - T.INDETERMINATO- - Personale comparto - Competenze fisse	€.		724	*724*	178	181	181	184		
4.20.25.10.110.020.00.000	Ruolo Sanitario - T.INDETERMINATO- - Personale comparto - Straordinario	€.		16	*16*	4	4	4	4		
4.20.25.10.110.030.00.000	Ruolo Sanitario - T.INDETERMINATO- - Personale comparto - Indennità varie	€.		122	*122*	31	30	31	30		
4.20.25.10.110.035.00.000	Ruolo Sanitario - T.INDETERMINATO- - Personale comparto - Incentivazione alla produttività collettiva	€.		40	*40*	10	10	10	10		
4.20.25.10.110.040.00.000	Ruolo Sanitario - T.INDETERMINATO- - Personale comparto - Competenze personale comandato	€.		0	*0*						
4.20.25.10.110.050.00.000	Ruolo Sanitario - T.INDETERMINATO- - Personale comparto - Risorse aggiungive regionali	€.		24	*24*	6	6	6	6		
4.20.25.10.110.110.00.000	Ruolo Sanitario - T.INDETERMINATO- - Personale comparto - Oneri sociali*	€.		251	*251*	63	63	63	62		
4.20.25.10.110.800.00.000	Ruolo Sanitario - T.INDETERMINATO- - Personale comparto - Altri costi del personale	€.		4	*4*	1	1	1	1		
4.20.25.10.112.010.00.000	Ruolo Sanitario - T.DETERMINATO- - Personale comparto - Competenze fisse	€.		0	*0*						
4.20.25.10.112.020.00.000	Ruolo Sanitario - T.DETERMINATO- - Personale comparto - Straordinario	€.		0	*0*						
4.20.25.10.112.030.00.000	Ruolo Sanitario - T.DETERMINATO- - Personale comparto - Indennità varie	€.		0	*0*						
4.20.25.10.112.035.00.000	Ruolo Sanitario - T.DETERMINATO- - Personale comparto - Incentivazione alla produttività collettiva	€.		0	*0*						
4.20.25.10.112.040.00.000	Ruolo Sanitario - T.DETERMINATO- - Personale comparto - Competenze personale comandato	€.		0	*0*						
4.20.25.10.112.050.00.000	Ruolo Sanitario - T.DETERMINATO- - Personale comparto - Risorse aggiungive regionali	€.		0	*0*						
4.20.25.10.112.110.00.000	Ruolo Sanitario - T.DETERMINATO- - Personale comparto - Oneri sociali*	€.		0	*0*						
4.20.25.10.112.800.00.000	Ruolo Sanitario - T.DETERMINATO- - Personale comparto - Altri costi del personale	€.		0	*0*						

* Esclusa IRAP e comprensivo di INAIL.

DECRIBA

4.20.25.20.000.000.00.000	**B.6 Personale del ruolo professionale - Totale**	**€.**	-	-	**0**	-	-	-	-	-	-

COD_COGE_NI	Descrizione		Preconsuntivo al 31/12/2015	Preventivo al 31/12/2016	Variazione	Budget primo trimestre 2016	Budget secondo trimestre 2016	Budget terzo trimestre 2016	Budget quarto trimestre 2016	Dettaglio costi per natura degli Utilizzi contributi	Dettaglio costi per natura dei contributi
4.20.25.20.020.010.00.000	Ruolo professionale - T.INDETERMINATO- Personale dirigente - Competenze fisse	€.		0	0						
4.20.25.20.020.020.00.000	Ruolo professionale - T.INDETERMINATO- Personale dirigente - Straordinario	€.		0	0						
4.20.25.20.020.025.00.000	Ruolo professionale - T.INDETERMINATO- Personale dirigente - Retr. Posizione	€.		0	0						
4.20.25.20.020.030.00.000	Ruolo professionale - T.INDETERMINATO- Personale dirigente - Indennità varie	€.		0	0						
4.20.25.20.020.040.00.000	Ruolo professionale - T.INDETERMINATO- Personale dirigente - Competenze Ruolo professionale - T.INDETERMINATO- Personale comandato	€.		0	0						
4.20.25.20.020.050.00.000	Ruolo professionale - T.INDETERMINATO- Personale dirigente - Incentivazione (retribuzione di risultato)	€.		0	0						
4.20.25.20.020.060.00.000	Ruolo professionale - T.INDETERMINATO- Personale dirigente - Risorse aggiungive regionali	€.		0	0						
4.20.25.20.020.110.00.000	Ruolo professionale - T.INDETERMINATO- Personale dirigente - Oneri sociali*	€.		0	0						
4.20.25.20.020.800.00.000	Ruolo professionale - T.INDETERMINATO- Personale dirigente - Altri costi del Ruolo professionale -	€.		0	0						
4.20.25.20.022.010.00.000	Ruolo professionale - T.DETERMINATO- Personale dirigente - Competenze fisse	€.		0	0						
4.20.25.20.022.020.00.000	Ruolo professionale - T.DETERMINATO- Personale dirigente - Straordinario	€.		0	0						
4.20.25.20.022.025.00.000	Ruolo professionale - T.DETERMINATO- Personale dirigente - Retr. Posizione	€.		0	0						
4.20.25.20.022.030.00.000	Ruolo professionale - T.DETERMINATO- Personale dirigente - Indennità varie	€.		0	0						
4.20.25.20.022.040.00.000	Ruolo professionale - T.DETERMINATO- Personale dirigente - Competenze Ruolo professionale - T.DETERMINATO- Personale comandato	€.		0	0						
4.20.25.20.022.050.00.000	Ruolo professionale - T.DETERMINATO- Personale dirigente - Incentivazione (retribuzione di risultato)	€.		0	0						
4.20.25.20.022.060.00.000	Ruolo professionale - T.DETERMINATO- Personale dirigente - Risorse aggiungive regionali	€.		0	0						
4.20.25.20.022.110.00.000	Ruolo professionale - T.DETERMINATO- Personale dirigente - Oneri sociali*	€.		0	0						
4.20.25.20.022.800.00.000	Ruolo professionale - T.DETERMINATO- Personale dirigente - Altri costi del Ruolo professionale -	€.		0	0						
4.20.25.20.110.010.00.000	Ruolo professionale - T.INDETERMINATO - Personale comparto - Competenze fisse	€.		0	0						
4.20.25.20.110.020.00.000	Ruolo professionale - T.INDETERMINATO - Personale comparto - Straordinario	€.		0	0						
4.20.25.20.110.030.00.000	Ruolo professionale - T.INDETERMINATO - Personale comparto - Indennità varie	€.		0	0						
4.20.25.20.110.035.00.000	Ruolo professionale - T.INDETERMINATO - Personale comparto - Incentivazione alla produttività collettiva	€.		0	0						
4.20.25.20.110.040.00.000	Ruolo professionale - T.INDETERMINATO - Personale comparto - Competenze Ruolo professionale - Personale comandato	€.		0	0						
4.20.25.20.110.050.00.000	Ruolo professionale - T.INDETERMINATO - Personale comparto - Risorse aggiungive regionali	€.		0	0						
4.20.25.20.110.110.00.000	Ruolo professionale - T.INDETERMINATO - Personale comparto - Oneri sociali*	€.		0	0						
4.20.25.20.110.800.00.000	Ruolo professionale - T.INDETERMINATO - Personale comparto - Altri costi del personale	€.		0	0						
4.20.25.20.112.010.00.000	Ruolo professionale - T.DETERMINATO - Personale comparto - Competenze fisse	€.		0	0						
4.20.25.20.112.020.00.000	Ruolo professionale - T.DETERMINATO - Personale comparto - Straordinario	€.		0	0						
4.20.25.20.112.030.00.000	Ruolo professionale - T.DETERMINATO - Personale comparto - Indennità varie	€.		0	0						
4.20.25.20.112.035.00.000	Ruolo professionale - T.DETERMINATO - Personale comparto - Incentivazione alla produttività collettiva	€.		0	0						
4.20.25.20.112.040.00.000	Ruolo professionale - T.DETERMINATO - Personale comparto - Competenze Ruolo professionale - Personale comandato	€.		0	0						
4.20.25.20.112.050.00.000	Ruolo professionale - T.DETERMINATO - Personale comparto - Risorse aggiungive regionali	€.		0	0						
4.20.25.20.112.110.00.000	Ruolo professionale - T.DETERMINATO - Personale comparto - Oneri sociali*	€.		0	0						
4.20.25.20.112.800.00.000	Ruolo professionale - T.DETERMINATO - Personale comparto - Altri costi del personale	€.		0	0						

* Esclusa IRAP e comprensivo di INAIL.

Riservato

4.20.25.30.000.000.00.000	**B.7 Personale del ruolo tecnico - Totale**	**€.**	**-**	**418**	***418***	**105**	**103**	**106**	**104**	**-**	**-**
COD_COGE_NI	*Descrizione*		*Preconsuntivo al 31/12/2015*	*Preventivo al 31/12/2016*	*Variazione*	*Budget primo trimestre 2016*	*Budget secondo trimestre 2016*	*Budget terzo trimestre 2016*	*Budget quarto trimestre 2016*	*Dettaglio costi per natura degli Utilizzi contributi*	*Dettaglio costi per natura dei contributi*
4.20.25.30.020.010.00.000	Ruolo tecnico - T.INDETERMINATO - - Personale dirigente - Competenze fisse	€.		0	*0*						
4.20.25.30.020.020.00.000	Ruolo tecnico - T.INDETERMINATO - - Personale dirigente - Straordinario	€.		0	*0*						
4.20.25.30.020.025.00.000	Ruolo tecnico - T.INDETERMINATO - - Personale dirigente - Retr. Posizione	€.		0	*0*						
4.20.25.30.020.030.00.000	Ruolo tecnico - T.INDETERMINATO - - Personale dirigente - Indennità varie	€.		0	*0*						
4.20.25.30.020.040.00.000	Ruolo tecnico - T.INDETERMINATO - - Personale dirigente - Competenze Ruolo tecnico - Personale comandato	€.		0	*0*						
4.20.25.30.020.050.00.000	Ruolo tecnico - T.INDETERMINATO - - Personale dirigente - Incentivazione (retribuzione di risultato)	€.		0	*0*						
4.20.25.30.020.060.00.000	Ruolo tecnico - T.INDETERMINATO - - Personale dirigente - Risorse aggiungive regionali	€.		0	*0*						
4.20.25.30.020.110.00.000	Ruolo tecnico - T.INDETERMINATO - - Personale dirigente - Oneri sociali*	€.		0	*0*						
4.20.25.30.020.800.00.000	Ruolo tecnico - T.INDETERMINATO - - Personale dirigente - Altri costi del Ruolo tecnico	€.		0	*0*						
4.20.25.30.022.010.00.000	Ruolo tecnico - T.DETERMINATO - - Personale dirigente - Competenze fisse	€.		0	*0*						
4.20.25.30.022.020.00.000	Ruolo tecnico - T.DETERMINATO - - Personale dirigente - Straordinario	€.		0	*0*						
4.20.25.30.022.025.00.000	Ruolo tecnico - T.DETERMINATO - - Personale dirigente - Retr. Posizione	€.		0	*0*						
4.20.25.30.022.030.00.000	Ruolo tecnico - T.DETERMINATO - - Personale dirigente - Indennità varie	€.		0	*0*						
4.20.25.30.022.040.00.000	Ruolo tecnico - T.DETERMINATO - - Personale dirigente - Competenze Ruolo tecnico - Personale comandato	€.		0	*0*						
4.20.25.30.022.050.00.000	Ruolo tecnico - T.DETERMINATO - - Personale dirigente - Incentivazione (retribuzione di risultato)	€.		0	*0*						
4.20.25.30.022.060.00.000	Ruolo tecnico - T.DETERMINATO - - Personale dirigente - Risorse aggiungive regionali	€.		0	*0*						
4.20.25.30.022.110.00.000	Ruolo tecnico - T.DETERMINATO - - Personale dirigente - Oneri sociali*	€.		0	*0*						
4.20.25.30.022.800.00.000	Ruolo tecnico - T.DETERMINATO - - Personale dirigente - Altri costi del Ruolo tecnico	€.		0	*0*						
4.20.25.30.110.010.00.000	Ruolo tecnico - T.INDETERMINATO - - Personale comparto - Competenze fisse	€.		256	*256*	64	64	64	64		
4.20.25.30.110.020.00.000	Ruolo tecnico - T.INDETERMINATO - - Personale comparto - Straordinario	€.		6	*6*	2	1	2	1		
4.20.25.30.110.030.00.000	Ruolo tecnico - T.INDETERMINATO - - Personale comparto - Indennità varie	€.		43	*43*	11	11	11	10		
4.20.25.30.110.035.00.000	Ruolo tecnico - T.INDETERMINATO - - Personale comparto - Incentivazione alla produttività collettiva	€.		14	*14*	4	3	4	3		
4.20.25.30.110.040.00.000	Ruolo tecnico - T.INDETERMINATO - - Personale comparto - Competenze Ruolo tecnico - Personale comandato	€.		0	*0*						
4.20.25.30.110.050.00.000	Ruolo tecnico - T.INDETERMINATO - - Personale comparto - Risorse aggiungive regionali	€.		8	*8*	2	2	2	2		
4.20.25.30.110.110.00.000	Ruolo tecnico - T.INDETERMINATO - - Personale comparto - Oneri sociali*	€.		89	*89*	22	22	22	23		
4.20.25.30.110.800.00.000	Ruolo tecnico - T.INDETERMINATO - - Personale comparto - Altri costi del personale	€.		2	*2*			1	1		
4.20.25.30.112.010.00.000	Ruolo tecnico - T.DETERMINATO - - Personale comparto - Competenze fisse	€.		0	*0*						
4.20.25.30.112.020.00.000	Ruolo tecnico - T.DETERMINATO - - Personale comparto - Straordinario	€.		0	*0*						
4.20.25.30.112.030.00.000	Ruolo tecnico - T.DETERMINATO - - Personale comparto - Indennità varie	€.		0	*0*						
4.20.25.30.112.035.00.000	Ruolo tecnico - T.DETERMINATO - - Personale comparto - Incentivazione alla produttività collettiva	€.		0	*0*						
4.20.25.30.112.040.00.000	Ruolo tecnico - T.DETERMINATO - - Personale comparto - Competenze Ruolo tecnico - Personale comandato	€.		0	*0*						
4.20.25.30.112.050.00.000	Ruolo tecnico - T.DETERMINATO - - Personale comparto - Risorse aggiungive regionali	€.		0	*0*						
4.20.25.30.112.110.00.000	Ruolo tecnico - T.DETERMINATO - - Personale comparto - Oneri sociali*	€.		0	*0*						
4.20.25.30.112.800.00.000	Ruolo tecnico - T.DETERMINATO - - Personale comparto - Altri costi del personale	€.		0	*0*						
4.20.25.30.114.010.00.000	Ruolo tecnico - ALTRO - - Personale comparto - Competenze fisse	€.		0	*0*						
4.20.25.30.114.035.00.000	Ruolo tecnico - ALTRO - - Personale comparto - Incentivazione alla produttività collettiva	€.		0	*0*						
4.20.25.30.114.050.00.000	Ruolo tecnico - ALTRO - - Personale comparto - Risorse aggiungive regionali	€.		0	*0*						
4.20.25.30.114.110.00.000	Ruolo tecnico - ALTRO - - Personale comparto - Oneri sociali*	€.		0	*0*						
4.20.25.30.114.800.00.000	Ruolo tecnico - ALTRO - - Personale comparto - Altri costi del personale	€.		0	*0*						

* Esclusa IRAP e comprensivo di INAIL.

4.20.25.40.000.000.00.000	**B.8 Personale del ruolo amministrativo - Totale**	**€.**	**-**	**1.319**	***1.319***	**330**	**329**	**329**	**331**	**-**	**-**
COD_COGE_NI	*Descrizione*		*Preconsuntivo al 31/12/2015*	*Preventivo al 31/12/2016*	*Variazione*	*Budget primo trimestre 2016*	*Budget secondo trimestre 2016*	*Budget terzo trimestre 2016*	*Budget quarto trimestre 2016*	*Dettaglio costi per natura degli Utilizzi contributi*	*Dettaglio costi per natura dei contributi*
4.20.25.40.020.010.00.000	Ruolo amministrativo - T.INDETERMINATO - Personale dirigente - Competenze fisse	€.		0	*0*						
4.20.25.40.020.020.00.000	Ruolo amministrativo - T.INDETERMINATO - Personale dirigente - Straordinario	€.		0	*0*						

4.20.25.40.020.025.00.000	Ruolo amministrativo - T.INDETERMINATO - Personale dirigente - Retr. Posizione	€.		0	0						
4.20.25.40.020.030.00.000	Ruolo amministrativo - T.INDETERMINATO - Personale dirigente - Indennità varie	€.		0	0						
4.20.25.40.020.040.00.000	Ruolo amministrativo - T.INDETERMINATO - Personale dirigente - Personale comandato	€.		0	0						
4.20.25.40.020.050.00.000	Ruolo amministrativo - T.INDETERMINATO - Personale dirigente - Incentivazione (retribuzione di risultato)	€.		0	0						
4.20.25.40.020.060.00.000	Ruolo amministrativo - T.INDETERMINATO - Personale dirigente - Risorse aggiungive regionali	€.		0	0						
4.20.25.40.020.110.00.000	Ruolo amministrativo - T.INDETERMINATO - Personale dirigente - Oneri sociali*	€.		0	0						
4.20.25.40.020.800.00.000	Ruolo amministrativo - T.INDETERMINATO - Personale dirigente - Altri costi del Ruolo amministrativo	€.		0	0						
4.20.25.40.022.010.00.000	Ruolo amministrativo - T.DETERMINATO - Personale dirigente - Competenze fisse	€.		0	0						
4.20.25.40.022.020.00.000	Ruolo amministrativo - T.DETERMINATO - Personale dirigente - Straordinario	€.		0	0						
4.20.25.40.022.025.00.000	Ruolo amministrativo - T.DETERMINATO - Personale dirigente - Retr. Posizione	€.		0	0						
4.20.25.40.022.030.00.000	Ruolo amministrativo - T.DETERMINATO - Personale dirigente - Indennità varie	€.		0	0						
4.20.25.40.022.040.00.000	Ruolo amministrativo - T.DETERMINATO - Personale dirigente - Competenze Ruolo amministrativo - T.DETERMINATO - Personale comandato	€.		0	0						
4.20.25.40.022.050.00.000	Ruolo amministrativo - T.DETERMINATO - Personale dirigente - Incentivazione (retribuzione di risultato)	€.		0	0						
4.20.25.40.022.060.00.000	Ruolo amministrativo - T.DETERMINATO - Personale dirigente - Risorse aggiungive regionali	€.		0	0						
4.20.25.40.022.110.00.000	Ruolo amministrativo - T.DETERMINATO - Personale dirigente - Oneri sociali*	€.		0	0						
4.20.25.40.022.800.00.000	Ruolo amministrativo - T.DETERMINATO - Personale dirigente - Altri costi del Ruolo amministrativo	€.		0	0						
4.20.25.40.110.010.00.000	Ruolo amministrativo - T.INDETERMINATO - Personale comparto - Competenze fisse	€.		809	809	202	202	201	204		
4.20.25.40.110.020.00.000	Ruolo amministrativo - T.INDETERMINATO - Personale comparto - Straordinario	€.		18	18	5	4	5	4		
4.20.25.40.110.030.00.000	Ruolo amministrativo - T.INDETERMINATO - Personale comparto - Indennità varie	€.		136	136	34	34	34	34		
4.20.25.40.110.035.00.000	Ruolo amministrativo - T.INDETERMINATO - Personale comparto - Incentivazione alla produttività collettiva	€.		44	44	11	11	11	11		
4.20.25.40.110.040.00.000	Ruolo amministrativo - T.INDETERMINATO - Personale comparto - Competenze Ruolo amministrativo - Personale comandato	€.		0	0						
4.20.25.40.110.050.00.000	Ruolo amministrativo - T.INDETERMINATO - Personale comparto - Risorse aggiungive regionali	€.		27	27	7	7	7	6		
4.20.25.40.110.110.00.000	Ruolo amministrativo - T.INDETERMINATO - Personale comparto - Oneri sociali*	€.		280	280	70	70	70	70		
4.20.25.40.110.800.00.000	Ruolo amministrativo - T.INDETERMINATO - Personale comparto - Altri costi del personale	€.		5	5	1	1	1	2		
4.20.25.40.112.010.00.000	Ruolo amministrativo - T.DETERMINATO - Personale comparto - Competenze fisse	€.		0	0						
4.20.25.40.112.020.00.000	Ruolo amministrativo - T.DETERMINATO - Personale comparto - Straordinario	€.		0	0						
4.20.25.40.112.030.00.000	Ruolo amministrativo - T.DETERMINATO - Personale comparto - Indennità varie	€.		0	0						
4.20.25.40.112.035.00.000	Ruolo amministrativo - T.DETERMINATO - Personale comparto - Incentivazione alla produttività collettiva	€.		0	0						
4.20.25.40.112.040.00.000	Ruolo amministrativo - T.DETERMINATO - Personale comparto - Competenze Ruolo amministrativo - Personale comandato	€.		0	0						
4.20.25.40.112.050.00.000	Ruolo amministrativo - T.DETERMINATO - Personale comparto - Risorse aggiungive regionali	€.		0	0						
4.20.25.40.112.110.00.000	Ruolo amministrativo - T.DETERMINATO - Personale comparto - Oneri sociali*	€.		0	0						
4.20.25.40.112.800.00.000	Ruolo amministrativo - T.DETERMINATO - Personale comparto - Altri costi del personale	€.		0	0						

* Esclusa IRAP e comprensivo di INAIL.

4.20.30.00.000.000.00.000	**B.9 Oneri diversi di gestione - Totale**	**€.**	**-**	**5**	***5***	**1**	**1**	**1**	**2**	**-**	**5**

COD_COGE_NI	*Descrizione*		*Preconsuntivo al 31/12/2015*	*Preventivo al 31/12/2016*	*Variazione*	*Budget primo trimestre 2016*	*Budget secondo trimestre 2016*	*Budget terzo trimestre 2016*	*Budget quarto trimestre 2016*	*Dettaglio costi per natura degli Utilizzi contributi*	*Dettaglio costi per natura dei contributi*
4.20.30.10.010.000.00.000	Imposte e tasse (escluse Irap e Ires)	€.		5	5	1	1	1	2		5
4.20.30.20.010.000.00.000	Perdite su crediti	€.		0	0						
4.20.30.30.010.000.00.000	Rimborso spese organi societari	€.		0	0						
4.20.30.40.010.000.00.000	Indennità, rimborso spese e oneri sociali per il direttore sociale	€.		0	0						
4.20.30.40.012.000.00.000	Indennità, rimborso spese e oneri sociali per il direttore sociale v/ATS. ASST, Fondazioni d/Regione	€.		0	0						
4.20.30.50.010.000.00.000	Multe, ammende, penalità, arbitraggi, risarcimenti	€.		0	0						
4.20.30.50.020.000.00.000	Sanzioni verso ATS della Regione	€.		0	0						
4.20.30.50.030.000.00.000	Commissioni e spese bancarie	€.		0	0						
4.20.30.50.040.000.00.000	Abbonamenti, acquisti di libri, riviste e giornali	€.		0	0						

BOZZA

4.20.30.50.050.000.00.000	Oneri per sperimentazioni gestionali (art. 9-bis, D.Lgs. 502/92)	€.		0	*0*						
4.20.30.50.080.000.00.000	Altri Oneri diversi di gestione	€.		0	*0*						

RLS.C.R.I.B.A.

			Preconsuntivo al 31/12/2015	Preventivo al 31/12/2016	Variazione	Budget primo trimestre 2016	Budget secondo trimestre 2016	Budget terzo trimestre 2016	Budget quarto trimestre 2016	Dettaglio costi per natura degli Utilizzi contributi	Dettaglio costi per natura dei contributi
4.20.40.00.000.000.00.000	**B.10-13) Totale Ammortamenti e svalutazioni**	€.	0	213	213	53	53	53	54	0	213

			Preconsuntivo al 31/12/2015	Preventivo al 31/12/2016	Variazione	Budget primo trimestre 2016	Budget secondo trimestre 2016	Budget terzo trimestre 2016	Budget quarto trimestre 2016	Dettaglio costi per natura degli Utilizzi contributi	Dettaglio costi per natura dei contributi
4.20.40.10.000.000.00.000	**B.10) Ammortamenti delle immobilizzazioni immateriali - Totale**	€.	0	0	0	0	0	0	0	0	0
4.20.40.10.010.000.00.000	**B.10 (1) Ammortamenti immobilizzazioni immateriali - Totale**	€.	-	-	0	0	0	0	0	-	-
COD_COGE_NI	*Descrizione*		*Preconsuntivo al 31/12/2015*	*Preventivo al 31/12/2016*	*Variazione*	*Budget primo trimestre 2016*	*Budget secondo trimestre 2016*	*Budget terzo trimestre 2016*	*Budget quarto trimestre 2016*	*Dettaglio costi per natura degli Utilizzi contributi*	*Dettaglio costi per natura dei contributi*
4.20.40.10.010.010.00.000	Ammortamenti immobilizzazioni immateriali	€.		0	0						
4.20.40.10.020.000.00.000	**B.10 (2) Svalutazione immobilizzazioni immateriali - Totale**	€.	-	-	0	0	0	0	0	-	-
COD_COGE_NI	*Descrizione*		*Preconsuntivo al 31/12/2015*	*Preventivo al 31/12/2016*	*Variazione*	*Budget primo trimestre 2016*	*Budget secondo trimestre 2016*	*Budget terzo trimestre 2016*	*Budget quarto trimestre 2016*	*Dettaglio costi per natura degli Utilizzi contributi*	*Dettaglio costi per natura dei contributi*
4.20.40.10.020.010.00.000	Svalutazione immobilizzazioni immateriali	€.		0	0						

			Preconsuntivo al 31/12/2015	Preventivo al 31/12/2016	Variazione	Budget primo trimestre 2016	Budget secondo trimestre 2016	Budget terzo trimestre 2016	Budget quarto trimestre 2016	Dettaglio costi per natura degli Utilizzi contributi	Dettaglio costi per natura dei contributi
4.20.40.20.000.000.00.000	**B.11) Ammortamento dei fabbricati - Totale**	€.	0	213	213	53	53	53	54	0	213
4.20.40.20.010.000.00.000	**B.11 (1) Ammortamenti dei fabbricati - Totale**	€.	-	213	213	53	53	53	54	-	213
COD_COGE_NI	*Descrizione*		*Preconsuntivo al 31/12/2015*	*Preventivo al 31/12/2016*	*Variazione*	*Budget primo trimestre 2016*	*Budget secondo trimestre 2016*	*Budget terzo trimestre 2016*	*Budget quarto trimestre 2016*	*Dettaglio costi per natura degli Utilizzi contributi*	*Dettaglio costi per natura dei contributi*
4.20.40.20.010.010.00.000	Ammortamento dei Fabbricati disponibili	€.		0	0						
4.20.40.20.010.020.00.000	Ammortamento dei Fabbricati indisponibili	€.		213	213	53	53	53	54		213
4.20.40.20.020.000.00.000	**B.11 (2) Svalutazione dei fabbricati - Totale**	€.	-	-	0	0	0	0	0	-	-
COD_COGE_NI	*Descrizione*		*Preconsuntivo al 31/12/2015*	*Preventivo al 31/12/2016*	*Variazione*	*Budget primo trimestre 2016*	*Budget secondo trimestre 2016*	*Budget terzo trimestre 2016*	*Budget quarto trimestre 2016*	*Dettaglio costi per natura degli Utilizzi contributi*	*Dettaglio costi per natura dei contributi*
4.20.40.20.020.020.00.000	Svalutazione dei Terreni e Fabbricati indisponibili	€.		0	0						

			Preconsuntivo al 31/12/2015	Preventivo al 31/12/2016	Variazione	Budget primo trimestre 2016	Budget secondo trimestre 2016	Budget terzo trimestre 2016	Budget quarto trimestre 2016	Dettaglio costi per natura degli Utilizzi contributi	Dettaglio costi per natura dei contributi
4.20.40.30.000.000.00.000	**B.12) Ammortamenti delle altre immobilizzazioni materiali - Totale**	€.	0	0	0	0	0	0	0	0	0
4.20.40.30.010.000.00.000	**B.12) (1) Ammortamenti delle altre immobilizzazioni materiali - Totale**	€.	-	-	-	-	-	-	-	-	-
COD_COGE_NI	*Descrizione*		*Preconsuntivo al 31/12/2015*	*Preventivo al 31/12/2016*	*Variazione*	*Budget primo trimestre 2016*	*Budget secondo trimestre 2016*	*Budget terzo trimestre 2016*	*Budget quarto trimestre 2016*	*natura degli Utilizzi contributi*	*Dettaglio costi per natura dei contributi*
4.20.40.30.010.010.00.000	Ammortamenti delle altre immobilizzazioni materiali	€.		0	0						
4.20.40.30.010.015.00.000	Ammortamenti delle immobilizzazioni materiali - attrezzature protesica	€.		0	0						
4.20.40.30.020.000.00.000	**B.12) (2) Svalutazione delle altre immobilizzazioni materiali - Totale**	€.	-	-	-	-	-	-	-	-	-
COD_COGE_NI	*Descrizione*		*Preconsuntivo al 31/12/2015*	*Preventivo al 31/12/2016*	*Variazione*	*Budget primo trimestre 2016*	*Budget secondo trimestre 2016*	*Budget terzo trimestre 2016*	*Budget quarto trimestre 2016*	*Dettaglio costi per natura degli Utilizzi contributi*	*Dettaglio costi per natura dei contributi*
4.20.40.30.020.015.00.000	Svalutazioni delle immobilizzazioni materiali - attrezzature protesica	€.		0	0						

4.20.40.40.000.000.00.000	**B.13 Svalutazione dei crediti - Totale**	€.	-	-	0	-	-	-	-	-	-
COD_COGE	*Descrizione*		*Preconsuntivo al 31/12/2015*	*Preventivo al 31/12/2016*	*Variazione*	*Budget primo trimestre 2016*	*Budget secondo trimestre 2016*	*Budget terzo trimestre 2016*	*Budget quarto trimestre 2016*	*Dettaglio costi per natura degli Utilizzi contributi*	*Dettaglio costi per natura dei contributi*
4.20.40.40.010.000.00.000	Svalutazione dei crediti	€.		0	0						

			Preconsuntivo al 31/12/2015	Preventivo al 31/12/2016	Variazione	Budget primo trimestre 2016	Budget secondo trimestre 2016	Budget terzo trimestre 2016	Budget quarto trimestre 2016	Dettaglio costi per natura degli Utilizzi contributi	Dettaglio costi per natura dei contributi
4.20.50.00.000.000.00.000	**B. 14 Variazione delle rimanenze - Totale**	€.	0	0	0	0	0	0	0	0	0
4.20.50.10.000.000.00.000	**B.14.A Variazione rimanenze sanitarie - Totale**	€.	-	-	0	-	-	-	-	-	-

COD_COGE_NI	Descrizione		Preconsuntivo al 31/12/2015	Preventivo al 31/12/2016	Variazione	Budget primo trimestre 2016	Budget secondo trimestre 2016	Budget terzo trimestre 2016	Budget quarto trimestre 2016	Dettaglio costi per natura degli Utilizzi contributi	Dettaglio costi per natura dei contributi
4.20.50.10.005.010.00.000	**Farmaceutici: Specialità Medicinali**	€.		0	0	0	0	0	0	0	0
4.20.50.10.005.010.01.000	*Farmaceutici: Specialità Medicinali (File F compreso HCV)*	€.		0	0						
4.20.50.10.005.010.02.000	*Farmaceutici: Specialità Medicinali (altro: farmaci ospedalieri)*	€.		0	0						
4.20.50.10.005.020.00.000	Farmaceutici: Specialità Medicinali (Doppio Canale ex Nota CUF 37)	€.		0	0						
4.20.50.10.005.030.00.000	Farmaceutici: Specialità Medicinali (Primo Ciclo terapeutico D.G.R. 10246/02)	€.		0	0						
4.20.50.10.010.010.00.000	Farmaceutici: Ossigeno	€.		0	0						
4.20.50.10.012.010.00.000	Farmaceutici: Specialità Medicinali SENZA AIC	€.		0	0						
4.20.50.10.012.020.00.000	Farmaceutici: Galenici e altri medicinali SENZA AIC	€.		0	0						
4.20.50.10.012.030.00.000	Farmaceutici: Ossigeno e gas medicali SENZA AIC	€.		0	0						
4.20.50.10.015.010.00.000	Emoderivati ESCLUSI EMODERIVATI GESTITI VIA CONSORZIO INTERREGIONALE]	€.		0	0						
4.20.50.10.015.012.00.000	Emoderivati SOLAMENTE OVE GESTITI NELL'AMBITO DEL CONSORZIO INTERREGIONALE]	€.		0	0						
4.20.50.10.015.020.00.000	Emoderivati (Doppio Canale ex Nota CUF 37)	€.		0	0						
4.20.50.10.020.010.00.000	Prodotti dietetici	€.		0	0						
4.20.50.10.025.010.00.000	Dispositivi medici: Cnd W - Materiali Diagnostici in vitro	€.		0	0						
4.20.50.10.030.010.00.000	Dispositivi medici: Cnd Z - Materiali diagnostici (materiale per apparecchiature sanitare e relativi componenti)	€.		0	0						
4.20.50.10.030.020.00.000	Prodotti chimici: Materiali diagnostici (senza Cnd)	€.		0	0						
4.20.50.10.035.011.00.000	Dispositivi Medici: Cnd A - Dispositivi da somministrazione, prelievo e raccolta	€.		0	0						
4.20.50.10.035.012.00.000	Dispositivi Medici: Cnd K, L - Strumentario chirurgico	€.		0	0						
4.20.50.10.035.013.00.000	Dispositivi Medici: Cnd H - Dispositivi di sutura	€.		0	0						
4.20.50.10.035.014.00.000	Dispositivi Medici: Cnd M - Dispositivi per medicazioni generali e specialistiche	€.		0	0						
4.20.50.10.035.015.00.000	Dispositivi Medici: Cnd T - Dispositivi di protezione e ausili per incontinenza (d. lgs. 46/97)	€.		0	0						
4.20.50.10.035.016.00.000	Dispositivi Medici: Cnd Y - Supporti o ausili tecnici per persone disabili	€.		0	0						
4.20.50.10.035.017.00.000	Dispositivi Medici: Cnd B; G; N; Q; R; U - Presidi medico-chirurgici specialistici	€.		0	0						
4.20.50.10.035.018.00.000	Dispositivi Medici: Cnd: D; S; V - Disinfettanti, prodotti per sterilizzazione e dispositivi vari	€.		0	0						
4.20.50.10.035.020.00.000	Dispositivi medici: Cnd: C - Dispositivi per appar. Cardiocircolatorio	€.		0	0						
4.20.50.10.035.030.00.000	Dispositivi medici con repertorio e senza CND (tipo 2, kit)	€.		0	0						
4.20.50.10.035.040.00.000	Dispositivi medici non registrati in Italia (senza repertorio e con CND assimilabile)	€.		0	0						
4.20.50.10.040.010.00.000	Materiale chirurgico per uso veterinario	€.		0	0						
4.20.50.10.045.030.00.000	Dispositivi Medici: Cnd: J - impiantabili attivi: Materiali protesici (endoprotesi)	€.		0	0						
4.20.50.10.045.035.00.000	Dispositivi medici: Cnd: P - Materiali protesici (endoprotesi non attive)	€.		0	0						
4.20.50.10.050.010.00.000	Dispositivi Medici: Cnd F - Materiali per emodialisi	€.		0	0						
4.20.50.10.055.010.00.000	Materiali per la profilassi igienico-sanitari: sieri	€.		0	0						
4.20.50.10.055.020.00.000	Materiali per la profilassi igienico-sanitari: vaccini	€.		0	0						
4.20.50.10.060.010.00.000	Prodotti farmaceutici per uso veterinario	€.		0	0						
4.20.50.10.065.010.00.000	Sangue ed emocomponenti	€.		0	0						
4.20.50.10.065.020.00.000	Sangue ed emocomponenti acquistati Extraregione	€.		0	0						
4.20.50.10.080.010.00.000	Altri beni e prodotti sanitari (PRODOTTI SENZA REPERTORIO E/O CND)	€.		0	0						

BOZZA

4.20.50.20.000.000.00.000	**B.14.B Variazione rimanenze non sanitarie - Totale**	**€.**	-	-	**0**	0	0	0	0	-	-

COD_COGE_NI	Descrizione		Preconsuntivo al 31/12/2015	Preventivo al 31/12/2016	Variazione	Budget primo trimestre 2016	Budget secondo trimestre 2016	Budget terzo trimestre 2016	Budget quarto trimestre 2016	Dettaglio costi per natura degli Utilizzi contributi	Dettaglio costi per natura dei contributi
4.20.50.20.005.010.00.000	Prodotti alimentari	€.		0	0						
4.20.50.20.010.010.00.000	Materiale di guardaroba, di pulizia e di convivenza in genere	€.		0	0						
4.20.50.20.015.010.00.000	Carburante	€.		0	0						
4.20.50.20.015.020.00.000	Combustibili	€.		0	0						
4.20.50.20.020.010.00.000	Cancelleria e stampati	€.		0	0						
4.20.50.20.025.010.00.000	Materiale per EDP	€.		0	0						
4.20.50.20.030.010.00.000	Materiale per manutenzioni e riparazioni immobili	€.		0	0						
4.20.50.20.030.020.00.000	Materiale per manutenzioni e riparazioni mobili e macchine	€.		0	0						
4.20.50.20.030.030.00.000	Materiale per manutenzioni e riparazioni attrez. Tecnico economali	€.		0	0						
4.20.50.20.030.040.00.000	Materiale per manutenzioni e riparazioni automezzi (tutti)	€.		0	0						
4.20.50.20.030.080.00.000	Altro materiale per manutenzioni e riparazioni	€.		0	0						
4.20.50.20.080.010.00.000	Altri beni non sanitari	€.		0	0						

4.20.60.00.000.000.00.000	**B.15 Accantonamenti tipici dell'esercizio - Totale**	**€.**	-	-	**0**	-	-	-	-	-	-

COD_COGE_NI	Descrizione		Preconsuntivo al 31/12/2015	Preventivo al 31/12/2016	Variazione	Budget primo trimestre 2016	Budget secondo trimestre 2016	Budget terzo trimestre 2016	Budget quarto trimestre 2016	Dettaglio costi per natura degli Utilizzi contributi	Dettaglio costi per natura dei contributi
4.20.60.10.010.000.00.000	Accantonamenti per cause civili ed oneri processuali	€.		0	0						
4.20.60.10.020.000.00.000	Accantonamenti per contenzioso personale dipendente	€.		0	0						
4.20.60.10.030.000.00.000	Accantonamenti per rischi connessi all'acquisto di prestazioni sanitarie da privato	€.		0	0						
4.20.60.10.040.000.00.000	Accantonamenti per copertura diretta dei rischi (autoassicurazione)	€.		0	0						
4.20.60.10.080.000.00.000	Altri accantonamenti per rischi	€.		0	0						
4.20.60.20.010.000.00.000	Accantonamento al fondo premio per operosità medici SUMAI	€.		0	0						
4.20.60.40.010.000.00.000	Acc. Rinnovi convenzioni MMG/Pls/MCA ed altri	€.		0	0						
4.20.60.40.020.000.00.000	Acc. Rinnovi contratt. - dirigenza medica	€.		0	0						
4.20.60.40.030.000.00.000	Acc. Rinnovi contratt.- dirigenza non medica	€.		0	0						
4.20.60.40.040.000.00.000	Acc. Rinnovi contratt.: - comparto	€.		0	0						
4.20.60.40.050.000.00.000	Acc. Rinnovi contratt.: medici SUMAI	€.		0	0						
4.20.60.50.010.000.00.000	Accantonamenti per quote inutilizzate contributi vincolati dell'esercizio da Regione per quota FSR Vincolato	€.		0	0						
4.20.60.50.012.000.00.000	Accantonamenti per quote inutilizzate contributi dell'esercizio da Regione per quota FSR Indistinto	€.		0	0						
4.20.60.50.020.000.00.000	Accantonamenti per quote inutilizzate contributi vincolati dell'esercizio da ATS/ASST/Fondazioni per quota FSR Vincolato	€.		0	0						
4.20.60.50.022.000.00.000	Accantonamenti per quote inutilizzate contributi dell'esercizio da ATS/ASST/Fondazioni per quota FSR Indistinto	€.		0	0						
4.20.60.50.030.000.00.000	Accantonamenti per quote inutilizzate contributi vincolati dell'esercizio da soggetti pubblici (extra fondo) Vincolati	€.		0	0						
4.20.60.50.080.000.00.000	Accantonamenti per quote inutilizzate contributi vincolati dell'esercizio da privati (altro)	€.		0	0						
4.20.60.80.010.000.00.000	Altri accantonamenti	€.		0	0						

Si ricorda che l'accantonamento al TFR va indicato nelle rispettive tabelle del personale;
che l'accantonamento al Fondo trattamento di fine mandato va indicato nella voce "costi per prestazioni di servizi"
accesa alle collaborazioni coordinate e continuative.

			Preconsuntivo al 31/12/2015	Preventivo al 31/12/2016	Variazione	Budget primo trimestre 2016	Budget secondo trimestre 2016	Budget terzo trimestre 2016	Budget quarto trimestre 2016
5.00.00.00.000.000.00.000	**C) PROVENTI ED ONERI FINANZIARI**	**€.**	0	0	**0**	0	0	0	0

			Preconsuntivo al 31/12/2015	Preventivo al 31/12/2016	Variazione	Budget primo trimestre 2016	Budget secondo trimestre 2016	Budget terzo trimestre 2016	Budget quarto trimestre 2016
5.10.00.00.000.000.00.000	**C) PROVENTI FINANZIARI (Parziale)**	**€.**	0	0	**0**	0	0	0	0

5.10.10.00.000.000.00.000	**C.1 Interessi attivi - Totale**	**€.**	0	0	**0**	0	0	0	0

COD_COGE_NI	Descrizione		Preconsuntivo al 31/12/2015	Preventivo al 31/12/2016	Variazione	Budget primo trimestre 2016	Budget secondo trimestre 2016	Budget terzo trimestre 2016	Budget quarto trimestre 2016
5.10.10.10.010.000.00.000	Interessi attivi su c/tesoreria	€.		0	0				
5.10.10.20.010.000.00.000	Interessi attivi su c/c bancari	€.		0	0				
5.10.10.20.020.000.00.000	Interessi attivi su c/c postali	€.		0	0				
5.10.10.30.010.000.00.000	Interessi attivi su titoli	€.		0	0				
5.10.10.30.020.000.00.000	Interessi attivi su crediti commerciali	€.		0	0				
5.10.10.30.080.000.00.000	Altri interessi attivi	€.		0	0				
5.10.10.30.090.000.00.000	Interessi attivi verso ATS-ASST-Fondazioni della Regione	€.		0	0				

BOZZA

Gli interessi attivi sono indicati al netto di eventuali ritenute erariali se sono relativi a conti utilizzati nell'attività istituzionale.
Nel caso siano relativi a conti utilizzati nell'attività commerciale, gli interessi attivi sono stati rilevati al lordo della ritenuta d'acconto.

5.10.20.00.000.000.00.000	**C.2 Altri proventi finanziari - Totale**	**€.**	**0**	**0**	***0***	**0**	**0**	**0**	**0**
COD_COGE_NI	*Descrizione*		*Preconsuntivo al 31/12/2015*	*Preventivo al 31/12/2016*	*Variazione*	*Budget primo trimestre 2016*	*Budget secondo trimestre 2016*	*Budget terzo trimestre 2016*	*Budget quarto trimestre 2016*
5.10.20.10.000.000.00.000	Proventi da partecipazioni	€.		0	*0*				
5.10.20.30.000.000.00.000	Proventi finanziari da titoli iscritti nelle immobilizzazioni	€.		0	*0*				
5.10.20.40.000.000.00.000	Altri proventi finanziari diversi dai precedenti	€.		0	*0*				

I dividendi sono stati indicati al netto della eventuale ritenuta d'acconto.

			Preconsuntivo al 31/12/2015	*Preventivo al 31/12/2016*	*Variazione*	*Budget primo trimestre 2016*	*Budget secondo trimestre 2016*	*Budget terzo trimestre 2016*	*Budget quarto trimestre 2016*	*Dettaglio costi per natura degli Utilizzi contributi*	*Dettaglio costi per natura dei contributi*
5.20.00.00.000.000.00.000	**C) ONERI FINANZIARI (Parziale)**	**€.**	**0**	**0**	***0***	***0***	***0***	***0***	***0***	**0**	**0**
5.20.10.00.000.000.00.000	**C.3 Interessi passivi - Totale**	**€.**	**0**	**0**	***0***	**0**	**0**	**0**	**0**	**0**	**0**
COD_COGE_NI	*Descrizione*		*Preconsuntivo al 31/12/2015*	*Preventivo al 31/12/2016*	*Variazione*	*Budget primo trimestre 2016*	*Budget secondo trimestre 2016*	*Budget terzo trimestre 2016*	*Budget quarto trimestre 2016*	*Dettaglio costi per natura degli Utilizzi contributi*	*Dettaglio costi per natura dei contributi*
5.20.10.10.010.000.00.000	Interessi passivi su c/c tesoreria	€.		0	*0*						
5.20.10.20.010.000.00.000	Interessi passivi su mutui	€.		0	*0*						
5.20.10.20.020.000.00.000	Commissioni su fidejussioni	€.		0	*0*						
5.20.10.30.010.000.00.000	Interessi passivi verso fornitori	€.		0	*0*						
5.20.10.30.020.000.00.000	Interessi passivi di mora	€.		0	*0*						
5.20.10.30.030.000.00.000	Interessi passivi canoni di leasing	€.		0	*0*						
5.20.10.30.070.000.00.000	Altri interessi passivi	€.		0	*0*						
5.20.10.30.080.000.00.000	Interessi passivi verso ATS-ASST-Fondazioni della Regione	€.		0	*0*						
5.20.20.00.000.000.00.000	**C.4 Altri oneri finanziari - Totale**	**€.**	**0**	**0**	***0***	**0**	**0**	**0**	**0**	**0**	**0**
COD_COGE_NI	*Descrizione*		*Preconsuntivo al 31/12/2015*	*Preventivo al 31/12/2016*	*Variazione*	*Budget primo trimestre 2016*	*Budget secondo trimestre 2016*	*Budget terzo trimestre 2016*	*Budget quarto trimestre 2016*	*Dettaglio costi per natura degli Utilizzi contributi*	*Dettaglio costi per natura dei contributi*
5.20.20.10.000.000.00.000	Altri oneri finanziari	€.		0	*0*						
5.20.20.20.000.000.00.000	Perdite su cambi	€.		0	*0*						

R.I.C.R.I.B.A.

			Preconsuntivo al 31/12/2015	Preventivo al 31/12/2016	Variazione	Budget primo trimestre 2016	Budget secondo trimestre 2016	Budget terzo trimestre 2016	Budget quarto trimestre 2016
6.00.00.00.000.000.00.000	**D) RETTIFICHE DI VALORE DI ATTIVITA' FINANZIARIE**	€.	0	0	0	0	0	0	0
6.10.00.00.000.000.00.000	**D.1 Rivalutazioni - Totale**	€.	-	-	0	-	-	-	-

COD_COGE_NI	Descrizione		Preconsuntivo al 31/12/2015	Preventivo al 31/12/2016	Variazione	Budget primo trimestre 2016	Budget secondo trimestre 2016	Budget terzo trimestre 2016	Budget quarto trimestre 2016
6.10.80.00.000.000.00.000	Altro	€.		0	0				

6.20.00.00.000.000.00.000	**D.2 Svalutazioni - Totale**	€.	-	-	0	-	-	-	-	-

COD_COGE_NI	Descrizione		Preconsuntivo al 31/12/2015	Preventivo al 31/12/2016	Variazione	Budget primo trimestre 2016	Budget secondo trimestre 2016	Budget terzo trimestre 2016	Budget quarto trimestre 2016	Dettaglio costi per natura degli Utilizzi contributi	Dettaglio costi per natura dei contributi
6.20.10.00.000.000.00.000	Di partecipazioni	€.		0	0						

			Preconsuntivo al 31/12/2015	Preventivo al 31/12/2016	Variazione	Budget primo trimestre 2016	Budget secondo trimestre 2016	Budget terzo trimestre 2016	Budget quarto trimestre 2016
7.00.00.00.000.000.00.000	**E) PROVENTI E ONERI Straordinari**	€.	0	0	0	0	0	0	0
7.10.00.00.000.000.00.000	**E.1) Proventi Straordinari - Totale**	€.	-	-	0	-	-	-	-

COD_COGE_NI	Descrizione		Preconsuntivo al 31/12/2015	Preventivo al 31/12/2016	Variazione	Budget primo trimestre 2016	Budget secondo trimestre 2016	Budget terzo trimestre 2016	Budget quarto trimestre 2016
7.10.10.10.000.000.00.000	Plusvalenze da cessione di beni	€.		0	0				
7.10.10.20.000.000.00.000	Plusvalenze da ATS-ASST-Fondazioni della Regione	€.		0	0				
7.10.10.80.000.000.00.000	Altre plusvalenze	€.		0	0				
7.10.20.10.000.000.00.000	Proventi da donazioni e liberalità diverse	€.		0	0				
7.10.30.10.000.000.00.000	Sopravvenienze e insussistenze attive verso ATS/ASST/Fondazioni della Regione	€.		0	0				
7.10.30.30.000.000.00.000	Sopravvenienze e insussistenze attive v/terzi relative al personale	€.		0	0				
7.10.30.40.000.000.00.000	Sopravvenienze e insussistenze attive v/terzi relative alle convenzioni con medici di base	€.		0	0				
7.10.30.50.000.000.00.000	Sopravvenienze e insussistenze attive v/terzi relative alle convenzioni per la specialistica	€.		0	0				
7.10.30.60.000.000.00.000	Sopravvenienze e insussistenze attive v/terzi relative all'acquisto prestaz. Sanitarie da operatori accreditati	€.		0	0				
7.10.30.70.000.000.00.000	Sopravvenienze e insussistenze attive v/terzi relative all'acquisto di beni e servizi	€.		0	0				
7.10.30.80.000.000.00.000	Altre sopravvenienze e insussistenze attive v/terzi	€.		0	0				
7.10.80.10.000.000.00.000	Altri proventi Straordinari	€.		0	0				

7.20.00.00.000.000.00.000	**E.2) Oneri Straordinari - Totale**	€.	-	-	0	-	-	-	-	-	-

COD_COGE_NI	Descrizione		Preconsuntivo al 31/12/2015	Preventivo al 31/12/2016	Variazione	Budget primo trimestre 2016	Budget secondo trimestre 2016	Budget terzo trimestre 2016	Budget quarto trimestre 2016	Dettaglio costi per natura degli Utilizzi contributi	Dettaglio costi per natura dei contributi
7.20.10.10.000.000.00.000	Minusvalenze	€.		0	0						
7.20.20.10.000.000.00.000	Oneri tributari da esercizi precedenti	€.		0	0						
7.20.30.10.000.000.00.000	Oneri da cause civili	€.		0	0						
7.20.40.10.000.000.00.000	Sopravvenienze e insussistenze passive verso ATS/ASST/Fondazioni della Regione relative alla mobilità intraregionale	€.		0	0						
7.20.40.15.000.000.00.000	Altre sopravvenienze e insussistenze passive verso ATS/ASST/Fondazioni della Regione	€.		0	0						
7.20.40.25.000.000.00.000	Sopravvenienze e insussistenze passive v/terzi relative al personale - dirigenza medica	€.		0	0						
7.20.40.30.000.000.00.000	Sopravvenienze e insussistenze passive v/terzi relative al personale - dirigenza non medica	€.		0	0						
7.20.40.35.000.000.00.000	Sopravvenienze e insussistenze passive v/terzi relative al personale - comparto	€.		0	0						
7.20.40.40.000.000.00.000	Sopravvenienze e insussistenze passive v/terzi relative alle convenzioni con medici di base	€.		0	0						
7.20.40.45.000.000.00.000	Sopravvenienze e insussistenze passive v/terzi relative alle convenzioni per la specialistica	€.		0	0						
7.20.40.50.000.000.00.000	Sopravvenienze e insussistenze passive v/terzi relative all'acquisto prestaz. sanitarie da operatori accreditati	€.		0	0						
7.20.40.60.000.000.00.000	Sopravvenienze e insussistenze passive v/terzi relative all'acquisto di beni e servizi	€.		0	0						
7.20.40.80.000.000.00.000	Altre sopravvenienze e insussistenze passive v/terzi	€.		0	0						
7.20.80.10.000.000.00.000	Altri oneri Straordinari	€.		0	0						

			Preconsuntivo al 31/12/2015	Preventivo al 31/12/2016	Variazione	Budget primo trimestre 2016	Budget secondo trimestre 2016	Budget terzo trimestre 2016	Budget quarto trimestre 2016	Dettaglio costi per natura degli Utilizzi contributi	Dettaglio costi per natura dei contributi
8.20.00.00.000.000.00.000	**Y. IMPOSTE E TASSE**	€.	0	330	330	83	82	83	82	0	330

BOZZA

COD_COGE_NI	Descrizione		Preconsuntivo al 31/12/2015	Preventivo al 31/12/2016	Variazione	Budget primo trimestre 2016	Budget secondo trimestre 2016	Budget terzo trimestre 2016	Budget quarto trimestre 2016	Dettaglio costi per natura degli Utilizzi contributi	Dettaglio costi per natura dei contributi
8.20.10.10.000.000.00.000	IRAP relativa a personale dipendente	€.		330	330	83	82	83	82		330
8.20.10.20.000.000.00.000	IRAP relativa a collaboratori e personale assimilato a lavoro dipendente	€.		0	0						
8.20.10.30.000.000.00.000	IRAP relativa ad attività di libera professione (intramoenia)	€.		0	0						
8.20.10.40.000.000.00.000	IRAP relativa ad attività commerciali	€.		0	0						
8.20.20.10.000.000.00.000	IRES su attività istituzionale	€.		0	0						
8.20.20.20.000.000.00.000	IRES su attività commerciale	€.		0	0						
8.20.30.10.000.000.00.000	Accantonamento a F.do Imposte (Accertamenti, condoni, ecc.)	€.		0	0						
	TOTALE RICAVI	€.	-	12.373	12.373	3.094	3.091	3.094	3.094		
	- Costi capitalizzati	€.	-	197	197	50	49	50	48		
	TOTALE RICAVI (al netto dei Costi capitalizzati)	€.	**-**	**12.176**	**12.176**	**3.044**	**3.042**	**3.044**	**3.046**		
	TOTALE COSTI	€.	-	12.373	12.373	3.094	3.091	3.094	3.094	-	9.720
	- Costi capitalizzati	€.	-	197	197	50	49	50	48		
	TOTALE COSTI (al netto dei Costi capitalizzati)	€.	**-**	**12.176**	**12.176**	**3.044**	**3.042**	**3.044**	**3.046**		
9.99.99.99.999.999.99.999	**RISULTATO ECONOMICO**	€.	-	-	**0**	-	-	-	-		

RIS.C.R.I.B.A.

Codice Conto	PRESTAZIONI SANITARIE EROGATE IN REGIME DI INTRAMOENIA	Preconsuntivo al 31/12/2015	Preventivo al 31/12/2016	Variazione	Budget primo trimestre 2016	Budget secondo trimestre 2016	Budget terzo trimestre 2016	Budget quarto trimestre 2016
410201050001000000	Ricavi per prestazioni sanitarie intramoenia - Area ospedaliera	0	0	0	0	0	0	0
410201050002000000	Ricavi per prestazioni sanitarie intramoenia - Area specialistica	0	0	0	0	0	0	0
410201050003000000	Ricavi per prestazioni sanitarie intramoenia - Area sanità pubblica	0	17	17	4	4	4	5
410201050011000000	Ricavi per prestazioni sanitarie intramoenia - Consulenze (ex art. 55 c.1 lett. c), d) ed ex art. 57-58)	0	138	138	35	34	35	34
410201050012000000	Ricavi per prestazioni sanitarie intramoenia - Consulenze (ex art. 55 c.1 lett. c), d) ed ex art. 57-58) (Aziende sanitarie pubbliche della Regione)	0	0	0	0	0	0	0
410201050021000000	Ricavi per prestazioni sanitarie intramoenia - Altro	0	0	0	0	0	0	0
410201050022000000	Ricavi per prestazioni sanitarie intramoenia - Altro (Aziende sanitarie pubbliche della Regione)	0	0	0	0	0	0	0
	TOTALE RICAVI INTRAMOENIA	**0**	**155**	**155**	**39**	**38**	**39**	**39**
420101012001000000	Compartecipazione al personale per att. libero professionale intramoenia - Area ospedaliera	0	0	0	0	0	0	0
420101012001200000	Compartecipazione al personale per att. libero professionale intramoenia- Area specialistica	0	0	0	0	0	0	0
420101012001500000	Compartecipazione al personale per att. libero professionale intramoenia - Area sanità pubblica	0	12	12	3	3	3	3
420101012002000000	Compartecipazione al personale per att. libero professionale intramoenia - Consulenze (ex art. 55 c.1 lett. c), d) ed ex Art. 57-58)	0	120	120	30	30	30	30
420101012002500000	Compartecipazione al personale per att. libero professionale intramoenia- Consulenze (ex art. 55 c.1 lett. c), d) ed ex Art. 57-58) (Aziende sanitarie pubbliche della Regione)	0	0	0	0	0	0	0
420101012003000000	Compartecipazione al personale per att. libero professionale intramoenia - Altro	0	0	0	0	0	0	0
420101012003500000	Compartecipazione al personale per att. libero professionale intramoenia- Altro (Aziende sanitarie pubbliche della Regione)	0	0	0	0	0	0	0
	TOTALE QUOTE RETROCESSE AL PERSONALE (ESCLUSO IRAP)	**0**	**132**	**132**	**33**	**33**	**33**	**33**
	IRAP relativa ad attività di libera professione (intramoenia)	0	0	0	0	0	0	0
	Accantonamento L. Balduzzi			0				
	Accantonamento al Fondo di perequazione			0				
	TOTALE COSTI INTRAMOENIA	**0**	**132**	**132**	**33**	**33**	**33**	**33**
	PRIMO MARGINE LIBERA PROFESSIONE	**0**	**23**	**23**	**6**	**5**	**6**	**6**
	Indennità di esclusività medica per attività di libera professione			0				
	Costi diretti aziendali			0				
	Costi generali aziendali			0				
	TOTALE ALTRI COSTI INTRAMOENIA	**0**	**0**	**0**	**0**	**0**	**0**	**0**

DESCRIBA

Tabelle allegate nota integrativa di: ASST DI CREMONA - Preventivo 2016

ATTIVITA' EMERGENZA URGENZA - 118

CONTO ECONOMICO - Dati in €./000

			Preconsuntivo al 31/12/2015	Preventivo al 31/12/2016	Variazione	Budget primo trimestre 2016	Budget secondo trimestre 2016	Budget terzo trimestre 2016	Budget quarto trimestre 2016
4.10.00.00.000.000.00.000	**A) VALORE DELLA PRODUZIONE**	€.	0	6.394	6.394	1.598	1.598	1.598	1.600

			Preconsuntivo al 31/12/2015	Preventivo al 31/12/2016	Variazione	Budget primo trimestre 2016	Budget secondo trimestre 2016	Budget terzo trimestre 2016	Budget quarto trimestre 2016
4.10.10.00.000.000.00.000	**A.1) Contributi in conto esercizio - Totale**	€.	0	6.388	6.388	1.597	1.597	1.597	1.597
4.10.10.10.000.000.00.000	**A.1.A) Contributi da Regione per quota Fondo Sanitario regionale - Totale**	€.	-	-	0	0	0	0	0

COD_COGE_NI	Descrizione		Preconsuntivo al 31/12/2015	Preventivo al 31/12/2016	Variazione	Budget primo trimestre 2016	Budget secondo trimestre 2016	Budget terzo trimestre 2016	Budget quarto trimestre 2016
4.10.10.10.010.000.00.000	Finanziamento di parte corrente (FSR indistinto)	€.		0	0				
4.10.10.10.020.000.00.000	Funzioni non tariffate (FSR indistinto)	€.		0	0				
4.10.10.10.025.000.00.000	Funzioni non tariffate per presidio servizi territoriali (FSR indistinto)	€.		0	0				
4.10.10.10.045.000.00.000	Contributo da destinare al finanziamento del PSSR, progetti obiettivo, miglioramento qualità offerta e realizzazione piani di sviluppo regionali (FSR indistinto)	€.		0	0				
4.10.10.10.050.000.00.000	Contributi per obiettivi di piano sanitario nazionale (di parte corrente) (FSR indistinto)	€.		0	0				
4.10.10.10.090.000.00.000	Altri contributi da Regione (FSR indistinto)	€.		0	0				
4.10.10.10.210.000.00.000	Contributi da Regione (FSR vincolato)	€.		0	0				

4.10.10.20.000.000.00.000	**A.1.B) Contributi c/esercizio da enti pubblici (Extra Fondo) - Totale**	€.	-	6.388	6.388	1.597	1.597	1.597	1.597

COD_COGE_NI	Descrizione		Preconsuntivo al 31/12/2015	Preventivo al 31/12/2016	Variazione	Budget primo trimestre 2016	Budget secondo trimestre 2016	Budget terzo trimestre 2016	Budget quarto trimestre 2016
4.10.10.20.010.010.00.000	Contributi da Regione (extra fondo) - Gettito fiscalità regionale	€.		0	0				
4.10.10.20.010.020.00.000	Contributi da Regione (extra fondo) - Altri contributi regionali extra fondo	€.		0	0				
4.10.10.20.010.030.00.000	Contributi da Regione (extra fondo) - Vincolati	€.		0	0				
4.10.10.20.015.010.00.000	Contributi da Regione (extra fondo) - Risorse aggiuntive da bilancio regionale a titolo di copertura LEA	€.		0	0				
4.10.10.20.015.020.00.000	Contributi da Regione (extra fondo) - Risorse aggiuntive da bilancio regionale a titolo di copertura extra LEA	€.		0	0				
4.10.10.20.020.010.00.000	Contributi da U.E.	€.		0	0				
4.10.10.20.020.030.00.000	Contributi vincolati da enti pubblici (extra fondo) - Vincolati	€.		0	0				
4.10.10.20.020.035.00.000	Contributi da altri enti pubblici (extra fondo) - Altro	€.		0	0				
4.10.10.20.030.010.00.000	Contributi da ATS/ASST/Fondazioni della Regione (extra fondo) - Vincolati	€.		6.388	6.388	1.597	1.597	1.597	1.597
4.10.10.20.030.020.00.000	Contributi da ATS/ASST/Fondazioni della Regione (extra fondo) - Altro	€.		0	0				

4.10.10.30.000.000.00.000	**A.1.C) Contributi c/esercizio da enti privati - Totale**	€.	-	-	0	0	0	0	0

COD_COGE_NI	Descrizione		Preconsuntivo al 31/12/2015	Preventivo al 31/12/2016	Variazione	Budget primo trimestre 2016	Budget secondo trimestre 2016	Budget terzo trimestre 2016	Budget quarto trimestre 2016
4.10.10.30.010.000.00.000	Contributi da persone giuridiche private - Vincolati	€.		0	0				
4.10.10.30.020.000.00.000	Contributi da persone fisiche private - Vincolati	€.		0	0				
4.10.10.30.030.000.00.000	Contributo del Tesoriere - Indistinto	€.		0	0				
4.10.10.30.080.000.00.000	Altri contributi da privati - Indistinto	€.		0	0				

			Preconsuntivo al 31/12/2015	Preventivo al 31/12/2016	Variazione	Budget primo trimestre 2016	Budget secondo trimestre 2016	Budget terzo trimestre 2016	Budget quarto trimestre 2016
4.10.11.00.000.000.00.000	**A.1a) Rettifica contributi c/esercizio per destinazione ad investimenti - Totale**	€.	0	0	0	0	0	0	0
4.10.11.10.000.000.00.000	**A.1a.A) Rettifica contributi c/esercizio per destinazione ad investimenti**	€.	-	-	0	0	0	0	0

COD_COGE_NI	Descrizione		Preconsuntivo al 31/12/2015	Preventivo al 31/12/2016	Variazione	Budget primo trimestre 2016	Budget secondo trimestre 2016	Budget terzo trimestre 2016	Budget quarto trimestre 2016
4.10.11.10.010.000.00.000	Rettifica contributi c/esercizio per destinazione ad investimenti - Contributi da Regione per quota F.S. Regionale	€.		0	0				
4.10.11.10.015.000.00.000	Rettifica contributi c/esercizio per destinazione ad investimenti - Contributi da ATS/ASST/Fondazioni della Regione	€.		0	0				
4.10.11.10.020.000.00.000	Rettifica contributi c/esercizio per destinazione ad investimenti - altri contributi	€.		0	0				

Bozza di Bilancio

			Preconsuntivo al 31/12/2015	Preventivo al 31/12/2016	Variazione	Budget primo trimestre 2016	Budget secondo trimestre 2016	Budget terzo trimestre 2016	Budget quarto trimestre 2016
4.10.12.00.000.000.00.000	**A.1b) Utilizzo fondi per quote inutilizzate contributi vincolati di esercizi precedenti - Totale**	**€.**	**0**	**0**	**0**	**0**	**0**	**0**	**0**

4.10.12.10.000.000.00.000	**A.1b.A) Utilizzo fondi per quote inutilizzate contributi vincolati di esercizi precedenti**	**€.**	**-**	**-**	**-**	**-**	**-**	**-**	**-**

COD_COGE_NI	Descrizione		Preconsuntivo al 31/12/2015	Preventivo al 31/12/2016	Variazione	Budget primo trimestre 2016	Budget secondo trimestre 2016	Budget terzo trimestre 2016	Budget quarto trimestre 2016
4.10.12.10.010.000.00.000	Utilizzo fondi per quote inutilizzati contributi vincolati esercizi precedenti da Regione per quota FSR Vincolato	€.		0	*0*				
4.10.12.10.012.000.00.000	Utilizzo fondi per quote inutilizzati contributi esercizi precedenti da Regione per quota FSR indistinto	€.		0	*0*				
4.10.12.10.013.000.00.000	Utilizzo fondi per quote inutilizzate finanziamento di parte corrente per servizi socio-sanitari (ASSI) da contributi esercizi precedenti da Regione - quota FSR indistinto	€.		0	*0*				
4.10.12.10.015.000.00.000	Utilizzo fondi per quote inutilizzati contributi vincolati esercizi precedenti da ATS/ASST/Fondazioni per quota FSR Vincolato	€.		0	*0*				
4.10.12.10.018.000.00.000	Utilizzo fondi per quote inutilizzati contributi esercizi precedenti da ATS/ASST/Fondazioni per quota FSR indistinto	€.		0	*0*				
4.10.12.10.020.000.00.000	Utilizzo fondi per quote inutilizzati contributi vincolati esercizi precedenti da soggetti pubblici (extra fondo) Vincolati	€.		0	*0*				
4.10.12.10.030.000.00.000	Utilizzo fondi per quote inutilizzate contributi vincolati esercizi precedenti per ricerca da Ministero	€.		0	*0*				
4.10.12.10.040.000.00.000	Utilizzo fondi per quote inutilizzate contributi vincolati esercizi precedenti per ricerca da Regione	€.		0	*0*				
4.10.12.10.045.000.00.000	Utilizzo fondi per quote inutilizzate contributi vincolati esercizi precedenti per ricerca da ATS/ASST/Fondazioni	€.		0	*0*				
4.10.12.10.050.000.00.000	Utilizzo fondi per quote inutilizzate contributi vincolati esercizi precedenti per ricerca da altri Enti Pubblici	€.		0	*0*				
4.10.12.10.055.000.00.000	Utilizzo fondi per quote inutilizzate contributi vincolati esercizi precedenti da privati (altro)	€.		0	*0*				
4.10.12.10.060.000.00.000	Utilizzo fondi per quote inutilizzate contributi vincolati esercizi precedenti per ricerca da privati	€.		0	*0*				

			Preconsuntivo al 31/12/2015	Preventivo al 31/12/2016	Variazione	Budget primo trimestre 2016	Budget secondo trimestre 2016	Budget terzo trimestre 2016	Budget quarto trimestre 2016
4.10.20.00.000.000.00.000	**A.2) Proventi e ricavi diversi - Totale**	**€.**	**0**	**0**	***0***	**0**	**0**	**0**	**0**

4.10.20.10.000.000.00.000	**A.2.A) Ricavi per prestazioni sanitarie e sociosanitarie a rilevanza sanitaria - Totale**	**€.**	**-**	**-**	***0***	***0***	***0***	***0***	***0***

COD_COGE_NI	Descrizione		Preconsuntivo al 31/12/2015	Preventivo al 31/12/2016	Variazione	Budget primo trimestre 2016	Budget secondo trimestre 2016	Budget terzo trimestre 2016	Budget quarto trimestre 2016
4.10.20.10.190.010.00.000	Altre prestazioni sanitarie v/ATS di appartenenza	€.		0	*0*				
4.10.20.10.190.020.00.000	Altre prestazioni sanitarie verso altre ATS/ASST/Fondazioni lombardi	€.		0	*0*				
4.10.20.10.190.030.00.000	Altre prestazioni sanitarie ad altri soggetti pubblici	€.		0	*0*				
4.10.20.10.190.050.00.000	Altre prestazioni sanitarie a soggetti pubblici extraregione (soggette a compensazione)	€.		0	*0*				
4.10.20.10.190.055.00.000	Altre prestazioni sanitarie a soggetti pubblici extraregione (non in compensazione)	€.		0	*0*				
4.10.20.10.200.020.00.000	Altre prestazioni socio sanitarie verso altre ATS/ASST/Fondazioni lombardi	€.		0	*0*				
4.10.20.10.200.030.00.000	Altre prestazioni socio sanitarie ad altri soggetti pubblici	€.		0	*0*				
4.10.20.10.300.010.00.000	Ricavi per consulenza sanitaria per ATS di appartenenza	€.		0	*0*				
4.10.20.10.300.020.00.000	Ricavi per consulenza sanitaria v/altre ATS-ASST-Fondazioni della Regione	€.		0	*0*				
4.10.20.10.300.030.00.000	Ricavi per consulenza sanitaria ad altri soggetti pubblici	€.		0	*0*				
4.10.20.10.300.055.00.000	Ricavi per consulenza sanitaria ad altri soggetti pubblici Extraregione (non soggette a compensazione)	€.		0	*0*				
4.10.20.10.300.060.00.000	Ricavi per consulenza sanitaria a privati	€.		0	*0*				
4.10.20.10.400.010.00.000	Ricavi per prestazioni sanitarie erogate a soggetti privati	€.		0	*0*				
4.10.20.10.400.110.00.000	Ricavi per prestazioni socio sanitarie a soggetti privati	€.		0	*0*				
4.10.20.10.500.010.00.000	Ricavi per libera professione ex art. 55 c.1 lett. a) - b) Ccnl - (Area ospedaliera)	€.		0	*0*				
4.10.20.10.500.020.00.000	Ricavi per libera professione ex art. 55 c.1 lett. a) - b) Ccnl - (Area specialistica)	€.		0	*0*				
4.10.20.10.500.030.00.000	Ricavi per libera professione ex art. 55 c.1 lett. a) - b) Ccnl - (Area sanità pubblica)	€.		0	*0*				
4.10.20.10.500.110.00.000	Ricavi per servizi di consulenza sanitaria in area pagamento (art. 55 c.1 lett. c) d) ed ex art. 57-58 CCNL)	€.		0	*0*				
4.10.20.10.500.120.00.000	Ricavi per servizi di consulenza sanitaria in area pagamento (art. 55 c.1 lett. c) d) ed ex art. 57-58 CCNL) verso ATS-ASST-Fondazioni della Regione	€.		0	*0*				
4.10.20.10.500.210.00.000	Ricavi per prestazioni sanitarie intramoenia - Altro	€.		0	*0*				
4.10.20.10.500.220.00.000	Ricavi per prestazioni sanitarie intramoenia - Altro verso ATS-ASST-Fondazioni della Regione	€.		0	*0*				

Si ricorda che i ricavi da degenze in corso al 31/12 vengono indicati nei rispettivi conti di dettaglio dei ricavi da DRG.

4.10.20.20.000.000.00.000	**A.2.B) Ricavi per prestazioni non sanitarie - Totale**	**€.**	**-**	**-**	***0***	***0***	***0***	***0***	***0***

COD_COGE_NI	Descrizione		Preconsuntivo al 31/12/2015	Preventivo al 31/12/2016	Variazione	Budget primo trimestre 2016	Budget secondo trimestre 2016	Budget terzo trimestre 2016	Budget quarto trimestre 2016

Bozza

4.10.20.30.000.000.00.000	**A.2.C) Altri proventi - Totale**	**€.**	**-**	**-**	***0***	***0***	***0***	***0***	***0***
COD_COGE_NI	*Descrizione*		*Preconsuntivo al 31/12/2015*	*Preventivo al 31/12/2016*	*Variazione*	*Budget primo trimestre 2016*	*Budget secondo trimestre 2016*	*Budget terzo trimestre 2016*	*Budget quarto trimestre 2016*
			Preconsuntivo al 31/12/2015	*Preventivo al 31/12/2016*	*Variazione*	*Budget primo trimestre 2016*	*Budget secondo trimestre 2016*	*Budget terzo trimestre 2016*	*Budget quarto trimestre 2016*
4.10.30.00.000.000.00.000	**A.3) Concorsi, recuperi, rimborsi per attività tipiche - Totale**	**€.**	**0**	**5**	***5***	**1**	**1**	**1**	**2**
4.10.30.10.000.000.00.000	**A.3.A) Rimborsi assicurativi - Totale**	**€.**	**-**	**-**	***0***	***0***	***0***	***0***	***0***
COD_COGE_NI	*Descrizione*		*Preconsuntivo al 31/12/2015*	*Preventivo al 31/12/2016*	*Variazione*	*Budget primo trimestre 2016*	*Budget secondo trimestre 2016*	*Budget terzo trimestre 2016*	*Budget quarto trimestre 2016*
4.10.30.10.010.000.00.000	Rimborsi assicurativi	€.		0	*0*				
4.10.30.20.000.000.00.000	**A.3.B) Altri concorsi, recuperi e rimborsi per attività tipiche - Totale**	**€.**	**-**	**5**	***5***	***1***	***1***	***1***	***2***
COD_COGE_NI	*Descrizione*	**€.**	*Preconsuntivo al 31/12/2015*	*Preventivo al 31/12/2016*	*Variazione*	*Budget primo trimestre 2016*	*Budget secondo trimestre 2016*	*Budget terzo trimestre 2016*	*Budget quarto trimestre 2016*
4.10.30.20.010.010.00.000	Rimborso personale comandato e convenzionato c/o ATS/ASST/Fondazioni della Regione	€.		0	*0*				
4.10.30.20.010.030.00.000	Rimborso personale comandato e convenzionato c/o altri enti pubblici	€.		0	*0*				
4.10.30.20.010.060.00.000	Rimborso personale comandato e convenzionato c/o Regione Lombardia	€.		0	*0*				
4.10.30.20.020.010.00.000	Rimborsi per Cessione di farmaci ed emoderivati verso ATS/ASST/Fondazioni della Regione ESCLUSI EMODERIVATI GESTITI VIA CONSORZIO INTERREGIONALE]	€.		0	*0*				
4.10.30.20.020.012.00.000	Rimborsi per Cessione emoderivati verso ATS/ASST/Fondazioni della Regione SOLAMENTE OVE GESTITI NELL'AMBITO DEL CONSORZIO INTERREGIONALE]	€.		0	*0*				
4.10.30.20.020.015.00.000	Rimborsi per Cessione emoderivati verso az. Sanit. Pubbliche Extraregione - NON in compensazione SOLAMENTE OVE GESTITI NELL'AMBITO DEL CONSORZIO INTERREGIONALE]	€.		0	*0*				
4.10.30.20.020.030.00.000	Rimborsi per Cessione di farmaci ed emoderivati verso altri enti pubblici	€.		0	*0*				
4.10.30.20.020.060.00.000	Rimborsi per Cessione di farmaci ed emoderivati verso privati ESCLUSI EMODERIVATI GESTITI VIA CONSORZIO INTERREGIONALE]	€.		0	*0*				
4.10.30.20.020.065.00.000	Rimborsi per Cessione emoderivati verso privati SOLAMENTE OVE GESTITI NELL'AMBITO DEL CONSORZIO INTERREGIONALE]	€.		0	*0*				
4.10.30.20.030.010.00.000	Rimborsi per Cessione di sangue ed emocomponenti verso ATS/ASST/Fondazioni della Regione	€.		0	*0*				
4.10.30.20.030.030.00.000	Rimborsi per Cessione di sangue ed emocomponenti verso altri enti pubblici	€.		0	*0*				
4.10.30.20.030.035.00.000	Rimborsi per Cessione di emocomponenti e cellule staminali Extraregione	€.		0	*0*				
4.10.30.20.030.060.00.000	Rimborsi per Cessione di sangue ed emocomponenti verso privati	€.		0	*0*				
4.10.30.20.040.010.00.000	Rimborso per acquisto altri beni da parte di ATS/ASST/Fondazioni della Regione	€.		0	*0*				
4.10.30.20.040.030.00.000	Rimborso per acquisto altri beni da parte di altri enti pubblici	€.		0	*0*				
4.10.30.20.040.060.00.000	Rimborso per acquisto altri beni verso privati	€.		0	*0*				
4.10.30.20.050.010.00.000	Altri concorsi, recuperi e rimborsi per attività tipiche da parte di ATS/ASST/Fondazioni della Regione	€.		0	*0*				
4.10.30.20.050.030.00.000	Altri concorsi, recuperi e rimborsi per attività tipiche da parte di altri enti pubblici	€.		0	*0*				
4.10.30.20.050.060.00.000	Altri concorsi, recuperi e rimborsi per attività tipiche da parte di Regione Lombardia	€.		0	*0*				
4.10.30.20.080.010.00.000	Recuperi da personale dipendente (vitto, alloggio, ...)	€.		0	*0*				
4.10.30.20.080.020.00.000	Concorsi, recuperi, rimborsi da sperimentazioni gestionali (art. 9-bis, D.Lgs. 502/92)	€.		0	*0*				
4.10.30.20.080.025.00.000	Concorsi, recuperi, rimborsi da esternalizzazioni di servizi	€.		0	*0*				
4.10.30.20.080.080.00.000	Altri ricavi per concorsi, recuperi e rimborsi verso privati	€.		5	*5*	1	1	1	2
4.10.40.00.000.000.00.000	**A.4) Compartecipazione alla spesa per prestazioni sanitarie - Totale**	**€.**	**-**	**-**	***0***	**-**	**-**	**-**	**-**
COD_COGE_NI	*Descrizione*		*Preconsuntivo al 31/12/2015*	*Preventivo al 31/12/2016*	*Variazione*	*Budget primo trimestre 2016*	*Budget secondo trimestre 2016*	*Budget terzo trimestre 2016*	*Budget quarto trimestre 2016*
4.10.40.20.000.000.00.000	Ticket sul prontosoccorso	€.		0	*0*				
4.10.40.80.000.000.00.000	Altri Tickets	€.		0	*0*				
4.10.50.00.000.000.00.000	**A.5) Costi capitalizzati - Totale**	**€.**	**-**	**1**	***1***	**-**	**-**	**-**	**1**
COD_COGE_NI	*Descrizione*		*Preconsuntivo al 31/12/2015*	*Preventivo al 31/12/2016*	*Variazione*	*Budget primo trimestre 2016*	*Budget secondo trimestre 2016*	*Budget terzo trimestre 2016*	*Budget quarto trimestre 2016*
4.10.50.10.010.010.00.000	Quota contributi c/capitale da utilizzo finanziamenti per investimenti da Regione	€.		0	*0*				
4.10.50.10.010.012.00.000	Quota contributi c/capitale da utilizzo finanziamenti per investimenti da Regione - Beni di prima dotazione	€.		0	*0*				

BOZZA

4.10.50.10.010.020.00.000	Quota contributi c/capitale da utilizzo finanziamenti per investimenti dallo Stato	€.		0	0						
4.10.50.10.015.010.00.000	Quota contributi c/esercizio da contributi FSR destinati a investimenti	€.		0	0						
4.10.50.10.015.020.00.000	Quota contributi c/esercizio da altri contributi destinati a investimenti	€.		0	0						
4.10.50.10.020.010.00.000	Costi capitalizzati da utilizzo riserva plusvalenze da reinvestire	€.		0	0						
4.10.50.10.020.020.00.000	Costi capitalizzati da utilizzo riserva successioni e donazioni	€.		1	1				1		
4.10.50.10.020.030.00.000	Costi capitalizzati da utilizzo riserva per investimenti	€.		0	0						

			Preconsuntivo al 31/12/2015	Preventivo al 31/12/2016	Variazione	Budget primo trimestre 2016	Budget secondo trimestre 2016	Budget terzo trimestre 2016	Budget quarto trimestre 2016	Dettaglio costi per natura degli Utilizzi contributi	Dettaglio costi per natura dei contributi
4.20.00.00.000.000.00.000	**B) COSTI DELLA PRODUZIONE**		**0**	**6.223**	***6.223***	**1.557**	**1.555**	**1.553**	**1.558**	**0**	**6.217**

			Preconsuntivo al 31/12/2015	Preventivo al 31/12/2016	Variazione	Budget primo trimestre 2016	Budget secondo trimestre 2016	Budget terzo trimestre 2016	Budget quarto trimestre 2016	Dettaglio costi per natura degli Utilizzi contributi	Dettaglio costi per natura dei contributi
4.20.05.00.000.000.00.000	**B.1) Acquisti di beni - Totale**	**€.**	**0**	**103**	***103***	**28**	**24**	**24**	**27**	**0**	**102**
4.20.05.10.000.000.00.000	**B.1.A) Acquisti di beni sanitari - Totale**	**€.**	**-**	**90**	***90***	**24**	**21**	**22**	**23**	**-**	**90**

COD_COGE_NI	*Descrizione*		*Preconsuntivo al 31/12/2015*	*Preventivo al 31/12/2016*	*Variazione*	*Budget primo trimestre 2016*	*Budget secondo trimestre 2016*	*Budget terzo trimestre 2016*	*Budget quarto trimestre 2016*	*Dettaglio costi per natura degli Utilizzi contributi*	*Dettaglio costi per natura dei contributi*
4.20.05.10.010.010.00.000	**Farmaceutici: Specialità Medicinali**	**€.**		**6**	***6***	**2**	**1**	**2**	**1**	**0**	**6**
4.20.05.10.010.010.01.000	*Farmaceutici: Specialità Medicinali (File F compreso HCV)*	€.		0	*0*						
4.20.05.10.010.010.02.000	*Farmaceutici: Specialità Medicinali (altro: farmaci ospedalieri)*	€.		6	*6*	2	1	2	1		6
4.20.05.10.010.020.00.000	Farmaceutici: Specialità Medicinali (Doppio Canale ex Nota CUF 37)	€.		0	*0*						
4.20.05.10.010.030.00.000	Farmaceutici: Specialità Medicinali (Primo Ciclo terapeutico D.G.R. 10246/02)	€.		0	*0*						
4.20.05.10.010.810.00.000	Farmaceutici: Specialità Medicinali da ATS/ASST/Fondazioni della Regione	€.		0	*0*						
4.20.05.10.010.820.00.000	Farmaceutici: Specialità Medicinali (Doppio Canale ex Nota CUF 37) da ATS/ASST/Fondazioni della Regione	€.		0	*0*						
4.20.05.10.020.010.00.000	Farmaceutici: Ossigeno	€.		0	*0*						
4.20.05.10.020.020.00.000	Farmaceutici: Ossigeno (Doppio Canale)	€.		0	*0*						
4.20.05.10.020.810.00.000	Farmaceutici: Ossigeno da ATS/ASST/Fondazioni della Regione	€.		0	*0*						
4.20.05.10.020.820.00.000	Farmaceutici: Ossigeno (Doppio Canale) da ATS/ASST/Fondazioni della Regione	€.		0	*0*						
4.20.05.10.025.010.00.000	Farmaceutici: Specialità Medicinali SENZA AIC	€.		0	*0*						
4.20.05.10.025.020.00.000	Farmaceutici: Galenici e altri medicinali SENZA AIC	€.		0	*0*						
4.20.05.10.025.030.00.000	Farmaceutici: Ossigeno e gas medicali SENZA AIC	€.		0	*0*						
4.20.05.10.030.010.00.000	Emoderivati	€.		0	*0*						
4.20.05.10.030.012.00.000	Emoderivati da Privati SOLAMENTE OVE GESTITI NELL'AMBITO DEL CONSORZIO INTERREGIONALE]	€.		0	*0*						
4.20.05.10.030.020.00.000	Emoderivati (Doppio Canale ex Nota CUF 37)	€.		0	*0*						
4.20.05.10.030.810.00.000	Emoderivati da ATS/ASST/Fondazioni della Regione ESCLUSI EMODERIVATI GESTITI VIA CONSORZIO INTERREGIONALE]	€.		0	*0*						
4.20.05.10.030.812.00.000	Emoderivati da ATS/ASST/Fondazioni della Regione SOLAMENTE OVE GESTITI NELL'AMBITO DEL CONSORZIO INTERREGIONALE]	€.		0	*0*						
4.20.05.10.030.815.00.000	Emoderivati da Az. Pubbliche ExtraRegione SOLAMENTE OVE GESTITI NELL'AMBITO DEL CONSORZIO INTERREGIONALE]	€.		0	*0*						
4.20.05.10.030.820.00.000	Emoderivati (Doppio Canale ex Nota CUF 37) da ATS/ASST/Fondazioni della Regione	€.		0	*0*						
4.20.05.10.040.010.00.000	Prodotti dietetici	€.		0	*0*						
4.20.05.10.050.010.00.000	Dispositivi medici: Cnd W - Materiali Diagnostici in vitro	€.		0	*0*						
4.20.05.10.050.020.00.000	Dispositivi medici: Cnd Z - Materiali diagnostici (materiale per apparecchiature sanitare e relativi componenti)	€.		8	*8*	2	2	2	2		8
4.20.05.10.050.030.00.000	Prodotti chimici: Materiali diagnostici (senza Cnd)	€.		0	*0*						
4.20.05.10.060.011.00.000	Dispositivi Medici: Cnd A - Dispositivi da somministrazione, prelievo e raccolta	€.		2	*2*	1	0	0	1		2
4.20.05.10.060.012.00.000	Dispositivi Medici: Cnd K, L - Strumentario chirurgico	€.		0	*0*						
4.20.05.10.060.013.00.000	Dispositivi Medici: Cnd H - Dispositivi di sutura	€.		0	*0*						
4.20.05.10.060.014.00.000	Dispositivi Medici: Cnd M - Dispositivi per medicazioni generali e specialistiche	€.		0	*0*						
4.20.05.10.060.015.00.000	Dispositivi Medici: Cnd T - Dispositivi di protezione e ausili per incontinenza (d. lgs. 46/97)	€.		9	*9*	2	2	2	3		9
4.20.05.10.060.016.00.000	Dispositivi Medici: Cnd Y - Supporti o ausili tecnici per persone disabili	€.		0	*0*						
4.20.05.10.060.017.00.000	Dispositivi Medici: Cnd B; G; N; Q; R; U - Presidi medico-chirurgici specialistici	€.		20	*20*	5	5	5	5		20
4.20.05.10.060.018.00.000	Dispositivi Medici: Cnd: D; S; V - Disinfettanti, prodotti per sterilizzazione e dispositivi vari	€.		1	*1*	1					1
4.20.05.10.060.020.00.000	Dispositivi per appar. Cardiocircolatorio Cnd: C	€.		44	*44*	11	11	11	11		44
4.20.05.10.060.030.00.000	Dispositivi medici con repertorio e senza CND (tipo 2, kit)	€.		0	*0*						
4.20.05.10.060.040.00.000	Dispositivi medici non registrati in Italia (senza repertorio e con CND assimilabile)	€.		0	*0*						
4.20.05.10.070.010.00.000	Materiale chirurgico e prodotti per uso veterinario	€.		0	*0*						
4.20.05.10.080.030.00.000	Dispositivi medici impiantabili attivi: Materiali protesici (endoprotesi) - Cnd: J	€.		0	*0*						

RIPRODUZIONE VIETATA

4.20.05.10.080.040.00.000	Dispositivi medici: Materiali protesici (endoprotesi non attive) - Cnd: P			0	0						
4.20.05.10.090.010.00.000	Dispositivi medici: Materiali per emodialisi - Cnd: F	€.		0	0						
4.20.05.10.100.010.00.000	Materiali per la profilassi igienico-sanitari: sieri	€.		0	0						
4.20.05.10.100.020.00.000	Materiali per la profilassi igienico-sanitari: vaccini	€.		0	0						
4.20.05.10.120.010.00.000	Prodotti farmaceutici per uso veterinario	€.		0	0						
4.20.05.10.130.010.00.000	Sangue ed emocomponenti	€.		0	0						
4.20.05.10.130.800.00.000	Sangue ed emocomponenti acquistati Extraregione	€.		0	0						
4.20.05.10.130.810.00.000	Sangue ed emocomponenti da ATS/ASST/Fondazioni della Regione	€.		0	0						
4.20.05.10.800.010.00.000	Altri beni e prodotti sanitari (PRODOTTI SENZA REPERTORIO E/O CND)	€.		0	0						
4.20.05.10.800.810.00.000	Altri beni e prodotti sanitari (escluso Specialità medicinali, ossigeno, emoderivati e sangue) da ATS/ASST/Fondazioni della Regione	€.		0	0						
	Gli acquisti vanno indicati al netto di sconti, resi e abbuoni										
4.20.05.20.000.000.00.000	**B.1.B) Acquisti di beni non sanitari - Totale**		-	13	13	4	3	2	4	-	12
COD_COGE_NI	*Descrizione*		*Preconsuntivo al 31/12/2015*	*Preventivo al 31/12/2016*	*Variazione*	*Budget primo trimestre 2016*	*Budget secondo trimestre 2016*	*Budget terzo trimestre 2016*	*Budget quarto trimestre 2016*	*Dettaglio costi per natura degli Utilizzi contributi*	*Dettaglio costi per natura dei contributi*
4.20.05.20.010.010.00.000	Prodotti alimentari	€.		0	0						
4.20.05.20.020.010.00.000	Materiale di guardaroba, di pulizia e di convivenza in genere	€.		6	6	1	2	1	2		5
4.20.05.20.030.010.00.000	Carburanti e lubrificanti	€.		0	0						
4.20.05.20.030.020.00.000	Combustibili	€.		0	0						
4.20.05.20.040.010.00.000	Cancelleria e stampati	€.		2	2	1	0	0	1		2
4.20.05.20.050.010.00.000	Supporti informatici e materiale per EDP	€.		1	1	1					1
4.20.05.20.060.010.00.000	Materiale per manutenzioni e riparazioni immobili e loro pertinenze	€.		0	0						
4.20.05.20.060.020.00.000	Materiale per manutenzioni e riparazioni mobili e macchine	€.		0	0						
4.20.05.20.060.030.00.000	Materiale per manutenzioni e riparazioni attrezzature tecnico scientifico sanitarie	€.		0	0						
4.20.05.20.060.040.00.000	Materiale per manutenzioni e riparazioni attrezzature tecnico economali	€.		0	0						
4.20.05.20.060.050.00.000	Materiale per manutenzioni e riparazioni automezzi (sanitari e non)	€.		0	0						
4.20.05.20.060.080.00.000	Materiale per manutenzioni e riparazioni - Altro	€.		4	4	1	1	1	1		4
4.20.05.20.800.010.00.000	Altri beni non sanitari	€.		0	0						
4.20.05.20.800.810.00.000	Altri beni non sanitari da ATS/ASST/Fondazioni della Regione	€.		0	0						
	Gli acquisti vanno indicati al netto di sconti, resi e abbuoni										
			Preconsuntivo al 31/12/2015	*Preventivo al 31/12/2016*	*Variazione*	*Budget primo trimestre 2016*	*Budget secondo trimestre 2016*	*Budget terzo trimestre 2016*	*Budget quarto trimestre 2016*	*Dettaglio costi per natura degli Utilizzi contributi*	*Dettaglio costi per natura dei contributi*
4.20.10.00.000.000.00.000	**B.2) Acquisti di servizi - Totale**	€.	0	3.827	3.827	955	958	956	958	0	3.822
			Preconsuntivo al 31/12/2015	*Preventivo al 31/12/2016*	*Variazione*	*Budget primo trimestre 2016*	*Budget secondo trimestre 2016*	*Budget terzo trimestre 2016*	*Budget quarto trimestre 2016*	*Dettaglio costi per natura degli Utilizzi contributi*	*Dettaglio costi per natura dei contributi*
4.20.10.10.000.000.00.000	**B.2.A) Acquisti di servizi sanitari - Totale**	€.	0	3.728	3.728	932	932	932	932	0	3.728
4.20.10.10.010.000.00.000	**B.2.A.1) Acquisti di servizi sanitari per medicina di base - Totale**	€.	-	143	143	36	36	36	35	-	143
COD_COGE_NI	*Descrizione*		*Preconsuntivo al 31/12/2015*	*Preventivo al 31/12/2016*	*Variazione*	*Budget primo trimestre 2016*	*Budget secondo trimestre 2016*	*Budget terzo trimestre 2016*	*Budget quarto trimestre 2016*	*Dettaglio costi per natura degli Utilizzi contributi*	*Dettaglio costi per natura dei contributi*
4.20.10.10.010.030.00.000	Assistenza per medicina di base convenzionata: Medici Guardia medica - Continuità assistenziale	€.		0	0						
4.20.10.10.010.060.00.000	Assistenza per medicina di base convenzionata: Medici 118	€.		143	143	36	36	36	35		143
4.20.10.10.010.100.00.000	Altra assistenza per medicina di base	€.		0	0						
4.20.10.10.100.000.00.000	**B.2.A.10) Acquisto prestazioni trasporto sanitari - Totale**	€.	-	3.585	3.585	896	896	896	897	-	3.585
COD_COGE_NI	*Descrizione*		*Preconsuntivo al 31/12/2015*	*Preventivo al 31/12/2016*	*Variazione*	*Budget primo trimestre 2016*	*Budget secondo trimestre 2016*	*Budget terzo trimestre 2016*	*Budget quarto trimestre 2016*	*Dettaglio costi per natura degli Utilizzi contributi*	*Dettaglio costi per natura dei contributi*
4.20.10.10.100.010.10.000	Trasporti sanitari per emergenza da pubblico (118)	€.		293	293	73	73	73	74		293
4.20.10.10.100.010.20.000	Altri Trasporti sanitari da pubblico	€.		0	0						
4.20.10.10.100.010.80.000	Trasporti fuori regione (mobilità passiva in compensazione)	€.		0	0						
4.20.10.10.100.020.10.000	Trasporti sanitari per emergenza da privato (118)	€.		3.292	3.292	823	823	823	823		3.292
4.20.10.10.100.020.20.000	Altri Trasporti sanitari da privato	€.		0	0						
4.20.10.10.130.000.00.000	**B.2.A.13) Rimborsi, assegni e contributi sanitari - Totale**	€.	-	-	0	0	0	0	0	-	-
COD_COGE_NI	*Descrizione*		*Preconsuntivo al 31/12/2015*	*Preventivo al 31/12/2016*	*Variazione*	*Budget primo trimestre 2016*	*Budget secondo trimestre 2016*	*Budget terzo trimestre 2016*	*Budget quarto trimestre 2016*	*Dettaglio costi per natura degli Utilizzi contributi*	*Dettaglio costi per natura dei contributi*
4.20.10.10.130.010.10.000	Contributi ad associazioni di volontariato	€.		0	0						
4.20.10.10.130.010.15.000	Contributi/Rimborsi per cure all'estero	€.		0	0						
4.20.10.10.130.010.20.000	Contributi/Rimborsi per assistenza indiretta	€.		0	0						

DELIBERA

4.20.10.10.130.010.25.000	Contributi obbligatori Legge 210/92	€.		0	0						
4.20.10.10.130.010.30.000	Altre Contribuzioni Passive e sussidi	€.		0	0						
4.20.10.10.130.010.35.000	Altre Contribuzioni Passive e sussidi verso altre ATS/ASST/Fondazioni della regione	€.		0	0						
4.20.10.10.140.000.00.000	**B.2.A.14) Consulenze, Collaborazioni, Interinale e altre prestazioni di lavoro sanitarie e sociosanitarie - Totale**	**€.**	**-**	**-**	**0**	**0**	**0**	**0**	**0**	**-**	**-**

COD_COGE_NI	*Descrizione*		*Preconsuntivo al 31/12/2015*	*Preventivo al 31/12/2016*	*Variazione*	*Budget primo trimestre 2016*	*Budget secondo trimestre 2016*	*Budget terzo trimestre 2016*	*Budget quarto trimestre 2016*	*Dettaglio costi per natura degli Utilizzi contributi*	*Dettaglio costi per natura dei contributi*
4.20.10.10.140.010.10.000	Consulenze sanitarie da ATS/ASST/Fondazioni della Regione	€.		0	0						
4.20.10.10.140.010.25.000	Consulenze sanitarie da altri enti pubblici	€.		0	0						
4.20.10.10.140.010.40.000	Consulenze sanitarie da terzi	€.		0	0						
4.20.10.10.140.020.10.000	Collaborazioni coordinate e continuative - area sanitaria	€.		0	0						
4.20.10.10.140.020.30.000	Indennità a personale universitario - area sanitaria	€.		0	0						
4.20.10.10.140.020.35.000	Prestazioni lavoro interinale (sanitario) - da terzi	€.		0	0						
4.20.10.10.140.020.55.000	Prestazioni occasionali e altre prestazioni di lavoro sanitarie da terzi	€.		0	0						
4.20.10.10.140.030.10.000	Rimborso degli oneri stipendiali del personale sanitario che presta servizio in azienda in posizione di comando in ATS/ASST/Fondazioni della Regione	€.		0	0						
4.20.10.10.140.030.20.000	Rimborso degli oneri stipendiali del personale sanitario che presta servizio in azienda in posizione di comando in altri Enti pubblici e Università	€.		0	0						
4.20.10.10.140.030.30.000	Rimborso degli oneri stipendiali del personale sanitario che presta servizio in azienda in posizione di comando dalla Regione Lombardia	€.		0	0						
4.20.10.10.140.030.40.000	Rimborso degli oneri stipendiali del personale sanitario che presta servizio in azienda in posizione di comando da Aziende di altre Regioni	€.		0	0						
4.20.10.10.150.000.00.000	**B.2.A.15) Altri servizi sanitari e sociosanitari a rilevanza sanitaria - Totale**	**€.**	**-**	**-**	**0**	**0**	**0**	**0**	**0**	**-**	**-**

COD_COGE_NI	*Descrizione*		*Preconsuntivo al 31/12/2015*	*Preventivo al 31/12/2016*	*Variazione*	*Budget primo trimestre 2016*	*Budget secondo trimestre 2016*	*Budget terzo trimestre 2016*	*Budget quarto trimestre 2016*	*Dettaglio costi per natura degli Utilizzi contributi*	*Dettaglio costi per natura dei contributi*
4.20.10.10.150.010.10.000	Altre prestazioni per servizi sanitari da ATS/ASST/Fondazioni della Regione	€.		0	0						
4.20.10.10.150.010.20.000	Altre prestazioni per servizi sanitari da pubblico	€.		0	0						
4.20.10.10.150.010.30.000	Servizi sanitari appaltati o in "service" da pubblico	€.		0	0						
4.20.10.10.150.010.35.000	Altre prestazioni per servizi sanitari da Extraregione	€.		0	0						
4.20.10.10.150.020.10.000	Altre prestazioni per servizi sanitari da terzi	€.		0	0						
4.20.10.10.150.020.30.000	Servizi sanitari appaltati o in "service" da terzi	€.		0	0						
4.20.10.10.150.020.35.000	Assegni di studio scuole infermieri	€.		0	0						

			Preconsuntivo al 31/12/2015	*Preventivo al 31/12/2016*	*Variazione*	*Budget primo trimestre 2016*	*Budget secondo trimestre 2016*	*Budget terzo trimestre 2016*	*Budget quarto trimestre 2016*	*Dettaglio costi per natura degli Utilizzi contributi*	*Dettaglio costi per natura dei contributi*
4.20.10.20.000.000.00.000	**B.2.B) Acquisti di servizi non sanitari - Totale**	**€.**	**0**	**99**	**99**	**23**	**26**	**24**	**26**	**0**	**94**
4.20.10.20.010.000.00.000	**B.2.B.1) Servizi non sanitari -Totale**	**€.**	**-**	**92**	**92**	**21**	**24**	**22**	**25**	**-**	**87**

COD_COGE_NI	*Descrizione*		*Preconsuntivo al 31/12/2015*	*Preventivo al 31/12/2016*	*Variazione*	*Budget primo trimestre 2016*	*Budget secondo trimestre 2016*	*Budget terzo trimestre 2016*	*Budget quarto trimestre 2016*	*Dettaglio costi per natura degli Utilizzi contributi*	*Dettaglio costi per natura dei contributi*
4.20.10.20.010.010.10.000	Lavanderia	€.		0	0						
4.20.10.20.010.010.15.000	Pulizia	€.		10	10	2	3	2	3		10
4.20.10.20.010.010.20.000	Mensa	€.		3	3	1	1	1			3
4.20.10.20.010.010.25.000	Riscaldamento	€.		21	21	5	5	5	6		21
4.20.10.20.010.010.30.000	Servizi di elaborazione dati	€.		0	0						
4.20.10.20.010.010.35.000	Trasporti non sanitari (se non addebitati in fattura dai fornitori di materie e merci)	€.		0	0						
4.20.10.20.010.010.40.000	Smaltimento rifiuti	€.		0	0						
4.20.10.20.010.020.10.000	Utenze telefoniche	€.		22	22	5	6	5	6		22
4.20.10.20.010.020.20.000	Utenze elettricità	€.		32	32	7	8	8	9		27
4.20.10.20.010.020.30.000	Acqua, gas, combustibile	€.		4	4	1	1	1	1		4
4.20.10.20.010.020.40.000	Servizi esterni di vigilanza	€.		0	0						
4.20.10.20.010.020.80.000	Altre Utenze	€.		0	0						
4.20.10.20.010.030.10.000	Assicurazioni: Premi per R.C. Professionale	€.		0	0						
4.20.10.20.010.030.20.000	Assicurazioni: Altri premi	€.		0	0						
4.20.10.20.010.040.10.000	Acquisto di altri servizi non sanitari da ATS/ASST/Fondazioni della Regione	€.		0	0						
4.20.10.20.010.040.20.000	Acquisto di altri servizi non sanitari da pubblico	€.		0	0						
4.20.10.20.010.050.10.000	Servizi postali e telex	€.		0	0						
4.20.10.20.010.050.15.000	Pubblicità e promozione	€.		0	0						
4.20.10.20.010.050.20.000	Rimborso spese di viaggio e soggiorno	€.		0	0						
4.20.10.20.010.050.25.000	Altri servizi non sanitari acquistati in "Service"	€.		0	0						
4.20.10.20.010.050.80.000	Altri servizi non sanitari	€.		0	0						
4.20.10.20.020.000.00.000	**B.2.B.2) Consulenze, Collaborazioni, Interinale e altre prestazioni di lavoro non sanitarie - Totale**	**€.**	**-**	**-**	**0**	**0**	**0**	**0**	**0**	**-**	**-**

Bozza

COD_COGE_NI	Descrizione		Preconsuntivo al 31/12/2015	Preventivo al 31/12/2016	Variazione	Budget primo trimestre 2016	Budget secondo trimestre 2016	Budget terzo trimestre 2016	Budget quarto trimestre 2016	Dettaglio costi per natura degli Utilizzi contributi	Dettaglio costi per natura dei contributi
4.20.10.20.020.010.10.010	Consulenze non sanitarie da ATS/ASST/Fondazioni della Regione	€.		0	0						
4.20.10.20.020.010.10.020	Consulenze non sanitarie da altri enti pubblici	€.		0	0						
4.20.10.20.020.010.20.010	Servizi per consulenze Amministrative - da privato	€.		0	0						
4.20.10.20.020.010.20.020	Servizi per consulenze Tecniche - da privato	€.		0	0						
4.20.10.20.020.010.20.030	Servizi per consulenze Legali - da privato	€.		0	0						
4.20.10.20.020.010.20.040	Servizi per consulenze Notarili - da privato	€.		0	0						
4.20.10.20.020.020.10.000	Spese per collaborazioni coordinate e continuative Amministrative - da privato	€.		0	0						
4.20.10.20.020.020.20.000	Spese per collaborazioni coordinate e continuative Tecniche - da privato	€.		0	0						
4.20.10.20.020.020.30.000	Prestazioni lavoro interinale Amministrativo (non sanitario) - da privato	€.		0	0						
4.20.10.20.020.020.40.000	Prestazioni lavoro interinale Tecnico (non sanitario) - da privato	€.		0	0						
4.20.10.20.020.020.50.000	Prestazioni occasionali e altre prestazioni di lavoro non sanitarie - da privato	€.		0	0						
4.20.10.20.020.020.60.000	Personale religioso	€.		0	0						
4.20.10.20.020.030.10.000	Rimborso degli oneri stipendiali del personale non sanitario che presta servizio in azienda in posizione di comando in ATS/ASST/Fondazioni della Regione	€.		0	0						
4.20.10.20.020.030.20.000	Rimborso degli oneri stipendiali del personale non sanitario che presta servizio in azienda in posizione di comando in altri Enti pubblici e Università	€.		0	0						
4.20.10.20.020.030.30.000	Rimborso degli oneri stipendiali del personale non sanitario che presta servizio in azienda in posizione di comando dalla Regione Lombardia	€.		0	0						
4.20.10.20.020.030.40.000	Rimborso degli oneri stipendiali del personale non sanitario che presta servizio in Azienda di altre Regioni	€.		0	0						
4.20.10.20.030.000.00.000	**B.2.B.3) Formazione (esternalizzata e non) - Totale**	**€.**	**-**	**7**	**7**	**2**	**2**	**2**	**1**	**-**	**7**

COD_COGE_NI	Descrizione		Preconsuntivo al 31/12/2015	Preventivo al 31/12/2016	Variazione	Budget primo trimestre 2016	Budget secondo trimestre 2016	Budget terzo trimestre 2016	Budget quarto trimestre 2016	Dettaglio costi per natura degli Utilizzi contributi	Dettaglio costi per natura dei contributi
4.20.10.20.030.010.00.000	Formazione esternalizzata da pubblico (Iref, Università, ...)	€.		0	0						
4.20.10.20.030.020.00.000	Formazione esternalizzata da ATS/ASST/Fondazioni della Regione	€.		0	0						
4.20.10.20.030.110.00.000	Formazione esternalizzata da privato	€.		7	7	2	2	2	1		7
4.20.10.20.030.120.00.000	Formazione non esternalizzata da privato	€.		0	0						
4.20.15.00.000.000.00.000	**B.3) Manutenzione e riparazione (ordinaria esternalizzata) - Totale**	**€.**	**-**	**21**	**21**	**6**	**5**	**5**	**5**	**-**	**21**

COD_COGE_NI	Descrizione		Preconsuntivo al 31/12/2015	Preventivo al 31/12/2016	Variazione	Budget primo trimestre 2016	Budget secondo trimestre 2016	Budget terzo trimestre 2016	Budget quarto trimestre 2016	Dettaglio costi per natura degli Utilizzi contributi	Dettaglio costi per natura dei contributi
4.20.15.10.000.000.00.000	Manutenzione e riparazione ordinaria esternalizzata per immobili e loro pertinenze	€.		0	0						
4.20.15.15.000.000.00.000	Manutenzione e riparazione ordinaria esternalizzata per impianti e macchinari	€.		0	0						
4.20.15.20.000.000.00.000	Manutenzione e riparazione ordinaria esternalizzata per mobili e macchine	€.		0	0						
4.20.15.30.000.000.00.000	Manutenzione e riparazione ordinaria esternalizzata per attrezzature tecnico-scientifiche sanitarie	€.		20	20	5	5	5	5		20
4.20.15.40.000.000.00.000	Manutenzione e riparazione ordinaria esternalizzata per automezzi sanitari	€.		0	0						
4.20.15.50.000.000.00.000	Manutenzione e riparazione ordinaria esternalizzata per automezzi non sanitari	€.		0	0						
4.20.15.80.000.000.00.000	Altre manutenzioni e riparazioni	€.		1	1	1					1
4.20.15.90.000.000.00.000	Manutenzioni e riparazioni da ATS/ASST/Fondazioni della Regione	€.		0	0						
4.20.20.00.000.000.00.000	**B.4) Godimento di beni di terzi - Totale**	**€.**	**-**	**-**	**0**	**-**	**-**	**-**	**-**	**-**	**-**

COD_COGE_NI	Descrizione		Preconsuntivo al 31/12/2015	Preventivo al 31/12/2016	Variazione	Budget primo trimestre 2016	Budget secondo trimestre 2016	Budget terzo trimestre 2016	Budget quarto trimestre 2016	Dettaglio costi per natura degli Utilizzi contributi	Dettaglio costi per natura dei contributi
4.20.20.10.010.000.00.000	Affitti passivi	€.		0	0						
4.20.20.10.020.000.00.000	Spese condominiali	€.		0	0						
4.20.20.20.010.000.00.000	Canoni di Noleggio sanitari (esclusa protesica)	€.		0	0						
4.20.20.20.015.000.00.000	Canoni di Noleggio sanitari relativi a protesica	€.		0	0						
4.20.20.20.020.000.00.000	Canoni di Noleggio non sanitari	€.		0	0						
4.20.20.30.010.000.00.000	Canoni di leasing sanitari	€.		0	0						
4.20.20.30.020.000.00.000	Canoni di leasing non sanitari	€.		0	0						
4.20.20.80.010.000.00.000	Locazioni e noleggi da ATS/ASST/Fondazioni della Regione	€.		0	0						

			Preconsuntivo al 31/12/2015	Preventivo al 31/12/2016	Variazione	Budget primo trimestre 2016	Budget secondo trimestre 2016	Budget terzo trimestre 2016	Budget quarto trimestre 2016	Dettaglio costi per natura degli Utilizzi contributi	Dettaglio costi per natura dei contributi
4.20.25.00.000.000.00.000	**Costo del Personale (Totale)**	**€.**	**0**	**2.261**	**2.261**	**565**	**565**	**565**	**566**	**0**	**2.261**

DELIBERA

4.20.25.10.000.000.00.000	**B.5 Personale del ruolo sanitario - Totale**	**€.**	**-**	**1.892**	**1.892**	**472**	**473**	**474**	**473**	**-**	**2.261**

COD_COGE_NI	Descrizione		Preconsuntivo al 31/12/2015	Preventivo al 31/12/2016	Variazione	Budget primo trimestre 2016	Budget secondo trimestre 2016	Budget terzo trimestre 2016	Budget quarto trimestre 2016	Dettaglio costi per natura degli Utilizzi contributi	Dettaglio costi per natura dei contributi
4.20.25.10.010.010.00.000	Ruolo Sanitario - T.INDETERMINATO - - Personale dirigente medico / veterinario - Competenze fisse	€.		200	*200*	50	50	50	50		2.261
4.20.25.10.010.020.00.000	Ruolo Sanitario - T.INDETERMINATO - - Personale dirigente medico / veterinario - Straordinario	€.		28	*28*	7	7	7	7		
4.20.25.10.010.025.00.000	Ruolo Sanitario - T.INDETERMINATO - - Personale dirigente medico / veterinario - Retr. Posizione	€.		76	*76*	19	19	19	19		
4.20.25.10.010.030.00.000	Ruolo Sanitario - T.INDETERMINATO - - Personale dirigente medico / veterinario - Indennità varie	€.		44	*44*	11	11	11	11		
4.20.25.10.010.040.00.000	Ruolo Sanitario - T.INDETERMINATO - - Personale dirigente medico / veterinario - Competenze personale comandato	€.		0	*0*						
4.20.25.10.010.050.00.000	Ruolo Sanitario - T.INDETERMINATO - - Personale dirigente medico / veterinario - Incentivazione (retribuzione di risultato)	€.		13	*13*	3	3	3	4		
4.20.25.10.010.060.00.000	Ruolo Sanitario - T.INDETERMINATO - - Personale dirigente medico / veterinario - Risorse aggiuntive regionali	€.		7	*7*	2	2	2	1		
4.20.25.10.010.110.00.000	Ruolo Sanitario - T.INDETERMINATO - - Personale dirigente medico / veterinario - Oneri sociali*	€.		101	*101*	25	25	25	26		
4.20.25.10.010.800.00.000	Ruolo Sanitario - T.INDETERMINATO - - Personale dirigente medico / veterinario - Altri costi del personale	€.		490	*490*	123	122	123	122		
4.20.25.10.012.010.00.000	Ruolo Sanitario - T.DETERMINATO - - Personale dirigente medico / veterinario - Competenze fisse	€.		0	*0*						
4.20.25.10.012.020.00.000	Ruolo Sanitario - T.DETERMINATO - - Personale dirigente medico / veterinario - Straordinario	€.		0	*0*						
4.20.25.10.012.025.00.000	Ruolo Sanitario - T.DETERMINATO - - Personale dirigente medico / veterinario - Retr. Posizione	€.		0	*0*						
4.20.25.10.012.030.00.000	Ruolo Sanitario - T.DETERMINATO - - Personale dirigente medico / veterinario - Indennità varie	€.		0	*0*						
4.20.25.10.012.040.00.000	Ruolo Sanitario - T.DETERMINATO - - Personale dirigente medico / veterinario - Competenze personale comandato	€.		0	*0*						
4.20.25.10.012.050.00.000	Ruolo Sanitario - T.DETERMINATO - - Personale dirigente medico / veterinario - Incentivazione (retribuzione di risultato)	€.		0	*0*						
4.20.25.10.012.060.00.000	Ruolo Sanitario - T.DETERMINATO - - Personale dirigente medico / veterinario - Risorse aggiuntive regionali	€.		0	*0*						
4.20.25.10.012.110.00.000	Ruolo Sanitario - T.DETERMINATO - - Personale dirigente medico / veterinario - Oneri sociali*	€.		0	*0*						
4.20.25.10.012.800.00.000	Ruolo Sanitario - T.DETERMINATO - - Personale dirigente medico / veterinario - Altri costi del personale	€.		0	*0*						
4.20.25.10.020.010.00.000	Ruolo Sanitario - T.INDETERMINATO- - Personale dirigente non medico - Competenze fisse	€.		0	*0*						
4.20.25.10.020.020.00.000	Ruolo Sanitario - T.INDETERMINATO- - Personale dirigente non medico - Straordinario	€.		0	*0*						
4.20.25.10.020.025.00.000	Ruolo Sanitario - T.INDETERMINATO- - Personale dirigente non medico - Retr. Posizione	€.		0	*0*						
4.20.25.10.020.030.00.000	Ruolo Sanitario - T.INDETERMINATO- - Personale dirigente non medico - Indennità varie	€.		0	*0*						
4.20.25.10.020.040.00.000	Ruolo Sanitario - T.INDETERMINATO- - Personale dirigente non medico - Competenze personale comandato	€.		0	*0*						
4.20.25.10.020.050.00.000	Ruolo Sanitario - T.INDETERMINATO- - Personale dirigente non medico - Incentivazione (retribuzione di risultato)	€.		0	*0*						
4.20.25.10.020.060.00.000	Ruolo Sanitario - T.INDETERMINATO- - Personale dirigente non medico - Risorse aggiuntive regionali	€.		0	*0*						
4.20.25.10.020.110.00.000	Ruolo Sanitario - T.INDETERMINATO- - Personale dirigente non medico - Oneri sociali*	€.		0	*0*						
4.20.25.10.020.800.00.000	Ruolo Sanitario - T.INDETERMINATO- - Personale dirigente non medico - Altri costi del personale	€.		0	*0*						
4.20.25.10.022.010.00.000	Ruolo Sanitario - T.DETERMINATO - - Personale dirigente non medico - Competenze fisse	€.		0	*0*						
4.20.25.10.022.020.00.000	Ruolo Sanitario - T.DETERMINATO - - Personale dirigente non medico - Straordinario	€.		0	*0*						
4.20.25.10.022.025.00.000	Ruolo Sanitario - T.DETERMINATO - - Personale dirigente non medico - Retr. Posizione	€.		0	*0*						
4.20.25.10.022.030.00.000	Ruolo Sanitario - T.DETERMINATO - - Personale dirigente non medico - Indennità varie	€.		0	*0*						
4.20.25.10.022.040.00.000	Ruolo Sanitario - T.DETERMINATO - - Personale dirigente non medico - Competenze personale comandato	€.		0	*0*						
4.20.25.10.022.050.00.000	Ruolo Sanitario - T.DETERMINATO - - Personale dirigente non medico - Incentivazione (retribuzione di risultato)	€.		0	*0*						
4.20.25.10.022.060.00.000	Ruolo Sanitario - T.DETERMINATO - - Personale dirigente non medico - Risorse aggiuntive regionali	€.		0	*0*						
4.20.25.10.022.110.00.000	Ruolo Sanitario - T.DETERMINATO - - Personale dirigente non medico - Oneri sociali*	€.		0	*0*						
4.20.25.10.022.800.00.000	Ruolo Sanitario - T.DETERMINATO - - Personale dirigente non medico - Altri costi del personale	€.		0	*0*						
4.20.25.10.110.010.00.000	Ruolo Sanitario - T.INDETERMINATO- - Personale comparto - Competenze fisse	€.		527	*527*	129	134	131	133		
4.20.25.10.110.020.00.000	Ruolo Sanitario - T.INDETERMINATO- - Personale comparto - Straordinario	€.		41	*41*	10	10	11	10		
4.20.25.10.110.030.00.000	Ruolo Sanitario - T.INDETERMINATO- - Personale comparto - Indennità varie	€.		41	*41*	11	10	10	10		
4.20.25.10.110.035.00.000	Ruolo Sanitario - T.INDETERMINATO- - Personale comparto - Incentivazione alla produttività collettiva	€.		19	*19*	5	5	5	4		
4.20.25.10.110.040.00.000	Ruolo Sanitario - T.INDETERMINATO- - Personale comparto - Competenze personale comandato	€.		0	*0*						

DRAFT

4.20.25.10.110.050.00.000	Ruolo Sanitario - T.INDETERMINATO- - Personale comparto - Risorse aggiuntive regionali	€.		22	*22*	6	5	6	5		
4.20.25.10.110.110.00.000	Ruolo Sanitario - T.INDETERMINATO- - Personale comparto - Oneri sociali*	€.		190	*190*	48	47	48	47		
4.20.25.10.110.800.00.000	Ruolo Sanitario - T.INDETERMINATO- - Personale comparto - Altri costi del personale	€.		93	*93*	23	23	23	24		
4.20.25.10.112.010.00.000	Ruolo Sanitario - T.DETERMINATO- - Personale comparto - Competenze fisse	€.		0	*0*						
4.20.25.10.112.020.00.000	Ruolo Sanitario - T.DETERMINATO- - Personale comparto - Straordinario	€.		0	*0*						
4.20.25.10.112.030.00.000	Ruolo Sanitario - T.DETERMINATO- - Personale comparto - Indennità varie	€.		0	*0*						
4.20.25.10.112.035.00.000	Ruolo Sanitario - T.DETERMINATO- - Personale comparto - Incentivazione alla produttività collettiva	€.		0	*0*						
4.20.25.10.112.040.00.000	Ruolo Sanitario - T.DETERMINATO- - Personale comparto - Competenze personale comandato	€.		0	*0*						
4.20.25.10.112.050.00.000	Ruolo Sanitario - T.DETERMINATO- - Personale comparto - Risorse aggiuntive regionali	€.		0	*0*						
4.20.25.10.112.110.00.000	Ruolo Sanitario - T.DETERMINATO- - Personale comparto - Oneri sociali*	€.		0	*0*						
4.20.25.10.112.800.00.000	Ruolo Sanitario - T.DETERMINATO- - Personale comparto - Altri costi del personale	€.		0	*0*						

* Esclusa IRAP e comprensivo di INAIL.

4.20.25.20.000.000.00.000	**B.6 Personale del ruolo professionale - Totale**	**€.**	-	-	***0***	-	-	-	-	-	-

COD_COGE_NI	*Descrizione*		*Preconsuntivo al 31/12/2015*	*Preventivo al 31/12/2016*	*Variazione*	*Budget primo trimestre 2016*	*Budget secondo trimestre 2016*	*Budget terzo trimestre 2016*	*Budget quarto trimestre 2016*	*Dettaglio costi per natura degli Utilizzi contributi*	*Dettaglio costi per natura dei contributi*
4.20.25.20.020.010.00.000	Ruolo professionale - T.INDETERMINATO- Personale dirigente - Competenze fisse	€.		0	*0*						
4.20.25.20.020.020.00.000	Ruolo professionale - T.INDETERMINATO- Personale dirigente - Straordinario	€.		0	*0*						
4.20.25.20.020.025.00.000	Ruolo professionale - T.INDETERMINATO- Personale dirigente - Retr. Posizione	€.		0	*0*						
4.20.25.20.020.030.00.000	Ruolo professionale - T.INDETERMINATO- Personale dirigente - Indennità varie	€.		0	*0*						
4.20.25.20.020.040.00.000	Ruolo professionale - T.INDETERMINATO- Personale dirigente - Competenze Personale comandato	€.		0	*0*						
4.20.25.20.020.050.00.000	Ruolo professionale - T.INDETERMINATO- Personale dirigente - Incentivazione (retribuzione di risultato)	€.		0	*0*						
4.20.25.20.020.060.00.000	Ruolo professionale - T.INDETERMINATO- Personale dirigente - Risorse aggiuntive regionali	€.		0	*0*						
4.20.25.20.020.110.00.000	Ruolo professionale - T.INDETERMINATO- Personale dirigente - Oneri sociali*	€.		0	*0*						
4.20.25.20.020.800.00.000	Ruolo professionale - T.INDETERMINATO- Personale dirigente - Altri costi del Ruolo professionale -	€.		0	*0*						
4.20.25.20.022.010.00.000	Ruolo professionale - T.DETERMINATO- Personale dirigente - Competenze fisse	€.		0	*0*						
4.20.25.20.022.020.00.000	Ruolo professionale - T.DETERMINATO- Personale dirigente - Straordinario	€.		0	*0*						
4.20.25.20.022.025.00.000	Ruolo professionale - T.DETERMINATO- Personale dirigente - Retr. Posizione	€.		0	*0*						
4.20.25.20.022.030.00.000	Ruolo professionale - T.DETERMINATO- Personale dirigente - Indennità varie	€.		0	*0*						
4.20.25.20.022.040.00.000	Ruolo professionale - T.DETERMINATO- Personale dirigente - Competenze Personale comandato	€.		0	*0*						
4.20.25.20.022.050.00.000	Ruolo professionale - T.DETERMINATO- Personale dirigente - Incentivazione (retribuzione di risultato)	€.		0	*0*						
4.20.25.20.022.060.00.000	Ruolo professionale - T.DETERMINATO- Personale dirigente - Risorse aggiuntive regionali	€.		0	*0*						
4.20.25.20.022.110.00.000	Ruolo professionale - T.DETERMINATO- Personale dirigente - Oneri sociali*	€.		0	*0*						
4.20.25.20.022.800.00.000	Ruolo professionale - T.DETERMINATO- Personale dirigente - Altri costi del Ruolo professionale -	€.		0	*0*						
4.20.25.20.110.010.00.000	Ruolo professionale - T.INDETERMINATO - Personale comparto - Competenze fisse	€.		0	*0*						
4.20.25.20.110.020.00.000	Ruolo professionale - T.INDETERMINATO - Personale comparto - Straordinario	€.		0	*0*						
4.20.25.20.110.030.00.000	Ruolo professionale - T.INDETERMINATO - Personale comparto - Indennità varie	€.		0	*0*						
4.20.25.20.110.035.00.000	Ruolo professionale - T.INDETERMINATO - Personale comparto - Incentivazione alla produttività collettiva	€.		0	*0*						
4.20.25.20.110.040.00.000	Ruolo professionale - T.INDETERMINATO - Personale comparto - Competenze Ruolo professionale - Personale comandato	€.		0	*0*						
4.20.25.20.110.050.00.000	Ruolo professionale - T.INDETERMINATO - Personale comparto - Risorse aggiuntive regionali	€.		0	*0*						
4.20.25.20.110.110.00.000	Ruolo professionale - T.INDETERMINATO - Personale comparto - Oneri sociali*	€.		0	*0*						
4.20.25.20.110.800.00.000	Ruolo professionale - T.INDETERMINATO - Personale comparto - Altri costi del personale	€.		0	*0*						
4.20.25.20.112.010.00.000	Ruolo professionale - T.DETERMINATO - Personale comparto - Competenze fisse	€.		0	*0*						
4.20.25.20.112.020.00.000	Ruolo professionale - T.DETERMINATO - Personale comparto - Straordinario	€.		0	*0*						
4.20.25.20.112.030.00.000	Ruolo professionale - T.DETERMINATO - Personale comparto - Indennità varie	€.		0	*0*						
4.20.25.20.112.035.00.000	Ruolo professionale - T.DETERMINATO - Personale comparto - Incentivazione alla produttività collettiva	€.		0	*0*						
4.20.25.20.112.040.00.000	Ruolo professionale - T.DETERMINATO - Personale comparto - Competenze Ruolo professionale - Personale comandato	€.		0	*0*						

BOZZA

4.20.25.20.112.050.00.000	Ruolo professionale - T.DETERMINATO - Personale comparto - Risorse aggiuntive regionali	€.		0	0						
4.20.25.20.112.110.00.000	Ruolo professionale - T.DETERMINATO - Personale comparto - Oneri sociali*	€.		0	0						
4.20.25.20.112.800.00.000	Ruolo professionale - T.DETERMINATO - Personale comparto - Altri costi del personale	€.		0	0						

* Esclusa IRAP e comprensivo di INAIL.

4.20.25.30.000.000.00.000	**B.7 Personale del ruolo tecnico - Totale**	**€.**	**-**	**334**	***334***	**85**	**83**	**83**	**83**	**-**	**-**

COD_COGE_NI	*Descrizione*		*Preconsuntivo al 31/12/2015*	*Preventivo al 31/12/2016*	*Variazione*	*Budget primo trimestre 2016*	*Budget secondo trimestre 2016*	*Budget terzo trimestre 2016*	*Budget quarto trimestre 2016*	*Dettaglio costi per natura degli Utilizzi contributi*	*Dettaglio costi per natura dei contributi*
4.20.25.30.020.010.00.000	Ruolo tecnico - T.INDETERMINATO - - Personale dirigente - Competenze fisse	€.		0	0						
4.20.25.30.020.020.00.000	Ruolo tecnico - T.INDETERMINATO - - Personale dirigente - Straordinario	€.		0	0						
4.20.25.30.020.025.00.000	Ruolo tecnico - T.INDETERMINATO - - Personale dirigente - Retr. Posizione	€.		0	0						
4.20.25.30.020.030.00.000	Ruolo tecnico - T.INDETERMINATO - - Personale dirigente - Indennità varie	€.		0	0						
4.20.25.30.020.040.00.000	Ruolo tecnico - T.INDETERMINATO - - Personale dirigente - Competenze Ruolo tecnico - Personale comandato	€.		0	0						
4.20.25.30.020.050.00.000	Ruolo tecnico - T.INDETERMINATO - - Personale dirigente - Incentivazione (retribuzione di risultato)	€.		0	0						
4.20.25.30.020.060.00.000	Ruolo tecnico - T.INDETERMINATO - - Personale dirigente - Risorse aggiuntive regionali	€.		0	0						
4.20.25.30.020.110.00.000	Ruolo tecnico - T.INDETERMINATO - - Personale dirigente - Oneri sociali*	€.		0	0						
4.20.25.30.020.800.00.000	Ruolo tecnico - T.INDETERMINATO - - Personale dirigente - Altri costi del Ruolo tecnico	€.		0	0						
4.20.25.30.022.010.00.000	Ruolo tecnico - T.DETERMINATO - - Personale dirigente - Competenze fisse	€.		0	0						
4.20.25.30.022.020.00.000	Ruolo tecnico - T.DETERMINATO - - Personale dirigente - Straordinario	€.		0	0						
4.20.25.30.022.025.00.000	Ruolo tecnico - T.DETERMINATO - - Personale dirigente - Retr. Posizione	€.		0	0						
4.20.25.30.022.030.00.000	Ruolo tecnico - T.DETERMINATO - - Personale dirigente - Indennità varie	€.		0	0						
4.20.25.30.022.040.00.000	Ruolo tecnico - T.DETERMINATO - - Personale dirigente - Competenze Ruolo tecnico - Personale comandato	€.		0	0						
4.20.25.30.022.050.00.000	Ruolo tecnico - T.DETERMINATO - - Personale dirigente - Incentivazione (retribuzione di risultato)	€.		0	0						
4.20.25.30.022.060.00.000	Ruolo tecnico - T.DETERMINATO - - Personale dirigente - Risorse aggiuntive regionali	€.		0	0						
4.20.25.30.022.110.00.000	Ruolo tecnico - T.DETERMINATO - - Personale dirigente - Oneri sociali*	€.		0	0						
4.20.25.30.022.800.00.000	Ruolo tecnico - T.DETERMINATO - - Personale dirigente - Altri costi del Ruolo tecnico	€.		0	0						
4.20.25.30.110.010.00.000	Ruolo tecnico - T.INDETERMINATO - - Personale comparto - Competenze fisse	€.		193	193	49	48	49	47		
4.20.25.30.110.020.00.000	Ruolo tecnico - T.INDETERMINATO - - Personale comparto - Straordinario	€.		15	15	4	4	3	4		
4.20.25.30.110.030.00.000	Ruolo tecnico - T.INDETERMINATO - - Personale comparto - Indennità varie	€.		16	16	4	4	4	4		
4.20.25.30.110.035.00.000	Ruolo tecnico - T.INDETERMINATO - - Personale comparto - Incentivazione alla produttività collettiva	€.		7	7	2	2	1	2		
4.20.25.30.110.040.00.000	Ruolo tecnico - T.INDETERMINATO - - Personale comparto - Competenze Ruolo tecnico - Personale comandato	€.		0	0						
4.20.25.30.110.050.00.000	Ruolo tecnico - T.INDETERMINATO - - Personale comparto - Risorse aggiuntive regionali	€.		8	8	2	2	2	2		
4.20.25.30.110.110.00.000	Ruolo tecnico - T.INDETERMINATO - - Personale comparto - Oneri sociali*	€.		74	74	19	18	19	18		
4.20.25.30.110.800.00.000	Ruolo tecnico - T.INDETERMINATO - - Personale comparto - Altri costi del personale	€.		21	21	5	5	5	6		
4.20.25.30.112.010.00.000	Ruolo tecnico - T.DETERMINATO - - Personale comparto - Competenze fisse	€.		0	0						
4.20.25.30.112.020.00.000	Ruolo tecnico - T.DETERMINATO - - Personale comparto - Straordinario	€.		0	0						
4.20.25.30.112.030.00.000	Ruolo tecnico - T.DETERMINATO - - Personale comparto - Indennità varie	€.		0	0						
4.20.25.30.112.035.00.000	Ruolo tecnico - T.DETERMINATO - - Personale comparto - Incentivazione alla produttività collettiva	€.		0	0						
4.20.25.30.112.040.00.000	Ruolo tecnico - T.DETERMINATO - - Personale comparto - Competenze Ruolo tecnico - Personale comandato	€.		0	0						
4.20.25.30.112.050.00.000	Ruolo tecnico - T.DETERMINATO - - Personale comparto - Risorse aggiuntive regionali	€.		0	0						
4.20.25.30.112.110.00.000	Ruolo tecnico - T.DETERMINATO - - Personale comparto - Oneri sociali*	€.		0	0						
4.20.25.30.112.800.00.000	Ruolo tecnico - T.DETERMINATO - - Personale comparto - Altri costi del personale	€.		0	0						
4.20.25.30.114.010.00.000	Ruolo tecnico - ALTRO - - Personale comparto - Competenze fisse	€.		0	0						
4.20.25.30.114.035.00.000	Ruolo tecnico - ALTRO - - Personale comparto - Incentivazione alla produttività collettiva	€.		0	0						
4.20.25.30.114.050.00.000	Ruolo tecnico - ALTRO - - Personale comparto - Risorse aggiuntive regionali	€.		0	0						
4.20.25.30.114.110.00.000	Ruolo tecnico - ALTRO - - Personale comparto - Oneri sociali*	€.		0	0						
4.20.25.30.114.800.00.000	Ruolo tecnico - ALTRO - - Personale comparto - Altri costi del personale	€.		0	0						

* Esclusa IRAP e comprensivo di INAIL.

4.20.25.40.000.000.00.000	**B.8 Personale del ruolo amministrativo - Totale**	**€.**	**-**	**35**	***35***	**8**	**9**	**8**	**10**	**-**	**-**

COD_COGE_NI	*Descrizione*		*Preconsuntivo al 31/12/2015*	*Preventivo al 31/12/2016*	*Variazione*	*Budget primo trimestre 2016*	*Budget secondo trimestre 2016*	*Budget terzo trimestre 2016*	*Budget quarto trimestre 2016*	*Dettaglio costi per natura degli Utilizzi contributi*	*Dettaglio costi per natura dei contributi*

PRECEDENTE

4.20.25.40.020.010.00.000	Ruolo amministrativo - T.INDETERMINATO - Personale dirigente - Competenze fisse	€.		0	0						
4.20.25.40.020.020.00.000	Ruolo amministrativo - T.INDETERMINATO - Personale dirigente - Straordinario	€.		0	0						
4.20.25.40.020.025.00.000	Ruolo amministrativo - T.INDETERMINATO - Personale dirigente - Retr. Posizione	€.		0	0						
4.20.25.40.020.030.00.000	Ruolo amministrativo - T.INDETERMINATO - Personale dirigente - Indennità varie	€.		0	0						
4.20.25.40.020.040.00.000	Ruolo amministrativo - T.INDETERMINATO - Personale dirigente - Competenze Ruolo amministrativo - T.INDETERMINATO - Personale comandato	€.		0	0						
4.20.25.40.020.050.00.000	Ruolo amministrativo - T.INDETERMINATO - Personale dirigente - Incentivazione (retribuzione di risultato)	€.		0	0						
4.20.25.40.020.060.00.000	Ruolo amministrativo - T.INDETERMINATO - Personale dirigente - Risorse aggiuntive regionali	€.		0	0						
4.20.25.40.020.110.00.000	Ruolo amministrativo - T.INDETERMINATO - Personale dirigente - Oneri sociali*	€.		0	0						
4.20.25.40.020.800.00.000	Ruolo amministrativo - T.INDETERMINATO - Personale dirigente - Altri costi del Ruolo amministrativo	€.		0	0						
4.20.25.40.022.010.00.000	Ruolo amministrativo - T.DETERMINATO - Personale dirigente - Competenze fisse	€.		0	0						
4.20.25.40.022.020.00.000	Ruolo amministrativo - T.DETERMINATO - Personale dirigente - Straordinario	€.		0	0						
4.20.25.40.022.025.00.000	Ruolo amministrativo - T.DETERMINATO - Personale dirigente - Retr. Posizione	€.		0	0						
4.20.25.40.022.030.00.000	Ruolo amministrativo - T.DETERMINATO - Personale dirigente - Indennità varie	€.		0	0						
4.20.25.40.022.040.00.000	Ruolo amministrativo - T.DETERMINATO - Personale dirigente - Competenze Ruolo amministrativo - T.DETERMINATO - Personale comandato	€.		0	0						
4.20.25.40.022.050.00.000	Ruolo amministrativo - T.DETERMINATO - Personale dirigente - Incentivazione (retribuzione di risultato)	€.		0	0						
4.20.25.40.022.060.00.000	Ruolo amministrativo - T.DETERMINATO - Personale dirigente - Risorse aggiuntive regionali	€.		0	0						
4.20.25.40.022.110.00.000	Ruolo amministrativo - T.DETERMINATO - Personale dirigente - Oneri sociali*	€.		0	0						
4.20.25.40.022.800.00.000	Ruolo amministrativo - T.DETERMINATO - Personale dirigente - Altri costi del Ruolo amministrativo	€.		0	0						
4.20.25.40.110.010.00.000	Ruolo amministrativo - T.INDETERMINATO - Personale comparto - Competenze fisse	€.		22	22	5	6	5	6		
4.20.25.40.110.020.00.000	Ruolo amministrativo - T.INDETERMINATO - Personale comparto - Straordinario	€.		0	0						
4.20.25.40.110.030.00.000	Ruolo amministrativo - T.INDETERMINATO - Personale comparto - Indennità varie	€.		3	3	1	1		1		
4.20.25.40.110.035.00.000	Ruolo amministrativo - T.INDETERMINATO - Personale comparto - Incentivazione alla produttività collettiva	€.		2	2			1	1		
4.20.25.40.110.040.00.000	Ruolo amministrativo - T.INDETERMINATO - Personale comparto - Competenze Ruolo amministrativo - Personale comandato	€.		0	0						
4.20.25.40.110.050.00.000	Ruolo amministrativo - T.INDETERMINATO - Personale comparto - Risorse aggiuntive regionali	€.		2	2			1	1		
4.20.25.40.110.110.00.000	Ruolo amministrativo - T.INDETERMINATO - Personale comparto - Oneri sociali*	€.		6	6	2	2	1	1		
4.20.25.40.110.800.00.000	Ruolo amministrativo - T.INDETERMINATO - Personale comparto - Altri costi del personale	€.		0	0						
4.20.25.40.112.010.00.000	Ruolo amministrativo - T.DETERMINATO - Personale comparto - Competenze fisse	€.		0	0						
4.20.25.40.112.020.00.000	Ruolo amministrativo - T.DETERMINATO - Personale comparto - Straordinario	€.		0	0						
4.20.25.40.112.030.00.000	Ruolo amministrativo - T.DETERMINATO - Personale comparto - Indennità varie	€.		0	0						
4.20.25.40.112.035.00.000	Ruolo amministrativo - T.DETERMINATO - Personale comparto - Incentivazione alla produttività collettiva	€.		0	0						
4.20.25.40.112.040.00.000	Ruolo amministrativo - T.DETERMINATO - Personale comparto - Competenze Ruolo amministrativo - Personale comandato	€.		0	0						
4.20.25.40.112.050.00.000	Ruolo amministrativo - T.DETERMINATO - Personale comparto - Risorse aggiuntive regionali	€.		0	0						
4.20.25.40.112.110.00.000	Ruolo amministrativo - T.DETERMINATO - Personale comparto - Oneri sociali*	€.		0	0						
4.20.25.40.112.800.00.000	Ruolo amministrativo - T.DETERMINATO - Personale comparto - Altri costi del personale	€.		0	0						

* Esclusa IRAP e comprensivo di INAIL.

4.20.30.00.000.000.00.000	**B.9 Oneri diversi di gestione - Totale**	**€.**	**-**	**-**	***0***	**-**	**-**	**-**	**-**	**-**	**-**

COD_COGE_NI	*Descrizione*		*Preconsuntivo al 31/12/2015*	*Preventivo al 31/12/2016*	*Variazione*	*Budget primo trimestre 2016*	*Budget secondo trimestre 2016*	*Budget terzo trimestre 2016*	*Budget quarto trimestre 2016*	*Dettaglio costi per natura degli Utilizzi contributi*	*Dettaglio costi per natura dei contributi*
4.20.30.50.080.000.00.000	Altri Oneri diversi di gestione	€.		0	0						

			Preconsuntivo al 31/12/2015	*Preventivo al 31/12/2016*	*Variazione*	*Budget primo trimestre 2016*	*Budget secondo trimestre 2016*	*Budget terzo trimestre 2016*	*Budget quarto trimestre 2016*	*Dettaglio costi per natura degli Utilizzi contributi*	*Dettaglio costi per natura dei contributi*
4.20.40.00.000.000.00.000	**B.10-13) Totale Ammortamenti e svalutazioni**	**€.**	**0**	**11**	***11***	***3***	***3***	***3***	***2***	**0**	**11**

BOZZA

			Preconsuntivo al 31/12/2015	Preventivo al 31/12/2016	Variazione	Budget primo trimestre 2016	Budget secondo trimestre 2016	Budget terzo trimestre 2016	Budget quarto trimestre 2016	Dettaglio costi per natura degli Utilizzi contributi	Dettaglio costi per natura dei contributi
4.20.40.10.000.000.00.000	**B.10) Ammortamenti delle immobilizzazioni immateriali - Totale**	€.	0	0	0	0	0	0	0	0	0
4.20.40.10.010.000.00.000	**B.10 (1) Ammortamenti immobilizzazioni immateriali - Totale**	€.	-	-	0	0	0	0	0	-	-
COD_COGE_NI	Descrizione		Preconsuntivo al 31/12/2015	Preventivo al 31/12/2016	Variazione	Budget primo trimestre 2016	Budget secondo trimestre 2016	Budget terzo trimestre 2016	Budget quarto trimestre 2016	Dettaglio costi per natura degli Utilizzi contributi	Dettaglio costi per natura dei contributi
4.20.40.10.010.010.00.000	Ammortamenti immobilizzazioni immateriali	€.		0	0						

			Preconsuntivo al 31/12/2015	Preventivo al 31/12/2016	Variazione	Budget primo trimestre 2016	Budget secondo trimestre 2016	Budget terzo trimestre 2016	Budget quarto trimestre 2016	Dettaglio costi per natura degli Utilizzi contributi	Dettaglio costi per natura dei contributi
4.20.40.20.000.000.00.000	**B.11) Ammortamento dei fabbricati - Totale**	€.	0	0	0	0	0	0	0	0	0
4.20.40.20.010.000.00.000	**B.11 (1) Ammortamenti dei fabbricati - Totale**	€.	-	-	0	0	0	0	0	-	-
COD_COGE_NI	Descrizione		Preconsuntivo al 31/12/2015	Preventivo al 31/12/2016	Variazione	Budget primo trimestre 2016	Budget secondo trimestre 2016	Budget terzo trimestre 2016	Budget quarto trimestre 2016	Dettaglio costi per natura degli Utilizzi contributi	Dettaglio costi per natura dei contributi
4.20.40.20.010.010.00.000	Ammortamento dei Fabbricati disponibili	€.		0	0						
4.20.40.20.010.020.00.000	Ammortamento dei Fabbricati indisponibili	€.		0	0						
4.20.40.20.020.000.00.000	**B.11 (2) Svalutazione dei fabbricati - Totale**	€.	-	-	0	0	0	0	0	-	-
COD_COGE_NI	Descrizione		Preconsuntivo al 31/12/2015	Preventivo al 31/12/2016	Variazione	Budget primo trimestre 2016	Budget secondo trimestre 2016	Budget terzo trimestre 2016	Budget quarto trimestre 2016	Dettaglio costi per natura degli Utilizzi contributi	Dettaglio costi per natura dei contributi
4.20.40.20.020.010.00.000	Svalutazione dei Terreni e Fabbricati disponibili	€.		0	0						
4.20.40.20.020.020.00.000	Svalutazione dei Terreni e Fabbricati indisponibili	€.		0	0						

			Preconsuntivo al 31/12/2015	Preventivo al 31/12/2016	Variazione	Budget primo trimestre 2016	Budget secondo trimestre 2016	Budget terzo trimestre 2016	Budget quarto trimestre 2016	Dettaglio costi per natura degli Utilizzi contributi	Dettaglio costi per natura dei contributi
4.20.40.30.000.000.00.000	**B.12) Ammortamenti delle altre immobilizzazioni materiali - Totale**	€.	0	11	11	3	3	3	2	0	11
4.20.40.30.010.000.00.000	**B.12) (1) Ammortamenti delle altre immobilizzazioni materiali - Totale**	€.	-	11	11	3	3	3	2	-	11
COD_COGE_NI	Descrizione		Preconsuntivo al 31/12/2015	Preventivo al 31/12/2016	Variazione	Budget primo trimestre 2016	Budget secondo trimestre 2016	Budget terzo trimestre 2016	Budget quarto trimestre 2016	Dettaglio costi per natura degli Utilizzi contributi	Dettaglio costi per natura dei contributi
4.20.40.30.010.010.00.000	Ammortamenti delle altre immobilizzazioni materiali	€.		11	11	3	3	3	2		11
4.20.40.30.010.015.00.000	Ammortamenti delle immobilizzazioni materiali - attrezzature protesica	€.		0	0						
4.20.40.30.020.000.00.000	**B.12) (2) Svalutazione delle altre immobilizzazioni materiali - Totale**	€.	-	-	-	-	-	-	-	-	-
COD_COGE_NI	Descrizione		Preconsuntivo al 31/12/2015	Preventivo al 31/12/2016	Variazione	Budget primo trimestre 2016	Budget secondo trimestre 2016	Budget terzo trimestre 2016	Budget quarto trimestre 2016	Dettaglio costi per natura degli Utilizzi contributi	Dettaglio costi per natura dei contributi
4.20.40.30.020.015.00.000	Svalutazioni delle immobilizzazioni materiali - attrezzature protesica	€.		0	0						

4.20.40.40.000.000.00.000	**B.13 Svalutazione dei crediti - Totale**	€.	-	-	0	-	-	-	-	-	-
COD_COGE	Descrizione		Preconsuntivo al 31/12/2015	Preventivo al 31/12/2016	Variazione	Budget primo trimestre 2016	Budget secondo trimestre 2016	Budget terzo trimestre 2016	Budget quarto trimestre 2016	Dettaglio costi per natura degli Utilizzi contributi	Dettaglio costi per natura dei contributi
4.20.40.40.010.000.00.000	Svalutazione dei crediti	€.		0	0						

			Preconsuntivo al 31/12/2015	Preventivo al 31/12/2016	Variazione	Budget primo trimestre 2016	Budget secondo trimestre 2016	Budget terzo trimestre 2016	Budget quarto trimestre 2016	Dettaglio costi per natura degli Utilizzi contributi	Dettaglio costi per natura dei contributi
4.20.50.00.000.000.00.000	**B. 14 Variazione delle rimanenze - Totale**	€.	0	0	0	0	0	0	0	0	0
4.20.50.10.000.000.00.000	**B.14.A Variazione rimanenze sanitarie - Totale**	€.	-	-	0	-	-	-	-	-	-
COD_COGE_NI	Descrizione		Preconsuntivo al 31/12/2015	Preventivo al 31/12/2016	Variazione	Budget primo trimestre 2016	Budget secondo trimestre 2016	Budget terzo trimestre 2016	Budget quarto trimestre 2016	Dettaglio costi per natura degli Utilizzi contributi	Dettaglio costi per natura dei contributi
4.20.50.10.005.010.00.000	**Farmaceutici: Specialità Medicinali**	€.		0	0	0	0	0	0	0	0
4.20.50.10.005.010.01.000	*Farmaceutici: Specialità Medicinali (File F compreso HCV)*	€.		0	0						
4.20.50.10.005.010.02.000	*Farmaceutici: Specialità Medicinali (altro: farmaci ospedalieri)*	€.		0	0						

RICOGNIZIONE

4.20.50.10.005.020.00.000	Farmaceutici: Specialità Medicinali (Doppio Canale ex Nota CUF 37)	€.		0	0						
4.20.50.10.005.030.00.000	Farmaceutici: Specialità Medicinali (Primo Ciclo terapeutico D.G.R. 10246/02)	€.		0	0						
4.20.50.10.010.010.00.000	Farmaceutici: Ossigeno	€.		0	0						
4.20.50.10.012.010.00.000	Farmaceutici: Specialità Medicinali SENZA AIC	€.		0	0						
4.20.50.10.012.020.00.000	Farmaceutici: Galenici e altri medicinali SENZA AIC	€.		0	0						
4.20.50.10.012.030.00.000	Farmaceutici: Ossigeno e gas medicali SENZA AIC	€.		0	0						
4.20.50.10.015.010.00.000	Emoderivati ESCLUSI EMODERIVATI GESTITI VIA CONSORZIO INTERREGIONALE]	€.		0	0						
4.20.50.10.015.012.00.000	Emoderivati SOLAMENTE OVE GESTITI NELL'AMBITO DEL CONSORZIO INTERREGIONALE]	€.		0	0						
4.20.50.10.015.020.00.000	Emoderivati (Doppio Canale ex Nota CUF 37)	€.		0	0						
4.20.50.10.020.010.00.000	Prodotti dietetici	€.		0	0						
4.20.50.10.025.010.00.000	Dispositivi medici: Cnd W - Materiali Diagnostici in vitro	€.		0	0						
4.20.50.10.030.010.00.000	Dispositivi medici: Cnd Z - Materiali diagnostici (materiale per apparecchiature sanitare e relativi componenti)	€.		0	0						
4.20.50.10.030.020.00.000	Prodotti chimici: Materiali diagnostici (senza Cnd)	€.		0	0						
4.20.50.10.035.011.00.000	Dispositivi Medici: Cnd A - Dispositivi da somministrazione, prelievo e raccolta	€.		0	0						
4.20.50.10.035.012.00.000	Dispositivi Medici: Cnd K, L - Strumentario chirurgico	€.		0	0						
4.20.50.10.035.013.00.000	Dispositivi Medici: Cnd H - Dispositivi di sutura	€.		0	0						
4.20.50.10.035.014.00.000	Dispositivi Medici: Cnd M - Dispositivi per medicazioni generali e specialistiche	€.		0	0						
4.20.50.10.035.015.00.000	Dispositivi Medici: Cnd T - Dispositivi di protezione e ausili per incontinenza (d. lgs. 46/97)	€.		0	0						
4.20.50.10.035.016.00.000	Dispositivi Medici: Cnd Y - Supporti o ausili tecnici per persone disabili	€.		0	0						
4.20.50.10.035.017.00.000	Dispositivi Medici: Cnd B; G; N; Q; R; U - Presidi medico-chirurgici specialistici	€.		0	0						
4.20.50.10.035.018.00.000	Dispositivi Medici: Cnd: D; S; V - Disinfettanti, prodotti per sterilizzazione e dispositivi vari	€.		0	0						
4.20.50.10.035.020.00.000	Dispositivi per appar. Cardiocircolatorio Cnd: C	€.		0	0						
4.20.50.10.035.030.00.000	Dispositivi medici con repertorio e senza CND (tipo 2, kit)	€.		0	0						
4.20.50.10.035.040.00.000	Dispositivi medici non registrati in Italia (senza repertorio e con CND assimilabile)	€.		0	0						
4.20.50.10.040.010.00.000	Materiale chirurgico per uso veterinario	€.		0	0						
4.20.50.10.045.030.00.000	Dispositivi Medici: Cnd: J - impiantabili attivi: Materiali protesici (endoprotesi)	€.		0	0						
4.20.50.10.045.035.00.000	Dispositivi medici: Cnd: P - Materiali protesici (endoprotesi non attive)	€.		0	0						
4.20.50.10.050.010.00.000	Dispositivi Medici: Cnd F - Materiali per emodialisi	€.		0	0						
4.20.50.10.055.010.00.000	Materiali per la profilassi igienico-sanitari: sieri	€.		0	0						
4.20.50.10.055.020.00.000	Materiali per la profilassi igienico-sanitari: vaccini	€.		0	0						
4.20.50.10.060.010.00.000	Prodotti farmaceutici per uso veterinario	€.		0	0						
4.20.50.10.065.010.00.000	Sangue ed emocomponenti	€.		0	0						
4.20.50.10.065.020.00.000	Sangue ed emocomponenti acquistati Extraregione	€.		0	0						
4.20.50.10.080.010.00.000	Altri beni e prodotti sanitari (PRODOTTI SENZA REPERTORIO E/O CND)	€.		0	0						
4.20.50.20.000.000.00.000	**B.14.B Variazione rimanenze non sanitarie - Totale**	**€.**	-	-	**0**	0	0	0	0	-	-

COD_COGE_NI	*Descrizione*		*Preconsuntivo al 31/12/2015*	*Preventivo al 31/12/2016*	*Variazione*	*Budget primo trimestre 2016*	*Budget secondo trimestre 2016*	*Budget terzo trimestre 2016*	*Budget quarto trimestre 2016*	*Dettaglio costi per natura degli Utilizzi contributi*	*Dettaglio costi per natura dei contributi*
4.20.50.20.005.010.00.000	Prodotti alimentari	€.		0	0						
4.20.50.20.010.010.00.000	Materiale di guardaroba, di pulizia e di convivenza in genere	€.		0	0						
4.20.50.20.015.010.00.000	Carburante	€.		0	0						
4.20.50.20.015.020.00.000	Combustibili	€.		0	0						
4.20.50.20.020.010.00.000	Cancelleria e stampati	€.		0	0						
4.20.50.20.025.010.00.000	Materiale per EDP	€.		0	0						
4.20.50.20.030.010.00.000	Materiale per manutenzioni e riparazioni immobili	€.		0	0						
4.20.50.20.030.020.00.000	Materiale per manutenzioni e riparazioni mobili e macchine	€.		0	0						
4.20.50.20.030.030.00.000	Materiale per manutenzioni e riparazioni attrez. Tecnico economali	€.		0	0						
4.20.50.20.030.040.00.000	Materiale per manutenzioni e riparazioni automezzi (tutti)	€.		0	0						
4.20.50.20.030.080.00.000	Altro materiale per manutenzioni e riparazioni	€.		0	0						
4.20.50.20.080.010.00.000	Altri beni non sanitari	€.		0	0						

4.20.60.00.000.000.00.000	**B.15 Accantonamenti tipici dell'esercizio - Totale**	**€.**	-	-	**0**	-	-	-	-	-	-

COD_COGE_NI	*Descrizione*		*Preconsuntivo al 31/12/2015*	*Preventivo al 31/12/2016*	*Variazione*	*Budget primo trimestre 2016*	*Budget secondo trimestre 2016*	*Budget terzo trimestre 2016*	*Budget quarto trimestre 2016*	*Dettaglio costi per natura degli Utilizzi contributi*	*Dettaglio costi per natura dei contributi*
4.20.60.10.010.000.00.000	Accantonamenti per cause civili ed oneri processuali	€.		0	0						
4.20.60.10.020.000.00.000	Accantonamenti per contenzioso personale dipendente	€.		0	0						
4.20.60.10.030.000.00.000	Accantonamenti per rischi connessi all'acquisto di prestazioni sanitarie da privato	€.		0	0						
4.20.60.10.040.000.00.000	Accantonamenti per copertura diretta dei rischi (autoassicurazione)	€.		0	0						
4.20.60.10.080.000.00.000	Altri accantonamenti per rischi	€.		0	0						
4.20.60.20.010.000.00.000	Accantonamento al fondo premio per operosità medici SUMAI	€.		0	0						
4.20.60.40.010.000.00.000	Acc. Rinnovi convenzioni MMG/Pls/MCA ed altri	€.		0	0						
4.20.60.40.020.000.00.000	Acc. Rinnovi contratt. - dirigenza medica	€.		0	0						

DELIBERA

4.20.60.40.030.000.00.000	Acc. Rinnovi contratt.- dirigenza non medica	€.		0	0						
4.20.60.40.040.000.00.000	Acc. Rinnovi contratt.: - comparto	€.		0	0						
4.20.60.40.050.000.00.000	Acc. Rinnovi contratt.: medici SUMAI	€.		0	0						
4.20.60.50.010.000.00.000	Accantonamenti per quote inutilizzate contributi vincolati dell'esercizio da Regione per quota FSR Vincolato	€.		0	0						
4.20.60.50.012.000.00.000	Accantonamenti per quote inutilizzate contributi dell'esercizio da Regione per quota FSR Indistinto	€.		0	0						
4.20.60.50.020.000.00.000	Accantonamenti per quote inutilizzate contributi vincolati dell'esercizio da ATS/ASST/Fondazioni per quota FSR Vincolato	€.		0	0						
4.20.60.50.022.000.00.000	Accantonamenti per quote inutilizzate contributi dell'esercizio da ATS/ASST/Fondazioni per quota FSR Indistinto	€.		0	0						
4.20.60.50.030.000.00.000	Accantonamenti per quote inutilizzate contributi vincolati dell'esercizio da soggetti pubblici (extra fondo) Vincolati	€.		0	0						
4.20.60.50.080.000.00.000	Accantonamenti per quote inutilizzate contributi vincolati dell'esercizio da privati (altro)	€.		0	0						
4.20.60.80.010.000.00.000	Altri accantonamenti	€.		0	0						

Si ricorda che l'accantonamento al TFR va indicato nelle rispettive tabelle del personale;
che l'accantonamento al Fondo trattamento di fine mandato va indicato nella voce "costi per prestazioni di servizi"
accesa alle collaborazioni coordinate e continuative.

			Preconsuntivo al 31/12/2015	Preventivo al 31/12/2016	Variazione	Budget primo trimestre 2016	Budget secondo trimestre 2016	Budget terzo trimestre 2016	Budget quarto trimestre 2016
5.00.00.00.000.000.00.000	**C) PROVENTI ED ONERI FINANZIARI**	€.	0	0	0	0	0	0	0

			Preconsuntivo al 31/12/2015	Preventivo al 31/12/2016	Variazione	Budget primo trimestre 2016	Budget secondo trimestre 2016	Budget terzo trimestre 2016	Budget quarto trimestre 2016
5.10.00.00.000.000.00.000	**C) PROVENTI FINANZIARI (Parziale)**	€.	0	0	0	0	0	0	0

5.10.10.00.000.000.00.000	**C.1 Interessi attivi - Totale**	€.	0	0	0	0	0	0	0

COD_COGE_NI	Descrizione		Preconsuntivo al 31/12/2015	Preventivo al 31/12/2016	Variazione	Budget primo trimestre 2016	Budget secondo trimestre 2016	Budget terzo trimestre 2016	Budget quarto trimestre 2016
5.10.10.10.010.000.00.000	Interessi attivi su c/tesoreria	€.		0	0				
5.10.10.20.010.000.00.000	Interessi attivi su c/c bancari	€.		0	0				
5.10.10.20.020.000.00.000	Interessi attivi su c/c postali	€.		0	0				
5.10.10.30.010.000.00.000	Interessi attivi su titoli	€.		0	0				
5.10.10.30.020.000.00.000	Interessi attivi su crediti commerciali	€.		0	0				
5.10.10.30.080.000.00.000	Altri interessi attivi	€.		0	0				
5.10.10.30.090.000.00.000	Interessi attivi verso ATS-ASST-Fondazioni della Regione	€.		0	0				

Gli interessi attivi sono indicati al netto di eventuali ritenute erariali se sono relativi a conti utilizzati nell'attività istituzionale.
Nel caso siano relativi a conti utilizzati nell'attività commerciale, gli interessi attivi sono stati rilevati al lordo della ritenuta d'acconto.

5.10.20.00.000.000.00.000	**C.2 Altri proventi finanziari - Totale**	€.	0	0	0	0	0	0	0

COD_COGE_NI	Descrizione		Preconsuntivo al 31/12/2015	Preventivo al 31/12/2016	Variazione	Budget primo trimestre 2016	Budget secondo trimestre 2016	Budget terzo trimestre 2016	Budget quarto trimestre 2016
5.10.20.10.000.000.00.000	Proventi da partecipazioni	€.		0	0				
5.10.20.30.000.000.00.000	Proventi finanziari da titoli iscritti nelle immobilizzazioni	€.		0	0				
5.10.20.40.000.000.00.000	Altri proventi finanziari diversi dai precedenti	€.		0	0				

I dividendi sono stati indicati al netto della eventuale ritenuta d'acconto.

			Preconsuntivo al 31/12/2015	Preventivo al 31/12/2016	Variazione	Budget primo trimestre 2016	Budget secondo trimestre 2016	Budget terzo trimestre 2016	Budget quarto trimestre 2016	Dettaglio costi per natura degli Utilizzi contributi	Dettaglio costi per natura dei contributi
5.20.00.00.000.000.00.000	**C) ONERI FINANZIARI (Parziale)**	€.	0	0	0	0	0	0	0	0	0

5.20.10.00.000.000.00.000	**C.3 Interessi passivi - Totale**	€.	0	0	0	0	0	0	0	0	0

COD_COGE_NI	Descrizione		Preconsuntivo al 31/12/2015	Preventivo al 31/12/2016	Variazione	Budget primo trimestre 2016	Budget secondo trimestre 2016	Budget terzo trimestre 2016	Budget quarto trimestre 2016	Dettaglio costi per natura degli Utilizzi contributi	Dettaglio costi per natura dei contributi
5.20.10.10.010.000.00.000	Interessi passivi su c/c tesoreria	€.		0	0						
5.20.10.20.010.000.00.000	Interessi passivi su mutui	€.		0	0						
5.20.10.20.020.000.00.000	Commissioni su fidejussioni	€.		0	0						
5.20.10.30.010.000.00.000	Interessi passivi verso fornitori	€.		0	0						
5.20.10.30.020.000.00.000	Interessi passivi di mora	€.		0	0						
5.20.10.30.030.000.00.000	Interessi passivi canoni di leasing	€.		0	0						
5.20.10.30.070.000.00.000	Altri interessi passivi	€.		0	0						
5.20.10.30.080.000.00.000	Interessi passivi verso ATS-ASST-Fondazioni della Regione	€.		0	0						

5.20.20.00.000.000.00.000	**C.4 Altri oneri finanziari - Totale**	€.	0	0	0	0	0	0	0	0	0

ALBO PRETORIO

COD_COGE_NI	Descrizione		Preconsuntivo al 31/12/2015	Preventivo al 31/12/2016	Variazione	Budget primo trimestre 2016	Budget secondo trimestre 2016	Budget terzo trimestre 2016	Budget quarto trimestre 2016	Dettaglio costi per natura degli Utilizzi contributi	Dettaglio costi per natura dei contributi
5.20.20.10.000.000.00.000	Altri oneri finanziari	€.		0	0						
5.20.20.20.000.000.00.000	Perdite su cambi	€.		0	0						

			Preconsuntivo al 31/12/2015	Preventivo al 31/12/2016	Variazione	Budget primo trimestre 2016	Budget secondo trimestre 2016	Budget terzo trimestre 2016	Budget quarto trimestre 2016
6.00.00.00.000.000.00.000	**D) RETTIFICHE DI VALORE DI ATTIVITA' FINANZIARIE**	**€.**	**0**	**0**	**0**	**0**	**0**	**0**	**0**
6.10.00.00.000.000.00.000	**D.1 Rivalutazioni - Totale**	**€.**	**-**	**-**	**0**	**-**	**-**	**-**	**-**

COD_COGE_NI	Descrizione		Preconsuntivo al 31/12/2015	Preventivo al 31/12/2016	Variazione	Budget primo trimestre 2016	Budget secondo trimestre 2016	Budget terzo trimestre 2016	Budget quarto trimestre 2016
6.10.80.00.000.000.00.000	Altro	€.		0	0				

6.20.00.00.000.000.00.000	**D.2 Svalutazioni - Totale**	**€.**	**-**	**-**	**0**	**-**	**-**	**-**	**-**	**-**	**-**

COD_COGE_NI	Descrizione		Preconsuntivo al 31/12/2015	Preventivo al 31/12/2016	Variazione	Budget primo trimestre 2016	Budget secondo trimestre 2016	Budget terzo trimestre 2016	Budget quarto trimestre 2016	Dettaglio costi per natura degli Utilizzi contributi	Dettaglio costi per natura dei contributi
6.20.10.00.000.000.00.000	Di partecipazioni	€.		0	0						

			Preconsuntivo al 31/12/2015	Preventivo al 31/12/2016	Variazione	Budget primo trimestre 2016	Budget secondo trimestre 2016	Budget terzo trimestre 2016	Budget quarto trimestre 2016
7.00.00.00.000.000.00.000	**E) PROVENTI E ONERI Straordinari**	**€.**	0	**0**	**0**	**0**	**0**	**0**	**0**
7.10.00.00.000.000.00.000	**E.1) Proventi Straordinari - Totale**	**€.**	**-**	**-**	**0**	**-**	**-**	**-**	**-**

COD_COGE_NI	Descrizione		Preconsuntivo al 31/12/2015	Preventivo al 31/12/2016	Variazione	Budget primo trimestre 2016	Budget secondo trimestre 2016	Budget terzo trimestre 2016	Budget quarto trimestre 2016
7.10.10.10.000.000.00.000	Plusvalenze da cessione di beni	€.		0	0				
7.10.10.20.000.000.00.000	Plusvalenze da ATS-ASST-Fondazioni della Regione	€.		0	0				
7.10.10.80.000.000.00.000	Altre plusvalenze	€.		0	0				
7.10.20.10.000.000.00.000	Proventi da donazioni e liberalità diverse	€.		0	0				
7.10.30.10.000.000.00.000	Sopravvenienze e insussistenze attive verso ATS/ASST/Fondazioni della Regione	€.		0	0				
7.10.30.30.000.000.00.000	Sopravvenienze e insussistenze attive v/terzi relative al personale	€.		0	0				
7.10.30.40.000.000.00.000	Sopravvenienze e insussistenze attive v/terzi relative alle convenzioni con medici di base	€.		0	0				
7.10.30.50.000.000.00.000	Sopravvenienze e insussistenze attive v/terzi relative alle convenzioni per la specialistica	€.		0	0				
7.10.30.60.000.000.00.000	Sopravvenienze e insussistenze attive v/terzi relative all'acquisto prestaz. Sanitarie da operatori accreditati	€.		0	0				
7.10.30.70.000.000.00.000	Sopravvenienze e insussistenze attive v/terzi relative all'acquisto di beni e servizi	€.		0	0				
7.10.30.80.000.000.00.000	Altre sopravvenienze e insussistenze attive v/terzi	€.		0	0				
7.10.80.10.000.000.00.000	Altri proventi Straordinari	€.		0	0				

7.20.00.00.000.000.00.000	**E.2) Oneri Straordinari - Totale**	**€.**	**-**	**-**	**0**	**-**	**-**	**-**	**-**	**-**	**-**

COD_COGE_NI	Descrizione		Preconsuntivo al 31/12/2015	Preventivo al 31/12/2016	Variazione	Budget primo trimestre 2016	Budget secondo trimestre 2016	Budget terzo trimestre 2016	Budget quarto trimestre 2016	Dettaglio costi per natura degli Utilizzi contributi	Dettaglio costi per natura dei contributi
7.20.10.10.000.000.00.000	Minusvalenze	€.		0	0						
7.20.20.10.000.000.00.000	Oneri tributari da esercizi precedenti	€.		0	0						
7.20.30.10.000.000.00.000	Oneri da cause civili	€.		0	0						
7.20.40.10.000.000.00.000	Sopravvenienze e insussistenze passive verso ATS/ASST/Fondazioni della Regione relative alla mobilità intraregionale	€.		0	0						
7.20.40.15.000.000.00.000	Altre sopravvenienze e insussistenze passive verso ATS/ASST/Fondazioni della Regione	€.		0	0						
7.20.40.25.000.000.00.000	Sopravvenienze e insussistenze passive v/terzi relative al personale - dirigenza medica	€.		0	0						
7.20.40.30.000.000.00.000	Sopravvenienze e insussistenze passive v/terzi relative al personale - dirigenza non medica	€.		0	0						
7.20.40.35.000.000.00.000	Sopravvenienze e insussistenze passive v/terzi relative al personale - comparto	€.		0	0						
7.20.40.40.000.000.00.000	Sopravvenienze e insussistenze passive v/terzi relative alle convenzioni con medici di base	€.		0	0						
7.20.40.45.000.000.00.000	Sopravvenienze e insussistenze passive v/terzi relative alle convenzioni per la specialistica	€.		0	0						
7.20.40.50.000.000.00.000	Sopravvenienze e insussistenze passive v/terzi relative all'acquisto prestaz. sanitarie da operatori accreditati	€.		0	0						
7.20.40.60.000.000.00.000	Sopravvenienze e insussistenze passive v/terzi relative all'acquisto di beni e servizi	€.		0	0						
7.20.40.80.000.000.00.000	Altre sopravvenienze e insussistenze passive v/terzi	€.		0	0						
7.20.80.10.000.000.00.000	Altri oneri Straordinari	€.		0	0						

BOZZA

			Preconsuntivo al 31/12/2015	Preventivo al 31/12/2016	Variazione	Budget primo trimestre 2016	Budget secondo trimestre 2016	Budget terzo trimestre 2016	Budget quarto trimestre 2016	Dettaglio costi per natura degli Utilizzi contributi	Dettaglio costi per natura dei contributi
8.20.00.00.000.000.00.000	**Y. IMPOSTE E TASSE**	**€.**	**0**	**171**	***171***	**41**	**43**	**45**	**42**	**0**	**171**

COD_COGE_NI	*Descrizione*		*Preconsuntivo al 31/12/2015*	*Preventivo al 31/12/2016*	*Variazione*	*Budget primo trimestre 2016*	*Budget secondo trimestre 2016*	*Budget terzo trimestre 2016*	*Budget quarto trimestre 2016*	*Dettaglio costi per natura degli Utilizzi contributi*	*Dettaglio costi per natura dei contributi*
8.20.10.10.000.000.00.000	IRAP relativa a personale dipendente	€.		160	*160*	38	40	42	40		160
8.20.10.20.000.000.00.000	IRAP relativa a collaboratori e personale assimilato a lavoro dipendente	€.		11	*11*	3	3	3	2		11
8.20.10.30.000.000.00.000	IRAP relativa ad attività di libera professione (intramoenia)	€.		0	*0*						
8.20.10.40.000.000.00.000	IRAP relativa ad attività commerciali	€.		0	*0*						
8.20.20.10.000.000.00.000	IRES su attività istituzionale	€.		0	*0*						
8.20.20.20.000.000.00.000	IRES su attività commerciale	€.		0	*0*						
8.20.30.10.000.000.00.000	Accantonamento a F.do Imposte (Accertamenti, condoni, ecc.)	€.		0	*0*						

	TOTALE RICAVI	€.	-	6.394	6.394	1.598	1.598	1.598	1.600		
	- Costi capitalizzati	€.	-	1	1	-	-	-	1		
	TOTALE RICAVI (al netto dei Costi capitalizzati)	**€.**	**-**	**6.393**	**6.393**	**1.598**	**1.598**	**1.598**	**1.599**		
	TOTALE COSTI	€.	-	6.394	6.394	1.598	1.598	1.598	1.600	-	6.388
	- Costi capitalizzati	€.	-	1	1	-	-	-	1		
	TOTALE COSTI (al netto dei Costi capitalizzati)	**€.**	**-**	**6.393**	**6.393**	**1.598**	**1.598**	**1.598**	**1.599**		
9.99.99.99.999.999.99.999	**RISULTATO ECONOMICO**	**€.**	**-**	**-**	**0**	**-**	**-**	**-**	**-**		

RI.S.C.R.I.B.A.

VALIDAZIONE PRESTAZIONI SANITARIE - ANNO 2016

(valori in migliaia di Euro)

724 - ASST DI CREMONA

Descrizione		*Preconsuntivo al 31/12/2015*	*Preventivo al 31/12/2016*
ricavi per prestazioni drg per lombardi: CONTRATTO	€.		92.261
ricavi per prestazioni drg per lombardi: EXTRABUDGET	€.		
Prestazioni di ricovero: Parziale per Lombardi	**€.**	**-**	**92.261**
ricavi per prestazioni drg extraregionale (Mobilità attiva in compensazione)	€.		8.195
Ricavi per prestazioni drg relativo agli stranieri:	€.	-	316
- Stranieri codice onere - 7	€.		86
- Stranieri codice onere - 9	€.		202
- Stranieri codice onere - CSCS	€.		28
Prestazioni di ricovero: Parziale per non Lombardi	**€.**	**-**	**8.511**
TOTALE PRESTAZIONI DI RICOVERO	**€.**	**-**	**100.772**
Quadratura con NI-SAN	**€.**	**-**	**100.772**
Differenza	**€.**	0	0

Descrizione		*Preconsuntivo al 31/12/2015*	*Preventivo al 31/12/2016*
ricavi per prestazioni attivita' ambulatoriale per lombardi: CONTRATTO	€.		41.213
Prestazioni di ambulatoriale: Parziale per Lombardi	**€.**	**-**	**41.213**
ricavi per prestazioni attivita' ambulatoriale per extra regione (Mobilità attiva in compensazione)	€.		3.792
Ricavi per prestazioni attivita' ambulatoriale per stranieri:	€.	-	72
- Stranieri codice onere - 7			17
- Stranieri codice onere - 9			47
- Stranieri codice onere - CSCS			8
ricavi per prestazioni attivita' ambulatoriale per carcerati	€.		
Prestazioni di ambulatoriale: Parziale per non Lombardi	**€.**	**-**	**3.864**
TOTALE PRESTAZIONI DI AMBULATORIALE	**€.**	**-**	**45.077**
Quadratura con NI-SAN	**€.**	**-**	**45.077**
Differenza	**€.**	0	0

Descrizione		*Preconsuntivo al 31/12/2015*	*Preventivo al 31/12/2016*
ricavi per prestazioni di "screening" per lombardi	€.		288
ricavi per prestazioni di "screening" per extra regione (Mobilità attiva in compensazione)	€.		
ricavi per prestazioni di "screening" per stranieri	€.	-	-
- Stranieri codice onere - 7	€.		
- Stranieri codice onere - 9	€.		
- Stranieri codice onere - CSCS	€.		
TOTALE PRESTAZIONI DI SCREENING	**€.**	**-**	**288**
Quadratura con NI-SAN	**€.**	**-**	**288**
Differenza	**€.**	0	0

Descrizione		*Preconsuntivo al 31/12/2015*	*Preventivo al 31/12/2016*
ricavi per Neuro-psichiatria Infantile (Uonpia) per lombardi	€.		1.190
ricavi per Neuro-psichiatria Infantile (Uonpia) per Extraregione (Mobilità attiva in compensazione)	€.		45
ricavi per Neuro-psichiatria Infantile (Uonpia) per Stranieri	€.	-	-
- Stranieri codice onere - 7	€.		
- Stranieri codice onere - 9	€.		
- Stranieri codice onere - CSCS	€.		
TOTALE PRESTAZIONI DI NEUROPSICHIATRIA INFANTILE	**€.**	**-**	**1.235**
Quadratura con NI-SAN	**€.**	**-**	**1.235**
Differenza	**€.**	0	0

R.S.C.R.I.B.A.

Descrizione		Preconsuntivo al 31/12/2015	Preventivo al 31/12/2016
ricavi per attivita' di psichiatria (circ. 46/san) per lombardi	€.		4.815
ricavi per attivita' di psichiatria (circ. 46/san) per Extraregione (Mobilità non soggetta a compensazione)	€.		80
ricavi per attivita' di psichiatria (circ. 46/san) stranieri	€.	-	-
- Stranieri codice onere - 7	€.		
- Stranieri codice onere - 9	€.		
- Stranieri codice onere - CSCS	€.		
TOTALE PRESTAZIONI DI PSICHIATRIA	**€.**	**-**	**4.895**
Quadratura con NI-SAN	**€.**	**-**	**4.895**
Differenza	**€.**	0	0

Descrizione		Preconsuntivo al 31/12/2015	Preventivo al 31/12/2016
ricavi per farmaci File F per lombardi	€.		22.233
ricavi per farmaci File F per Extraregione (Mobilità attiva in compensazione)	€.		1.658
ricavi per i farmaci File F per stranieri	€.	-	21
- Stranieri codice onere - 7	€.		
- Stranieri codice onere - 9	€.		21
- Stranieri codice onere - CSCS	€.		
ricavi per i farmaci File F per carcerati (per conto Istituti penitenziari)	€.		137
TOTALE PRESTAZIONI DI FILE F	**€.**	**-**	**24.049**
Quadratura con NI-SAN	**€.**	**-**	**24.049**
Differenza	**€.**	0	0

Descrizione		Preconsuntivo al 31/12/2015	Preventivo al 31/12/2016
ricavi per farmaci erogati in "Doppio Canale" per lombardi	€.		3.325
ricavi per farmaci erogati in "Doppio Canale" per Extraregione (Mobilità attiva in compensazione)	€.		107
ricavi per farmaci erogati in "Doppio Canale" per stranieri	€.	-	-
- Stranieri codice onere - 7	€.		
- Stranieri codice onere - 9	€.		
- Stranieri codice onere - CSCS	€.		
TOTALE PRESTAZIONI DI DOPPIO CANALE	**€.**	**-**	**3.432**
Quadratura con NI-SAN	**€.**	**-**	**3.432**
Differenza	**€.**	0	0

Descrizione		Preconsuntivo al 31/12/2015	Preventivo al 31/12/2016
ricavi per farmaci erogati in "Primo ciclo" per lombardi	€.		94
ricavi per farmaci erogati in "Primo ciclo" per Extraregione (Mobilità attiva in compensazione)	€.		
ricavi per farmaci erogati in "Primo ciclo" per stranieri	€.	-	-
- Stranieri codice onere - 7	€.		
- Stranieri codice onere - 9	€.		
- Stranieri codice onere - CSCS	€.		
TOTALE PRESTAZIONI DI PRIMO CICLO	**€.**	**-**	**94**
Quadratura con NI-SAN	**€.**	**-**	**94**
Differenza	**€.**	0	0

Il Direttore Generale Azienda Ospedaliera/Fondazione IRCCS

per Validazione prestazioni ASL territoralmente competente

P.S.C.R.I.B.A.

COD_COGE	Dettaglio nota integrativa di: ASST DI CREMONA - Preventivo 2016		TOTALE N.I.	TOTALE FOGLIO CONS	Codice Azienda	ATS DELLA CITTA' METROPOLITANA DI MILANO	ATS DELL'INSUBRIA	ATS DELLA MONTAGNA	ATS DELLA BRIANZA	ATS DI BERGAMO	ATS DI BRESCIA	ATS DELLA VAL PADANA	ATS DI PAVIA
	(Valori in migliaia di Euro)			724		321	322	323	324	325	326	327	328
	Dettagli della voce:												
410302004001000000	Rimborso per acquisto altri beni da parte di Ats/Asst/Fondazioni della Regione	€	-										
	Dispositivi medici	€		-									
	Dispositivi medici impiantabili attivi	€		-									
	Dispositivi medico diagnostici in vitro (IVD)	€		-									
	Prodotti dietetici	€		-									
	Materiali per la profilassi (vaccini)	€		-									
	Prodotti chimici	€		-									
	Materiali e prodotti per uso veterinario	€		-									
	Altri beni e prodotti sanitari:	€		-									
	Totale dettaglio rimborsi per beni sanitari	€		-		-	-	-	-	-	-	-	-
	Prodotti alimentari	€		-									
	Materiali di guardaroba, di pulizia e di convivenza in genere	€		-									
	Combustibili, carburanti e lubrificanti	€		-									
	Supporti informatici e cancelleria	€		-									
	Materiale per la manutenzione	€		-									
	Altri beni e prodotti non sanitari:	€		-									
	Totale dettaglio rimborsi per beni non sanitari	€		-	**Quadratura**	-	-	-	-	-	-	-	-
	Totale dettaglio rimborsi (Altri)	€		-	***0***	-	-	-	-	-	-	-	-
	Dettagli della voce:												
420051080081000000	Altri beni e prodotti sanitari (escluso Specialità medicinali, ossigeno, emoderivati e sangue) da Ats/Asst/Fondazioni della Regione	€	-										
	Dispositivi medici	€		-									
	Dispositivi medici impiantabili attivi	€		-									
	Dispositivi medico diagnostici in vitro (IVD)	€		-									
	Prodotti dietetici	€		-									
	Materiali per la profilassi (vaccini)	€		-									
	Prodotti chimici	€		-									
	Materiali e prodotti per uso veterinario	€		-									
	Altri beni e prodotti sanitari:	€		-	**Quadratura**								
	Totale dettaglio acquisti per altri beni e prodotti sanitari	€		-	***0***	-	-	-	-	-	-	-	-
420052080081000000	Altri beni non sanitari da Ats/Asst/Fondazioni della Regione	€	-										
	Prodotti alimentari	€		-									
	Materiali di guardaroba, di pulizia e di convivenza in genere	€		-									
	Combustibili, carburanti e lubrificanti	€		-									
	Supporti informatici e cancelleria	€		-									
	Materiale per la manutenzione	€		-									
	Altri beni e prodotti non sanitari:	€		-	**Quadratura**								
	Totale dettaglio acqusti per altri beni non sanitari	€		-	***0***	-	-	-	-	-	-	-	-

RISERVATA

Dettaglio nota integrativa di: ASST DI CREMONA - Preventivo 2016		ASST GRANDE OSPEDALE METROPOLITANO NIGUARDA	ASST SANTI PAOLO E CARLO	ASST FATEBENEFRATELLI SACCO	ASST CENTRO SPECIALISTICO ORTOPEDICO TRAUMATOLOGICO	ASST OVEST MILANESE	ASST RHODENSE	ASST NORD MILANO	ASST MELEGNANO E DELLA MARTESANA	ASST DI LODI	ASST DEI SETTE LAGHI	ASST DELLA VALLE OLONA	ASST LARIANA	ASST DELLA VALTELLINA E DELL'ALTO LARIO	ASST DELLA VALCAMONICA
(Valori in migliaia di Euro)		701	702	703	704	705	706	707	708	709	710	711	712	713	714
Dettagli della voce:															
Rimborso per acquisto altri beni da parte di Ats/Asst/Fondazioni della Regione	€														
Dispositivi medici	€														
Dispositivi medici impiantabili attivi	€														
Dispositivi medico diagnostici in vitro (IVD)	€														
Prodotti dietetici	€														
Materiali per la profilassi (vaccini)	€														
Prodotti chimici	€														
Materiali e prodotti per uso veterinario	€														
Altri beni e prodotti sanitari:	€														
Totale dettaglio rimborsi per beni sanitari	€	-	-	-	-	-	-	-	-	-	-	-	-	-	-
Prodotti alimentari	€														
Materiali di guardaroba, di pulizia e di convivenza in genere	€														
Combustibili, carburanti e lubrificanti	€														
Supporti informatici e cancelleria	€														
Materiale per la manutenzione	€														
Altri beni e prodotti non sanitari:	€														
Totale dettaglio rimborsi per beni non sanitari	€	-	-	-	-	-	-	-	-	-	-	-	-	-	-
Totale dettaglio rimborsi (Altri)	€	-	-	-	-	-	-	-	-	-	-	-	-	-	-
Dettagli della voce:															
Altri beni e prodotti sanitari (escluso Specialità medicinali, ossigeno, emoderivati e sangue) da Ats/Asst/Fondazioni della Regione	€														
Dispositivi medici	€														
Dispositivi medici impiantabili attivi	€														
Dispositivi medico diagnostici in vitro (IVD)	€														
Prodotti dietetici	€														
Materiali per la profilassi (vaccini)	€														
Prodotti chimici	€														
Materiali e prodotti per uso veterinario	€														
Altri beni e prodotti sanitari:	€														
Totale dettaglio acquisti per altri beni e prodotti sanitari	€	-	-	-	-	-	-	-	-	-	-	-	-	-	-
Altri beni non sanitari da Ats/Asst/Fondazioni della Regione	€														
Prodotti alimentari	€														
Materiali di guardaroba, di pulizia e di convivenza in genere	€														
Combustibili, carburanti e lubrificanti	€														
Supporti informatici e cancelleria	€														
Materiale per la manutenzione	€														
Altri beni e prodotti non sanitari:	€														
Totale dettaglio acqusti per altri beni non sanitari	€	-	-	-	-	-	-	-	-	-	-	-	-	-	-

NON UFFICIALE

Dettaglio nota integrativa di: ASST DI CREMONA - Preventivo 2016		ASST DI LECCO	ASST DI MONZA	ASST DI VIMERCATE	ASST PAPA GIOVANNI XXIII	ASST DI BERGAMO OVEST	ASST DI BERGAMO EST	ASST DEGLI SPEDALI CIVILI DI BRESCIA	ASST DELLA FRANCIACORTA	ASST DEL GARDA	ASST DI CREMONA	ASST DI MANTOVA	ASST DI CREMA	ASST DI PAVIA	INRCA CENTRO PER LE BRONC. - CASATENOVO
(Valori in migliaia di Euro)		715	716	717	718	719	720	721	722	723	724	725	726	727	920
Dettagli della voce:															
Rimborso per acquisto altri beni da parte di Ats/Asst/Fondazioni della Regione	€														
Dispositivi medici	€														
Dispositivi medici impiantabili attivi	€														
Dispositivi medico diagnostici in vitro (IVD)	€														
Prodotti dietetici	€														
Materiali per la profilassi (vaccini)	€														
Prodotti chimici	€														
Materiali e prodotti per uso veterinario	€														
Altri beni e prodotti sanitari:	€														
Totale dettaglio rimborsi per beni sanitari	€	-	-	-	-	-	-	-	-	-	-	-	-	-	-
Prodotti alimentari	€														
Materiali di guardaroba, di pulizia e di convivenza in genere	€														
Combustibili, carburanti e lubrificanti	€														
Supporti informatici e cancelleria	€														
Materiale per la manutenzione	€														
Altri beni e prodotti non sanitari:	€														
Totale dettaglio rimborsi per beni non sanitari	€	-	-	-	-	-	-	-	-	-	-	-	-	-	-
Totale dettaglio rimborsi (Altri)	€	-	-	-	-	-	-	-	-	-	-	-	-	-	-
Dettagli della voce:															
Altri beni e prodotti sanitari (escluso Specialità medicinali, ossigeno, emoderivati e sangue) da Ats/Asst/Fondazioni della Regione	€														
Dispositivi medici	€														
Dispositivi medici impiantabili attivi	€														
Dispositivi medico diagnostici in vitro (IVD)	€														
Prodotti dietetici	€														
Materiali per la profilassi (vaccini)	€														
Prodotti chimici	€														
Materiali e prodotti per uso veterinario	€														
Altri beni e prodotti sanitari:	€														
Totale dettaglio acquisti per altri beni e prodotti sanitari	€	-	-	-	-	-	-	-	-	-	-	-	-	-	-
Altri beni non sanitari da Ats/Asst/Fondazioni della Regione	€														
Prodotti alimentari	€														
Materiali di guardaroba, di pulizia e di convivenza in genere	€														
Combustibili, carburanti e lubrificanti	€														
Supporti informatici e cancelleria	€														
Materiale per la manutenzione	€														
Altri beni e prodotti non sanitari:	€														
Totale dettaglio acqusti per altri beni non sanitari	€	-	-	-	-	-	-	-	-	-	-	-	-	-	-

ATS CBG - DRAFT

COD_COGE	Dettaglio nota integrativa di: ASST DI CREMONA - Preventivo 2016		TOTALE N.I.	TOTALE FOGLIO CONS	Codice Azienda	ATS DELLA CITTA' METROPOLITANA DI MILANO	ATS DELL'INSUBRIA	ATS DELLA MONTAGNA	ATS DELLA BRIANZA	ATS DI BERGAMO	ATS DI BRESCIA	ATS DELLA VAL PADANA	ATS DI PAVIA	ASST GRANDE OSPEDALE METROPOLITANO NIGUARDA	ASST SANTI PAOLO E CARLO	ASST FATEBENEFRATELLI SACCO	ASST CENTRO SPECIALISTICO ORTOPEDICO TRAUMATOLOGICO	ASST OVEST MILANESE	ASST RHODENSE	ASST NORD MILANO	ASST MELEGNANO E DELLA MARTESANA	ASST DI LODI	ASST DEI SETTE LAGHI	ASST DELLA VALLE OLONA
	(Valori in migliaia di Euro)			724		321	322	323	324	325	326	327	328	701	702	703	704	705	706	707	708	709	710	711
	A.1. Contributi in conto esercizio.																							
410102003001000000	Contributi vincolati da ATS/ASST/Fondazioni della regione (extra fondo)	€	6388	6388	724	0	0	0	0	0	0	0	0	0	0	0	0	0	0	0	0	0	0	0
410102003002000000	Altri contributi da ATS/ASST/Fondazioni della regione (extra fondo)	€	0	0	724	0	0	0	0	0	0	0	0	0	0	0	0	0	0	0	0	0	0	0
	A.2. Proventi e ricavi diversi.																							
410201001001000000	ricavi per prestazioni drg per la ATS di appartenza	€	85758	85758	724	0	0	0	0	0	0	85.758	0	0	0	0	0	0	0	0	0	0	0	0
410201001002000000	ricavi per prestazioni drg per altre ATS lombarde	€	6503	6503	724	3.048	67	255	88	409	1.560	0	1.076	0	0	0	0	0	0	0	0	0	0	0
410201002001000000	ricavi per prestazioni attivita' ambulatoriale per la ATS di appartenenza	€	38907	38907	724	0	0	0	0	0	0	38.907	0	0	0	0	0	0	0	0	0	0	0	0
410201002002000000	ricavi per prestazioni attivita' ambulatoriale per altre ATS lombarde	€	2306	2306	724	940	61	22	17	94	1.067	0	105	0	0	0	0	0	0	0	0	0	0	0
410201002011000000	ricavi per prestazioni di "screening" ATS di appartenenza	€	288	288	724	0	0	0	0	0	0	288	0	0	0	0	0	0	0	0	0	0	0	0
410201002012000000	ricavi per prestazioni di "screening" altre ATS della regione	€	0	0	724	0	0	0	0	0	0	0	0	0	0	0	0	0	0	0	0	0	0	0
410201002021000000	ricavi per Neuro-psichiatria Infantile (Uonpia) per la ATS di appartenenza	€	1129	1129	724	0	0	0	0	0	0	1.129	0	0	0	0	0	0	0	0	0	0	0	0
410201002022000000	ricavi per Neuro-psichiatria Infantile (Uonpia) per altre ATS lombarde	€	61	61	724	9	4	1	0	1	46	0	0	0	0	0	0	0	0	0	0	0	0	0
410201003001000000	ricavi per attivita' di psichiatria (circ. 46/san) per la ATS di appartenenza	€	4658	4658	724	0	0	0	0	0	0	4.658	0	0	0	0	0	0	0	0	0	0	0	0
410201003002000000	ricavi per attivita' di psichiatria (circ. 46/san) per altre ATS lombarde	€	157	157	724	148	7	1	0	0	1	0	0	0	0	0	0	0	0	0	0	0	0	0
410201004001000000	ricavi per farmaci File F per la ATS di appartenenza	€	20148	20148	724	0	0	0	0	0	0	20.148	0	0	0	0	0	0	0	0	0	0	0	0
410201004002000000	ricavi per farmaci File F per altre ATS lombarde	€	2085	2085	724	466	341	0	48	174	936	0	120	0	0	0	0	0	0	0	0	0	0	0
410201004008000000	ricavi per i farmaci File F per carcerati (per conto Istituti penitenziari)	€	137	137	724	0	0	0	0	0	0	137	0	0	0	0	0	0	0	0	0	0	0	0
410201005001000000	ricavi per farmaci erogati in "Doppio Canale" per ATS di appartenenza	€	4983	4983	724	0	0	0	0	0	0	4.983	0	0	0	0	0	0	0	0	0	0	0	0
410201005002000000	ricavi per farmaci erogati in "Doppio Canale" per altre ATS lombarde	€	167	167	724	82	2	0	0	0	74	0	9	0	0	0	0	0	0	0	0	0	0	0
410201006001000000	ricavi per farmaci erogati in "Primo ciclo" per ATS di appartenenza	€	81	81	724	0	0	0	0	0	0	81	0	0	0	0	0	0	0	0	0	0	0	0
410201006002000000	ricavi per farmaci erogati in "Primo ciclo" per altre ATS lombarde	€	13	13	724	9	0	0	0	0	3	0	1	0	0	0	0	0	0	0	0	0	0	0
410201010001000000	Prestazioni di servizi MMG, PLS, Continuità assistenziale per ATS di appartenenza	€	0	0	724	0	0	0	0	0	0	0	0	0	0	0	0	0	0	0	0	0	0	0
410201010002000000	Prestazioni di servizi MMG, PLS, Continuità assistenziale per altre ATS lombarde	€	0	0	724	0	0	0	0	0	0	0	0	0	0	0	0	0	0	0	0	0	0	0
410201011001000000	Prestazioni servizi farmaceutica convenzionata per ATS di appartenenza	€	0	0	724	0	0	0	0	0	0	0	0	0	0	0	0	0	0	0	0	0	0	0
410201011002000000	Prestazioni servizi farmaceutica convenzionata per altre ATS lombarde	€	0	0	724	0	0	0	0	0	0	0	0	0	0	0	0	0	0	0	0	0	0	0
410201012001000000	Prestazioni termali per ATS di appartenenza	€	0	0	724	0	0	0	0	0	0	0	0	0	0	0	0	0	0	0	0	0	0	0
410201012002000000	Prestazioni termali per altre ATS lombarde	€	0	0	724	0	0	0	0	0	0	0	0	0	0	0	0	0	0	0	0	0	0	0
410201013001000000	Prestazioni di trasporto ambulanze ed elisoccorso per ATS di appartenenza	€	0	0	724	0	0	0	0	0	0	0	0	0	0	0	0	0	0	0	0	0	0	0
410201013002000000	Prestazioni di trasporto ambulanze ed elisoccorso per ATS/ASST/Irccs della Regione	€	0	0	724	0	0	0	0	0	0	0	0	0	0	0	0	0	0	0	0	0	0	0
410201019001000000	Altre prestazioni sanitarie v/ATS di appartenenza	€	246	246	724	0	0	0	0	0	0	246	0	0	0	0	0	0	0	0	0	0	0	0
410201019002000000	Altre prestazioni sanitarie verso altre ATS/ASST/Fondazioni lombardi	€	404	404	724	0	0	0	0	0	0	404	0	0	0	0	0	0	0	0	0	0	0	0
410201020001000000	Altre prestazioni socio sanitarie v/ ATS di appartenenza	€	0	0	724	0	0	0	0	0	0	0	0	0	0	0	0	0	0	0	0	0	0	0
410201020001500000	Ricavi per Voucher socio-sanitari ATS della Regione	€	0	0	724	0	0	0	0	0	0	0	0	0	0	0	0	0	0	0	0	0	0	0
410201020002000000	Altre prestazioni socio sanitarie verso altre ATS/ASST/Fondazioni lombardi	€	0	0	724	0	0	0	0	0	0	0	0	0	0	0	0	0	0	0	0	0	0	0
410201030001000000	Ricavi per consulenza sanitaria per ATS di appartenenza	€	0	0	724	0	0	0	0	0	0	0	0	0	0	0	0	0	0	0	0	0	0	0
410201030002000000	Ricavi per consulenza sanitaria v/altre ATS-ASST-Fondazioni della Regione	€	0	0	724	0	0	0	0	0	0	0	0	0	0	0	0	0	0	0	0	0	0	0
410201050012000000	Ricavi per servizi di consulenza sanitaria in area pagamento (art. 55 c.1 lett. c) d) ed ex art. 57-58 CCNL) verso ATS-ASST-Fondazioni della Regione	€	369	369	724	0	0	0	0	0	0	2	0	0	0	0	0	0	0	0	0	0	9	0
410201050022000000	Ricavi per prestazioni sanitarie intramoenia - Altro verso ATS-ASST-Fondazioni della Regione	€	0	0	724	0	0	0	0	0	0	0	0	0	0	0	0	0	0	0	0	0	0	0
410201060080000000	Ricavi di ATS per attività di prevenzione, salute ambiente di lavoro, igiene pubblica ed ambientale verso ATS/ASST/Fondazioni della Regione	€	0	0	724	0	0	0	0	0	0	0	0	0	0	0	0	0	0	0	0	0	0	0
410201065002000000	Ricavi di ATS per sanzioni amministrative art. 12-bis, L.R. 31/1997 ATS/ASST/Fondazioni della Regione	€	0	0	724	0	0	0	0	0	0	0	0	0	0	0	0	0	0	0	0	0	0	0
410202005002000000	Ricavi per formazione verso ATS/ASST/Fondazioni della Regione	€	10	10	724	0	0	0	0	0	0	8	0	0	0	0	0	0	0	0	1	0	0	0
410202008001000000	Altri ricavi per prestazioni non sanitarie verso ATS/ASST/Fondazioni della Regione	€	21	21	724	0	0	0	0	0	0	0	0	0	0	0	0	0	0	0	0	0	0	0
410203008001000000	Altri proventi diversi verso ATS/ASST/Fondazioni della Regione	€	0	0	724	0	0	0	0	0	0	0	0	0	0	0	0	0	0	0	0	0	0	0
	A.3) Concorsi, recuperi, rimborsi per attività tipiche.																							
410302001001000000	Rimborso personale comandato e convenzionato c/o ATS/ASST/Fondazioni della Regione	€	0	0	724	0	0	0	0	0	0	0	0	0	0	0	0	0	0	0	0	0	0	0
410302002001000000	Rimborsi per Cessione di farmaci ed emoderivati verso ATS/ASST/Fondazioni della Regione [ESCLUSI EMODERIVATI GESTITI VIA CONSORZIO INTERREGIONALE]	€	0	0	724	0	0	0	0	0	0	0	0	0	0	0	0	0	0	0	0	0	0	0
410302002001200000	Rimborsi per Cessione emoderivati verso ATS/ASST/Fondazioni della Regione [SOLAMENTE OVE GESTITI NELL'AMBITO DEL CONSORZIO INTERREGIONALE]	€	966	966	724	0	0	0	0	0	0	0	0	26	113	69	9	82	0	0	6	0	36	22
410302003001000000	Rimborsi per Cessione di sangue ed emocomponenti verso ATS/ASST/Fondazioni della Regione	€	934	934	724	0	0	0	0	0	0	0	0	9	2	5	0	0	0	1	0	0	0	1
410302004001000000	Rimborso per acquisto altri beni da parte di ATS/ASST/Fondazioni della Regione	€	0	0	724	0	0	0	0	0	0	0	0	0	0	0	0	0	0	0	0	0	0	0
410302005001000000	Altri concorsi, recuperi e rimborsi per attività tipiche da parte di ATS/ASST/Fondazioni della Regione	€	57	57	724	0	0	0	0	0	0	0	0	0	0	0	0	0	0	0	0	0	0	0
	B.1) Acquisti di beni																							
420051001081000000	Farmaceutici: Specialità Medicinali da ATS/ASST/Fondazioni della Regione	€	0	0	724	0	0	0	0	0	0	0	0	0	0	0	0	0	0	0	0	0	0	0
420051001082000000	Farmaceutici: Specialità Medicinali (Doppio Canale ex Nota CUF 37) da ATS/ASST/Fondazioni della Regione	€	0	0	724	0	0	0	0	0	0	0	0	0	0	0	0	0	0	0	0	0	0	0
420051002081000000	Farmaceutici: Ossigeno da ATS/ASST/Fondazioni della Regione	€	0	0	724	0	0	0	0	0	0	0	0	0	0	0	0	0	0	0	0	0	0	0
420051002082000000	Farmaceutici: Ossigeno (Doppio Canale) da ATS/ASST/Fondazioni della Regione	€	0	0	724	0	0	0	0	0	0	0	0	0	0	0	0	0	0	0	0	0	0	0
420051003081000000	Emoderivati da ATS/ASST/Fondazioni della Regione [ESCLUSI EMODERIVATI GESTITI VIA CONSORZIO INTERREGIONALE]	€	0	0	724	0	0	0	0	0	0	0	0	0	0	0	0	0	0	0	0	0	0	0
420051003081200000	Emoderivati da ATS/ASST/Fondazioni della Regione [SOLAMENTE OVE GESTITI NELL'AMBITO DEL CONSORZIO INTERREGIONALE]	€	0	0	724	0	0	0	0	0	0	0	0	0	0	0	0	0	0	0	0	0	0	0
420051003082000000	Emoderivati (Doppio Canale ex Nota CUF 37) da ATS/ASST/Fondazioni della Regione	€	0	0	724	0	0	0	0	0	0	0	0	0	0	0	0	0	0	0	0	0	0	0
420051013081000000	Sangue ed emocomponenti da ATS/ASST/Fondazioni della Regione	€	0	0	724	0	0	0	0	0	0	0	0	0	0	0	0	0	0	0	0	0	0	0
420051080081000000	Altri beni e prodotti sanitari (escluso Specialità medicinali, ossigeno, emoderivati e sangue) da ATS/ASST/Fondazioni della Regione	€	0	0	724	0	0	0	0	0	0	0	0	0	0	0	0	0	0	0	0	0	0	0
420052080081000000	Altri beni non sanitari da ATS/ASST/Fondazioni della Regione	€	0	0	724	0	0	0	0	0	0	0	0	0	0	0	0	0	0	0	0	0	0	0
	B.2) Acquisti di servizi																							
420101003001010010	acquisto di prestazioni ambulatoriali da strutture pubbliche ubicate nel proprio territorio: ASST/ATS/Fondazioni pubbliche	€	0	0	724	0	0	0	0	0	0	0	0	0	0	0	0	0	0	0	0	0	0	0
420101003001010030	acquisto di prestazioni ambulatoriali in strutture pubbliche ubicate in altre province della Lombardia: ASST/ATS/Fondazioni pubbliche	€	0	0	724	0	0	0	0	0	0	0	0	0	0	0	0	0	0	0	0	0	0	0
420101003003010010	Prestazioni di "screening" in strutture pubbliche ubicate nel proprio territorio: ASST/ATS/Fondazioni pubbliche	€	0	0	724	0	0	0	0	0	0	0	0	0	0	0	0	0	0	0	0	0	0	0
420101003003010030	Prestazioni di "screening" in strutture pubbliche ubicate in altre province della Lombardia: ASST/ATS/Fondazioni pubbliche	€	0	0	724	0	0	0	0	0	0	0	0	0	0	0	0	0	0	0	0	0	0	0
420101003004010010	acquisto di prestazioni di Neuro-psichiatria Infantile (Uonpia) in strutture pubbliche ubicate nel proprio territorio: ASST/ATS/Fondazioni pubbliche	€	0	0	724	0	0	0	0	0	0	0	0	0	0	0	0	0	0	0	0	0	0	0
420101003004010030	acquisto di prestazioni di Neuro-psichiatria Infantile (Uonpia) in strutture pubbliche ubicate in altre province della Lombardia: ASST/ATS/Fondazioni pubbliche	€	0	0	724	0	0	0	0	0	0	0	0	0	0	0	0	0	0	0	0	0	0	0
420101006001010000	acquisto di Drg da strutture pubbliche ubicate nel proprio territorio: ASST/Fondazioni pubbliche	€	0	0	724	0	0	0	0	0	0	0	0	0	0	0	0	0	0	0	0	0	0	0
420101006001030000	acquisto di Drg da strutture pubbliche ubicate in altre province della Lombardia: ATS/ASST/Fondazioni pubbliche	€	0	0	724	0	0	0	0	0	0	0	0	0	0	0	0	0	0	0	0	0	0	0
420101007001010000	acquisto di prestazioni di psichiatria in strutture pubbliche ubicate nel proprio territorio: ASST/Fondazioni pubbliche	€	0	0	724	0	0	0	0	0	0	0	0	0	0	0	0	0	0	0	0	0	0	0
420101007001030000	acquisto di prestazioni di psichiatria in strutture pubbliche ubicate in altre province lombarde: ATS/ASST/Fondazioni pubbliche	€	0	0	724	0	0	0	0	0	0	0	0	0	0	0	0	0	0	0	0	0	0	0
420101008001010000	acquisto farmaci file F da struture pubbliche ubicate nel proprio territorio: ASST/Fondazioni pubbliche	€	0	0	724	0	0	0	0	0	0	0	0	0	0	0	0	0	0	0	0	0	0	0
420101008001030000	acquisto farmaci file F da strutture pubbliche ubicate in altre province della Regione: ATS/ASST/Fondazioni pubbliche	€	0	0	724	0	0	0	0	0	0	0	0	0	0	0	0	0	0	0	0	0	0	0
420101008001050000	acquisto farmaci file F da Istituti penitenziari (anche per il tramite di ASST/Fondazioni pubbliche)	€	0	0	724	0	0	0	0	0	0	0	0	0	0	0	0	0	0	0	0	0	0	0
420101008003010000	acquisto farmaci "Doppio canale" (ex Nota CUF 37 più ossigeno) da strutture pubbliche ubicate nel proprio territorio (rimborso farmaco più servizio): ASST/Fondazioni pubbliche	€	0	0	724	0	0	0	0	0	0	0	0	0	0	0	0	0	0	0	0	0	0	0
420101008003030000	acquisto farmaci "Doppio canale" (ex Nota CUF 37 più ossigeno) da strutture pubbliche ubicate in altre province (rimborso farmaco più servizio): ATS/ASST/Fondazioni pubbliche	€	0	0	724	0	0	0	0	0	0	0	0	0	0	0	0	0	0	0	0	0	0	0
420101008005010000	acquisto farmaci "Primo Ciclo" da strutture pubbliche ubicate nel proprio territorio: ASST/Fondazioni pubbliche	€	0	0	724	0	0	0	0	0	0	0	0	0	0	0	0	0	0	0	0	0	0	0
420101008005030000	acquisto farmaci "Primo Ciclo" da strutture pubbliche ubicate in altre province della Regione: ASST/Fondazioni pubbliche	€	0	0	724	0	0	0	0	0	0	0	0	0	0	0	0	0	0	0	0	0	0	0
420101011001040050	Acquisto di voucher sociosanitari da ATS/ASST/Fondazioni della Regione	€	0	0	724	0	0	0	0	0	0	0	0	0	0	0	0	0	0	0	0	0	0	0
420101011001080010	altri acquisti di prestazioni di servizi socio sanitari da ATS/ASST/Fondazioni della Regione	€	0	0	724	0	0	0	0	0	0	0	0	0	0	0	0	0	0	0	0	0	0	0
420101011001080110	altri acquisti di prestazioni di servizi socio assistenziali da ATS/ASST/Fondazioni della Regione	€	0	0	724	0	0	0	0	0	0	0	0	0	0	0	0	0	0	0	0	0	0	0
420101012002500000	Servizi di consulenza sanitaria in area pagamento (art. 55 c.1 lett. c) d) ed ex art. 57-58 CCNL) - attività v/ATS-ASST-Fondazioni della Regione	€	0	0	724	0	0	0	0	0	0	0	0	0	0	0	0	0	0	0	0	0	0	0
420101012003500000	Servizi di consulenza sanitaria in area pagamento (art. 55 c.2 CCNL) v/ATS-ASST-Fondazioni della Regione	€	0	0	724	0	0	0	0	0	0	0	0	0	0	0	0	0	0	0	0	0	0	0
420101013001035000	Altre Contribuzioni Passive e sussidi verso altre ATS/ASST/Fondazioni della regione	€	0	0	724	0	0	0	0	0	0	0	0	0	0	0	0	0	0	0	0	0	0	0
420101014001010000	Consulenze sanitarie da ATS/ASST/Fondazioni della Regione	€	83	83	724	0	0	0	0	0	9	0	0	4	0	0	0	0	0	0	0	0	0	0
420101014001015000	Consulenze socio-sanitarie da ATS/ASST/Fondazioni della Regione	€	0	0	724	0	0	0	0	0	0	0	0	0	0	0	0	0	0	0	0	0	0	0
420101014001020000	Consulenze scientifiche da ATS/ASST/Fondazioni della Regione	€	0	0	724	0	0	0	0	0	0	0	0	0	0	0	0	0	0	0	0	0	0	0
420101014003010000	Rimborso degli oneri stipendiali del personale sanitario che presta servizio in azienda in posizione di comando in ATS/ASST/Fondazioni della Regione	€	0	0	724	0	0	0	0	0	0	0	0	0	0	0	0	0	0	0	0	0	0	0
420101015001010000	Altre prestazioni per servizi sanitari da ATS/ASST/Fondazioni della Regione	€	425	425	724	0	0	0	0	0	42	10	0	12	0	0	6	0	0	0	0	0	0	0
420101015001015000	Altre prestazioni per servizi socio sanitari da ATS/ASST/Fondazioni della Regione	€	0	0	724	0	0	0	0	0	0	0	0	0	0	0	0	0	0	0	0	0	0	0
420102001004010000	Acquisto di altri servizi non sanitari da ATS/ASST/Fondazioni della Regione	€	4	4	724	0	0	0	0	0	0	0	0	0	0	0	0	0	0	0	0	0	0	0
420102002001010010	Consulenze non sanitarie da ATS/ASST/Fondazioni della Regione	€	0	0	724	0	0	0	0	0	0	0	0	0	0	0	0	0	0	0	0	0	0	0
420102002003010000	Rimborso degli oneri stipendiali del personale non sanitario che presta servizio in azienda in posizione di comando in ATS/ASST/Fondazioni della Regione	€	0	0	724	0	0	0	0	0	0	0	0	0	0	0	0	0	0	0	0	0	0	0
420102003002000000	Formazione esternalizzata da ATS/ASST/Fondazioni della Regione	€	0	0	724	0	0	0	0	0	0	0	0	0	0	0	0	0	0	0	0	0	0	0
	B.3) Manutenzione e riparazione (ordinaria esternalizzata)																							
420159000000000000	Manutenzioni e riparazioni da ATS/ASST/Fondazioni della Regione	€	0	0	724	0	0	0	0	0	0	0	0	0	0	0	0	0	0	0	0	0	0	0
	B.4) Godimento di beni di terzi																							
420208001000000000	Locazioni e noleggi da ATS/ASST/Fondazioni della Regione	€	0	0	724	0	0	0	0	0	0	0	0	0	0	0	0	0	0	0	0	0	0	0
	B.9 Oneri diversi di gestione																							
420304001200000000	Indennità, rimborso spese e oneri sociali per il direttore generale, direttore sanitario,	€	130	130	724	0	0	0	0	0	52	78	0	0	0	0	0	0	0	0	0	0	0	0
420304002200000000	Indennità, rimborso spese e oneri sociali per il direttore scientifico a carico del	€	0	0	724	0	0	0	0	0	0	0	0	0	0	0	0	0	0	0	0	0	0	0
420304003200000000	Indennità, rimborso spese e oneri sociali per il direttore sociale a carico del Bilancio	€	0	0	724	0	0	0	0	0	0	0	0	0	0	0	0	0	0	0	0	0	0	0
420305002000000000	Sanzioni verso ATS della Regione	€	0	0	724	0	0	0	0	0	0	0	0	0	0	0	0	0	0	0	0	0	0	0
	C.1 Interessi attivi																							
510103009000000000	Interessi attivi verso ATS-ASST-Fondazioni della Regione	€	0	0	724	0	0	0	0	0	0	0	0	0	0	0	0	0	0	0	0	0	0	0
	C.3 Interessi passivi																							
520103008000000000	Interessi passivi verso ATS-ASST-Fondazioni della Regione	€	0	0	724	0	0	0	0	0	0	0	0	0	0	0	0	0	0	0	0	0	0	0
	E.1) Proventi Straordinari																							
710102000000000000	Plusvalenze da ATS-ASST-Fondazioni della Regione	€	0	0	724	0	0	0	0	0	0	0	0	0	0	0	0	0	0	0	0	0	0	0
710301000000000000	Sopravvenienze e insussistenze attive verso ATS/ASST/Fondazioni della Regione	€	0	0	724	0	0	0	0	0	0	0	0	0	0	0	0	0	0	0	0	0	0	0
	E.2) Oneri Straordinari																							
720102000000000000	Minusvalenze da ATS-ASST-Fondazioni della Regione	€	0	0	724	0	0	0	0	0	0	0	0	0	0	0	0	0	0	0	0	0	0	0
720401000000000000	Sopravvenienze e insussistenze passive verso ATS/ASST/Fondazioni della Regione relative alla mobilità intraregionale	€	0	0	724	0	0	0	0	0	0	0	0	0	0	0	0	0	0	0	0	0	0	0
720401500000000000	Altre sopravvenienze e insussistenze passive verso ATS/ASST/Fondazioni della Regione	€	0	0	724	0	0	0	0	0	0	0	0	0	0	0	0	0	0	0	0	0	0	0

Dettaglio nota integrativa di: ASST DI CREMONA - Preventivo 2016		ASST LARIANA	ASST DELLA VALTELLINA E DELL'ALTO LARIO	ASST DELLA VALCAMONICA	ASST DI LECCO	ASST DI MONZA	ASST DI VIMERCATE	ASST PAPA GIOVANNI XXIII	ASST DI BERGAMO OVEST	ASST DI BERGAMO EST	ASST DEGLI SPEDALI CIVILI DI BRESCIA	ASST DELLA FRANCIACORTA	ASST DEL GARDA	ASST DI CREMONA	ASST DI MANTOVA	ASST DI CREMA	ASST DI PAVIA	INRCA CENTRO PER LE BRONC. - CASATENOVO	IRCCS ISTITUTO NAZIONALE DEI TUMORI	IRCCS ISTITUTO NEUROLOGICO CARLO BESTA	IRCCS POLICLINICO SAN MATTEO	IRCCS OSPEDALE POLICLINICO DI MILANO
(Valori in migliaia di Euro)		712	713	714	715	716	717	718	719	720	721	722	723	724	725	726	727	920	922	923	924	925
A.1. Contributi in conto esercizio.																						
Contributi vincolati da ATS/ASST/Fondazioni della regione (extra fondo)	€	0	0	0	0	0	0	0	0	0	0	0	0	0	0	0	0	0	0	0	0	0
Altri contributi da ATS/ASST/Fondazioni della regione (extra fondo)	€	0	0	0	0	0	0	0	0	0	0	0	0	0	0	0	0	0	0	0	0	0
A.2. Proventi e ricavi diversi.																						
ricavi per prestazioni drg per la ATS di appartenza	€	0	0	0	0	0	0	0	0	0	0	0	0	0	0	0	0	0	0	0	0	0
ricavi per prestazioni drg per altre ATS lombarde	€	0	0	0	0	0	0	0	0	0	0	0	0	0	0	0	0	0	0	0	0	0
ricavi per prestazioni attivita' ambulatoriale per la ATS di appartenenza	€	0	0	0	0	0	0	0	0	0	0	0	0	0	0	0	0	0	0	0	0	0
ricavi per prestazioni attivita' ambulatoriale per altre ATS lombarde	€	0	0	0	0	0	0	0	0	0	0	0	0	0	0	0	0	0	0	0	0	0
ricavi per prestazioni di "screening" ATS di appartenenza	€	0	0	0	0	0	0	0	0	0	0	0	0	0	0	0	0	0	0	0	0	0
ricavi per prestazioni di "screening" altre ATS della regione	€	0	0	0	0	0	0	0	0	0	0	0	0	0	0	0	0	0	0	0	0	0
ricavi per Neuro-psichiatria Infantile (Uonpia) per la ATS di appartenenza	€	0	0	0	0	0	0	0	0	0	0	0	0	0	0	0	0	0	0	0	0	0
ricavi per Neuro-psichiatria Infantile (Uonpia) per altre ATS lombarde	€	0	0	0	0	0	0	0	0	0	0	0	0	0	0	0	0	0	0	0	0	0
ricavi per attivita' di psichiatria (circ. 46/san) per la ATS di appartenenza	€	0	0	0	0	0	0	0	0	0	0	0	0	0	0	0	0	0	0	0	0	0
ricavi per attivita' di psichiatria (circ. 46/san) per altre ATS lombarde	€	0	0	0	0	0	0	0	0	0	0	0	0	0	0	0	0	0	0	0	0	0
ricavi per farmaci File F per la ATS di appartenenza	€	0	0	0	0	0	0	0	0	0	0	0	0	0	0	0	0	0	0	0	0	0
ricavi per farmaci File F per altre ATS lombarde	€	0	0	0	0	0	0	0	0	0	0	0	0	0	0	0	0	0	0	0	0	0
ricavi per i farmaci File F per carcerati (per conto Istituti penitenziari)	€	0	0	0	0	0	0	0	0	0	0	0	0	0	0	0	0	0	0	0	0	0
ricavi per farmaci erogati in "Doppio Canale" per ATS di appartenenza	€	0	0	0	0	0	0	0	0	0	0	0	0	0	0	0	0	0	0	0	0	0
ricavi per farmaci erogati in "Doppio Canale" per altre ATS lombarde	€	0	0	0	0	0	0	0	0	0	0	0	0	0	0	0	0	0	0	0	0	0
ricavi per farmaci erogati in "Primo ciclo" per ATS di appartenenza	€	0	0	0	0	0	0	0	0	0	0	0	0	0	0	0	0	0	0	0	0	0
ricavi per farmaci erogati in "Primo ciclo" per altre ATS lombarde	€	0	0	0	0	0	0	0	0	0	0	0	0	0	0	0	0	0	0	0	0	0
Prestazioni di servizi MMG, PLS, Continuità assistenziale per ATS di appartenenza	€	0	0	0	0	0	0	0	0	0	0	0	0	0	0	0	0	0	0	0	0	0
Prestazioni di servizi MMG, PLS, Continuità assistenziale per altre ATS lombarde	€	0	0	0	0	0	0	0	0	0	0	0	0	0	0	0	0	0	0	0	0	0
Prestazioni servizi farmaceutica convenzionata per ATS di appartenenza	€	0	0	0	0	0	0	0	0	0	0	0	0	0	0	0	0	0	0	0	0	0
Prestazioni servizi farmaceutica convenzionata per altre ATS lombarde	€	0	0	0	0	0	0	0	0	0	0	0	0	0	0	0	0	0	0	0	0	0
Prestazioni termali per ATS di appartenenza	€	0	0	0	0	0	0	0	0	0	0	0	0	0	0	0	0	0	0	0	0	0
Prestazioni termali per altre ATS lombarde	€	0	0	0	0	0	0	0	0	0	0	0	0	0	0	0	0	0	0	0	0	0
Prestazioni di trasporto ambulanze ed elisoccorso per ATS di appartenenza	€	0	0	0	0	0	0	0	0	0	0	0	0	0	0	0	0	0	0	0	0	0
Prestazioni di trasporto ambulanze ed elisoccorso per ATS/ASST/Irccs della Regione	€	0	0	0	0	0	0	0	0	0	0	0	0	0	0	0	0	0	0	0	0	0
Altre prestazioni sanitarie v/ATS di appartenenza	€	0	0	0	0	0	0	0	0	0	0	0	0	0	0	0	0	0	0	0	0	0
Altre prestazioni sanitarie verso altre ATS/ASST/Fondazioni lombardi	€	0	0	0	0	0	0	0	0	0	0	0	0	0	0	0	0	0	0	0	0	0
Altre prestazioni socio sanitarie v/ ATS di appartenenza	€	0	0	0	0	0	0	0	0	0	0	0	0	0	0	0	0	0	0	0	0	0
Ricavi per Voucher socio-sanitari ATS della Regione	€	0	0	0	0	0	0	0	0	0	0	0	0	0	0	0	0	0	0	0	0	0
Altre prestazioni socio sanitarie verso altre ATS/ASST/Fondazioni lombardi	€	0	0	0	0	0	0	0	0	0	0	0	0	0	0	0	0	0	0	0	0	0
Ricavi per consulenza sanitaria per ATS di appartenenza	€	0	0	0	0	0	0	0	0	0	0	0	0	0	0	0	0	0	0	0	0	0
Ricavi per consulenza sanitaria v/altre ATS-ASST-Fondazioni della Regione	€	0	0	0	0	0	0	0	0	0	0	0	0	0	0	0	0	0	0	0	0	0
Ricavi per servizi di consulenza sanitaria in area pagamento (art. 55 c.1 lett. c) d) ed ex art. 57-58 CCNL) verso ATS-ASST-Fondazioni della Regione	€	0	0	19	0	0	0	20	0	0	1	0	33	0	174	111	0	0	0	0	0	0
Ricavi per prestazioni sanitarie intramoenia - Altro verso ATS-ASST-Fondazioni della Regione	€	0	0	0	0	0	0	0	0	0	0	0	0	0	0	0	0	0	0	0	0	0
Ricavi di ATS per attività di prevenzione, salute ambiente di lavoro, igiene pubblica ed ambientale verso ATS/ASST/Fondazioni della Regione	€	0	0	0	0	0	0	0	0	0	0	0	0	0	0	0	0	0	0	0	0	0
Ricavi di ATS per sanzioni amministrative art. 12-bis, L.R. 31/1997 ATS/ASST/Fondazioni della Regione	€	0	0	0	0	0	0	0	0	0	0	0	0	0	0	0	0	0	0	0	0	0
Ricavi per formazione verso ATS/ASST/Fondazioni della Regione	€	0	0	0	0	0	0	0	0	0	0	0	0	0	1	0	0	0	0	0	0	0
Altri ricavi per prestazioni non sanitarie verso ATS/ASST/Fondazioni della Regione	€	0	0	0	0	0	0	0	0	0	0	0	0	0	0	21	0	0	0	0	0	0
Altri proventi diversi verso ATS/ASST/Fondazioni della Regione	€	0	0	0	0	0	0	0	0	0	0	0	0	0	0	0	0	0	0	0	0	0
A.3) Concorsi, recuperi, rimborsi per attività tipiche.																						
Rimborso personale comandato e convenzionato c/o ATS/ASST/Fondazioni della Regione	€	0	0	0	0	0	0	0	0	0	0	0	0	0	0	0	0	0	0	0	0	0
Rimborsi per Cessione di farmaci ed emoderivati verso ATS/ASST/Fondazioni della Regione [ESCLUSI EMODERIVATI GESTITI VIA CONSORZIO INTERREGIONALE]	€	0	0	0	0	0	0	0	0	0	0	0	0	0	0	0	0	0	0	0	0	0
Rimborsi per Cessione emoderivati verso ATS/ASST/Fondazioni della Regione [SOLAMENTE OVE GESTITI NELL'AMBITO DEL CONSORZIO INTERREGIONALE]	€	11	0	33	0	13	7	174	0	0	229	0	0	0	0	0	0	0	50	55	31	0
Rimborsi per Cessione di sangue ed emocomponenti verso ATS/ASST/Fondazioni della Regione	€	1	0	0	0	2	0	0	0	0	15	0	0	0	0	6	0	0	0	0	889	3
Rimborso per acquisto altri beni da parte di ATS/ASST/Fondazioni della Regione	€	0	0	0	0	0	0	0	0	0	0	0	0	0	0	0	0	0	0	0	0	0
Altri concorsi, recuperi e rimborsi per attività tipiche da parte di ATS/ASST/Fondazioni della Regione	€	0	0	3	0	0	0	3	0	0	0	0	0	0	6	45	0	0	0	0	0	0
B.1) Acquisti di beni																						
Farmaceutici: Specialità Medicinali da ATS/ASST/Fondazioni della Regione	€	0	0	0	0	0	0	0	0	0	0	0	0	0	0	0	0	0	0	0	0	0
Farmaceutici: Specialità Medicinali (Doppio Canale ex Nota CUF 37) da ATS/ASST/Fondazioni della Regione	€	0	0	0	0	0	0	0	0	0	0	0	0	0	0	0	0	0	0	0	0	0
Farmaceutici: Ossigeno da ATS/ASST/Fondazioni della Regione	€	0	0	0	0	0	0	0	0	0	0	0	0	0	0	0	0	0	0	0	0	0
Farmaceutici: Ossigeno (Doppio Canale) da ATS/ASST/Fondazioni della Regione	€	0	0	0	0	0	0	0	0	0	0	0	0	0	0	0	0	0	0	0	0	0
Emoderivati da ATS/ASST/Fondazioni della Regione [ESCLUSI EMODERIVATI GESTITI VIA CONSORZIO INTERREGIONALE]	€	0	0	0	0	0	0	0	0	0	0	0	0	0	0	0	0	0	0	0	0	0
Emoderivati da ATS/ASST/Fondazioni della Regione [SOLAMENTE OVE GESTITI NELL'AMBITO DEL CONSORZIO INTERREGIONALE]	€	0	0	0	0	0	0	0	0	0	0	0	0	0	0	0	0	0	0	0	0	0
Emoderivati (Doppio Canale ex Nota CUF 37) da ATS/ASST/Fondazioni della Regione	€	0	0	0	0	0	0	0	0	0	0	0	0	0	0	0	0	0	0	0	0	0
Sangue ed emocomponenti da ATS/ASST/Fondazioni della Regione	€	0	0	0	0	0	0	0	0	0	0	0	0	0	0	0	0	0	0	0	0	0
Altri beni e prodotti sanitari (escluso Specialità medicinali, ossigeno, emoderivati e sangue) da ATS/ASST/Fondazioni della Regione	€	0	0	0	0	0	0	0	0	0	0	0	0	0	0	0	0	0	0	0	0	0
Altri beni non sanitari da ATS/ASST/Fondazioni della Regione	€	0	0	0	0	0	0	0	0	0	0	0	0	0	0	0	0	0	0	0	0	0
B.2) Acquisti di servizi																						
acquisto di prestazioni ambulatoriali da strutture pubbliche ubicate nel proprio territorio: ASST/ATS/Fondazioni pubbliche	€	0	0	0	0	0	0	0	0	0	0	0	0	0	0	0	0	0	0	0	0	0
acquisto di prestazioni ambulatoriali in strutture pubbliche ubicate in altre province della Lombardia: ASST/ATS/Fondazioni pubbliche	€	0	0	0	0	0	0	0	0	0	0	0	0	0	0	0	0	0	0	0	0	0
Prestazioni di "screening" in strutture pubbliche ubicate nel proprio territorio: ASST/ATS/Fondazioni pubbliche	€	0	0	0	0	0	0	0	0	0	0	0	0	0	0	0	0	0	0	0	0	0
Prestazioni di "screening" in strutture pubbliche ubicate in altre province della Lombardia: ASST/ATS/Fondazioni pubbliche	€	0	0	0	0	0	0	0	0	0	0	0	0	0	0	0	0	0	0	0	0	0
acquisto di prestazioni di Neuro-psichiatria Infantile (Uonpia) in strutture pubbliche ubicate nel proprio territorio: ASST/ATS/Fondazioni pubbliche	€	0	0	0	0	0	0	0	0	0	0	0	0	0	0	0	0	0	0	0	0	0
acquisto di prestazioni di Neuro-psichiatria Infantile (Uonpia) in strutture pubbliche ubicate in altre province della Lombardia: ASST/ATS/Fondazioni pubbliche	€	0	0	0	0	0	0	0	0	0	0	0	0	0	0	0	0	0	0	0	0	0
acquisto di Drg da strutture pubbliche ubicate nel proprio territorio: ASST/Fondazioni pubbliche	€	0	0	0	0	0	0	0	0	0	0	0	0	0	0	0	0	0	0	0	0	0
acquisto di Drg da strutture pubbliche ubicate in altre province della Lombardia: ATS/ASST/Fondazioni pubbliche	€	0	0	0	0	0	0	0	0	0	0	0	0	0	0	0	0	0	0	0	0	0
acquisto di prestazioni di psichiatria in strutture pubbliche ubicate nel proprio territorio: ASST/Fondazioni pubbliche	€	0	0	0	0	0	0	0	0	0	0	0	0	0	0	0	0	0	0	0	0	0
acquisto di prestazioni di psichiatria in strutture pubbliche ubicate in altre province lombarde: ATS/ASST/Fondazioni pubbliche	€	0	0	0	0	0	0	0	0	0	0	0	0	0	0	0	0	0	0	0	0	0
acquisto farmaci file F da struture pubbliche ubicate nel proprio territorio: ASST/Fondazioni pubbliche	€	0	0	0	0	0	0	0	0	0	0	0	0	0	0	0	0	0	0	0	0	0
acquisto farmaci file F da strutture pubbliche ubicate in altre province della Regione: ATS/ASST/Fondazioni pubbliche	€	0	0	0	0	0	0	0	0	0	0	0	0	0	0	0	0	0	0	0	0	0
acquisto farmaci file F da Istituti penitenziari (anche per il tramite di ASST/Fondazioni pubbliche)	€	0	0	0	0	0	0	0	0	0	0	0	0	0	0	0	0	0	0	0	0	0
acquisto farmaci "Doppio canale" (ex Nota CUF 37 più ossigeno) da strutture pubbliche ubicate nel proprio territorio (rimborso farmaco più servizio): ASST/Fondazioni pubbliche	€	0	0	0	0	0	0	0	0	0	0	0	0	0	0	0	0	0	0	0	0	0
acquisto farmaci "Doppio canale" (ex Nota CUF 37 più ossigeno) da strutture pubbliche ubicate in altre province (rimborso farmaco più servizio): ATS/ASST/Fondazioni pubbliche	€	0	0	0	0	0	0	0	0	0	0	0	0	0	0	0	0	0	0	0	0	0
acquisto farmaci "Primo Ciclo" da strutture pubbliche ubicate nel proprio territorio: ASST/Fondazioni pubbliche	€	0	0	0	0	0	0	0	0	0	0	0	0	0	0	0	0	0	0	0	0	0
acquisto farmaci "Primo Ciclo" da strutture pubbliche ubicate in altre province della Regione: ASST/Fondazioni pubbliche	€	0	0	0	0	0	0	0	0	0	0	0	0	0	0	0	0	0	0	0	0	0
Acquisto di voucher sociosanitari da ATS/ASST/Fondazioni della Regione	€	0	0	0	0	0	0	0	0	0	0	0	0	0	0	0	0	0	0	0	0	0
altri acquisti di prestazioni di servizi socio sanitari da ATS/ASST/Fondazioni della Regione	€	0	0	0	0	0	0	0	0	0	0	0	0	0	0	0	0	0	0	0	0	0
altri acquisti di prestazioni di servizi socio assistenziali da ATS/ASST/Fondazioni della Regione	€	0	0	0	0	0	0	0	0	0	0	0	0	0	0	0	0	0	0	0	0	0
Servizi di consulenza sanitaria in area pagamento (art. 55 c.1 lett. c) d) ed ex art. 57-58 CCNL) - attività v/ATS-ASST-Fondazioni della Regione	€	0	0	0	0	0	0	0	0	0	0	0	0	0	0	0	0	0	0	0	0	0
Servizi di consulenza sanitaria in area pagamento (art. 55 c.2 CCNL) v/ATS-ASST-Fondazioni della Regione	€	0	0	0	0	0	0	0	0	0	0	0	0	0	0	0	0	0	0	0	0	0
Altre Contribuzioni Passive e sussidi verso altre ATS/ASST/Fondazioni della regione	€	0	0	0	0	0	0	0	0	0	0	0	0	0	0	0	0	0	0	0	0	0
Consulenze sanitarie da ATS/ASST/Fondazioni della Regione	€	0	0	0	0	0	17	0	0	0	33	0	0	0	20	0	0	0	0	0	0	0
Consulenze socio-sanitarie da ATS/ASST/Fondazioni della Regione	€	0	0	0	0	0	0	0	0	0	0	0	0	0	0	0	0	0	0	0	0	0
Consulenze scientifiche da ATS/ASST/Fondazioni della Regione	€	0	0	0	0	0	0	0	0	0	0	0	0	0	0	0	0	0	0	0	0	0
Rimborso degli oneri stipendiali del personale sanitario che presta servizio in azienda in posizione di comando in ATS/ASST/Fondazioni della Regione	€	0	0	0	0	0	0	0	0	0	0	0	0	0	0	0	0	0	0	0	0	0
Altre prestazioni per servizi sanitari da ATS/ASST/Fondazioni della Regione	€	0	0	0	0	14	0	5	0	0	92	0	115	0	77	0	0	0	0	8	44	0
Altre prestazioni per servizi socio sanitari da ATS/ASST/Fondazioni della Regione	€	0	0	0	0	0	0	0	0	0	0	0	0	0	0	0	0	0	0	0	0	0
Acquisto di altri servizi non sanitari da ATS/ASST/Fondazioni della Regione	€	0	0	0	0	0	0	0	4	0	0	0	0	0	0	0	0	0	0	0	0	0
Consulenze non sanitarie da ATS/ASST/Fondazioni della Regione	€	0	0	0	0	0	0	0	0	0	0	0	0	0	0	0	0	0	0	0	0	0
Rimborso degli oneri stipendiali del personale non sanitario che presta servizio in azienda in posizione di comando in ATS/ASST/Fondazioni della Regione	€	0	0	0	0	0	0	0	0	0	0	0	0	0	0	0	0	0	0	0	0	0
Formazione esternalizzata da ATS/ASST/Fondazioni della Regione	€	0	0	0	0	0	0	0	0	0	0	0	0	0	0	0	0	0	0	0	0	0
B.3) Manutenzione e riparazione (ordinaria esternalizzata)																						
Manutenzioni e riparazioni da ATS/ASST/Fondazioni della Regione	€	0	0	0	0	0	0	0	0	0	0	0	0	0	0	0	0	0	0	0	0	0
B.4) Godimento di beni di terzi																						
Locazioni e noleggi da ATS/ASST/Fondazioni della Regione	€	0	0	0	0	0	0	0	0	0	0	0	0	0	0	0	0	0	0	0	0	0
B.9 Oneri diversi di gestione																						
Indennità, rimborso spese e oneri sociali per il direttore generale, direttore sanitario,	€	0	0	0	0	0	0	0	0	0	0	0	0	0	0	0	0	0	0	0	0	0
Indennità, rimborso spese e oneri sociali per il direttore scientifico a carico del	€	0	0	0	0	0	0	0	0	0	0	0	0	0	0	0	0	0	0	0	0	0
Indennità, rimborso spese e oneri sociali per il direttore sociale a carico del Bilancio	€	0	0	0	0	0	0	0	0	0	0	0	0	0	0	0	0	0	0	0	0	0
Sanzioni verso ATS della Regione	€	0	0	0	0	0	0	0	0	0	0	0	0	0	0	0	0	0	0	0	0	0
C.1 Interessi attivi																						
Interessi attivi verso ATS-ASST-Fondazioni della Regione	€	0	0	0	0	0	0	0	0	0	0	0	0	0	0	0	0	0	0	0	0	0
C.3 Interessi passivi																						
Interessi passivi verso ATS-ASST-Fondazioni della Regione	€	0	0	0	0	0	0	0	0	0	0	0	0	0	0	0	0	0	0	0	0	0
E.1) Proventi Straordinari																						
Plusvalenze da ATS-ASST-Fondazioni della Regione	€	0	0	0	0	0	0	0	0	0	0	0	0	0	0	0	0	0	0	0	0	0
Sopravvenienze e insussistenze attive verso ATS/ASST/Fondazioni della Regione	€	0	0	0	0	0	0	0	0	0	0	0	0	0	0	0	0	0	0	0	0	0
E.2) Oneri Straordinari																						
Minusvalenze da ATS-ASST-Fondazioni della Regione	€	0	0	0	0	0	0	0	0	0	0	0	0	0	0	0	0	0	0	0	0	0
Sopravvenienze e insussistenze passive verso ATS/ASST/Fondazioni della Regione relative alla mobilità intraregionale	€	0	0	0	0	0	0	0	0	0	0	0	0	0	0	0	0	0	0	0	0	0
Altre sopravvenienze e insussistenze passive verso ATS/ASST/Fondazioni della Regione	€	0	0	0	0	0	0	0	0	0	0	0	0	0	0	0	0	0	0	0	0	0

COD_CODE	Dettaglio nota integrativa di: ASST DI CREMONA - Preventivo 2016		TOTALE N.I.	TOTALE FOGLIO CONS	Codice Azienda	ATS DELLA CITTA' METROPOLITANA DI MILANO	ATS DELL'INSUBRIA	ATS DELLA MONTAGNA	ATS DELLA BRIANZA	ATS DI BERGAMO	ATS DI BRESCIA	ATS DELLA VAL PADANA	ATS DI PAVIA	ASST GRANDE OSPEDALE METROPOLITANO NIGUARDA	ASST S.ANTI PAOLO E CARLO	ASST FATEBENEFRATELLI SACCO	ASST CENTRO SPECIALISTICO ORTOPEDICO TRAUMATOLOGICO	ASST OVEST MILANESE	ASST RHODENSE	ASST NORD MILANO	ASST MELEGNANO E DELLA MARTESANA	ASST DI LODI	ASST DEI SETTE LAGHI	ASST DELLA VALLE OLONA
	(Valori in migliaia di Euro)			724		321	322	323	324	325	326	327	328	701	702	703	704	705	706	707	708	709	710	711
	A.1. Contributi in conto esercizio.																							
410102003001000000	Contributi vincolati da ATS/ASST/Fondazioni della regione (extra fondo)	€	0	0	724	0	0	0	0	0	0	0	0	0	0	0	0	0	0	0	0	0	0	0
410102003002000000	Altri contributi da ATS/ASST/Fondazioni della regione (extra fondo)	€	0	0	724	0	0	0	0	0	0	0	0	0	0	0	0	0	0	0	0	0	0	0
	A.2. Proventi e ricavi diversi.																							
410201001001000000	ricavi per prestazioni drg per la ATS di appartenza	€	85758	85758	724	0	0	0	0	0	0	85.758	0	0	0	0	0	0	0	0	0	0	0	0
410201001002000000	ricavi per prestazioni drg per altre ATS lombarde	€	6503	6503	724	3.048	67	255	88	409	1.560	0	1.076	0	0	0	0	0	0	0	0	0	0	0
410201002001000000	ricavi per prestazioni attività' ambulatoriale per la ATS di appartenenza	€	38907	38907	724	0	0	0	0	0	0	38.907	0	0	0	0	0	0	0	0	0	0	0	0
410201002002000000	ricavi per prestazioni attività' ambulatoriale per altre ATS lombarde	€	2306	2306	724	940	61	22	17	94	1.067	0	105	0	0	0	0	0	0	0	0	0	0	0
410201002011000000	ricavi per prestazioni di "screening" ATS di appartenenza	€	288	288	724	0	0	0	0	0	0	288	0	0	0	0	0	0	0	0	0	0	0	0
410201002012000000	ricavi per prestazioni di "screening" altre ATS della regione	€	0	0	724	0	0	0	0	0	0	0	0	0	0	0	0	0	0	0	0	0	0	0
410201002021000000	ricavi per Neuro-psichiatria Infantile (Uonpia) per la ATS di appartenenza	€	1129	1129	724	0	0	0	0	0	0	1.129	0	0	0	0	0	0	0	0	0	0	0	0
410201002022000000	ricavi per Neuro-psichiatria Infantile (Uonpia) per altre ATS lombarde	€	61	61	724	9	4	1	0	1	46	0	0	0	0	0	0	0	0	0	0	0	0	0
410201003001000000	ricavi per attività' di psichiatria (circ. 46/san) per la ATS di appartenenza	€	4658	4658	724	0	0	0	0	0	0	4.658	0	0	0	0	0	0	0	0	0	0	0	0
410201003002000000	ricavi per attività' di psichiatria (circ. 46/san) per altre ATS lombarde	€	157	157	724	148	7	1	0	0	1	0	0	0	0	0	0	0	0	0	0	0	0	0
410201004001000000	ricavi per farmaci File F per la ATS di appartenenza	€	20148	20148	724	0	0	0	0	0	0	20.148	0	0	0	0	0	0	0	0	0	0	0	0
410201004002000000	ricavi per farmaci File F per altre ATS lombarde	€	2085	2085	724	466	341	0	48	174	936	0	120	0	0	0	0	0	0	0	0	0	0	0
410201004008000000	ricavi per i farmaci File F per carcerati (per conto Istituti penitenziari)	€	137	137	724	0	0	0	0	0	0	137	0	0	0	0	0	0	0	0	0	0	0	0
410201005001000000	ricavi per farmaci erogati in "Doppio Canale" per ATS di appartenenza	€	3158	3158	724	0	0	0	0	0	0	3.158	0	0	0	0	0	0	0	0	0	0	0	0
410201005002000000	ricavi per farmaci erogati in "Doppio Canale" per altre ATS lombarde	€	167	167	724	82	2	0	0	0	74	0	9	0	0	0	0	0	0	0	0	0	0	0
410201006001000000	ricavi per farmaci erogati in "Primo ciclo" per ATS di appartenenza	€	81	81	724	0	0	0	0	0	0	81	0	0	0	0	0	0	0	0	0	0	0	0
410201006002000000	ricavi per farmaci erogati in "Primo ciclo" per altre ATS lombarde	€	13	13	724	9	0	0	0	0	3	0	1	0	0	0	0	0	0	0	0	0	0	0
410201010001000000	Prestazioni di servizi MMG, PLS, Continuità assistenziale per ATS di appartenenza	€	0	0	724	0	0	0	0	0	0	0	0	0	0	0	0	0	0	0	0	0	0	0
410201010002000000	Prestazioni di servizi MMG, PLS, Continuità assistenziale per altre ATS lombarde	€	0	0	724	0	0	0	0	0	0	0	0	0	0	0	0	0	0	0	0	0	0	0
410201011001000000	Prestazioni servizi farmaceutica convenzionata per ATS di appartenenza	€	0	0	724	0	0	0	0	0	0	0	0	0	0	0	0	0	0	0	0	0	0	0
410201011002000000	Prestazioni servizi farmaceutica convenzionata per altre ATS lombarde	€	0	0	724	0	0	0	0	0	0	0	0	0	0	0	0	0	0	0	0	0	0	0
410201012001000000	Prestazioni termali per ATS di appartenenza	€	0	0	724	0	0	0	0	0	0	0	0	0	0	0	0	0	0	0	0	0	0	0
410201012002000000	Prestazioni termali per altre ATS lombarde	€	0	0	724	0	0	0	0	0	0	0	0	0	0	0	0	0	0	0	0	0	0	0
410201013001000000	Prestazioni di trasporto ambulanze ed elisoccorso per ATS di appartenenza	€	0	0	724	0	0	0	0	0	0	0	0	0	0	0	0	0	0	0	0	0	0	0
410201013002000000	Prestazioni di trasporto ambulanze ed elisoccorso per ATS/ASST/Irccs della Regione	€	0	0	724	0	0	0	0	0	0	0	0	0	0	0	0	0	0	0	0	0	0	0
410201019001000000	Altre prestazioni sanitarie v/ATS di appartenenza	€	246	246	724	0	0	0	0	0	0	246	0	0	0	0	0	0	0	0	0	0	0	0
410201019002000000	Altre prestazioni sanitarie verso altre ATS/ASST/Fondazioni lombardi	€	404	404	724	0	0	0	0	0	0	404	0	0	0	0	0	0	0	0	0	0	0	0
410201020001000000	Altre prestazioni socio sanitarie v/ ATS di appartenenza	€	0	0	724	0	0	0	0	0	0	0	0	0	0	0	0	0	0	0	0	0	0	0
410201020001500000	Ricavi per Voucher socio-sanitari ATS della Regione	€	0	0	724	0	0	0	0	0	0	0	0	0	0	0	0	0	0	0	0	0	0	0
410201020002000000	Altre prestazioni socio sanitarie verso altre ATS/ASST/Fondazioni lombardi	€	0	0	724	0	0	0	0	0	0	0	0	0	0	0	0	0	0	0	0	0	0	0
410201030001000000	Ricavi per consulenza sanitaria per ATS di appartenenza	€	0	0	724	0	0	0	0	0	0	0	0	0	0	0	0	0	0	0	0	0	0	0
410201030002000000	Ricavi per consulenza sanitaria v/altre ATS-ASST-Fondazioni della Regione	€	0	0	724	0	0	0	0	0	0	0	0	0	0	0	0	0	0	0	0	0	0	0
410201050012000000	Ricavi per servizi di consulenza sanitaria in area pagamento (art. 55 c.1 lett. c) d) ed ex art. 57-58 CCNL) verso ATS-ASST-Fondazioni della Regione	€	369	369	724	0	0	0	0	0	0	2	0	0	0	0	0	0	0	0	0	9	0	0
410201050022000000	Ricavi per prestazioni sanitarie intramoenia - Altro verso ATS-ASST-Fondazioni della Regione	€	0	0	724	0	0	0	0	0	0	0	0	0	0	0	0	0	0	0	0	0	0	0
410201060080000000	Ricavi di ATS per attività di prevenzione, salute ambiente di lavoro, igiene pubblica ed ambientale verso ATS/ASST/Fondazioni della Regione	€	0	0	724	0	0	0	0	0	0	0	0	0	0	0	0	0	0	0	0	0	0	0
410201065002000000	Ricavi di ATS per sanzioni amministrative art. 12-bis, L.R. 31/1997 ATS/ASST/Fondazioni della Regione	€	0	0	724	0	0	0	0	0	0	0	0	0	0	0	0	0	0	0	0	0	0	0
410202005002000000	Ricavi per formazione verso ATS/ASST/Fondazioni della Regione	€	10	10	724	0	0	0	0	0	0	8	0	0	0	0	0	0	0	0	1	0	0	0
410202008001000000	Altri ricavi per prestazioni non sanitarie verso ATS/ASST/Fondazioni della Regione	€	21	21	724	0	0	0	0	0	0	0	0	0	0	0	0	0	0	0	0	0	0	0
410203008001000000	Altri proventi diversi verso ATS/ASST/Fondazioni della Regione	€	0	0	724	0	0	0	0	0	0	0	0	0	0	0	0	0	0	0	0	0	0	0
	A.3) Concorsi, recuperi, rimborsi per attività tipiche.																							
410302002001001000000	Rimborso personale comandato e convenzionato c/o ATS/ASST/Fondazioni della Regione	€	0	0	724	0	0	0	0	0	0	0	0	0	0	0	0	0	0	0	0	0	0	0
410302002001000000	Rimborsi per Cessione di farmaci ed emoderivati verso ATS/ASST/Fondazioni della Regione [ESCLUSI EMODERIVATI GESTITI VIA CONSORZIO	€	0	0	724	0	0	0	0	0	0	0	0	0	0	0	0	0	0	0	0	0	0	0
410302002001200000	Rimborsi per Cessione emoderivati verso ATS/ASST/Fondazioni della Regione [SOLAMENTE OVE GESTITI NELL'AMBITO DEL CONSORZIO	€	966	966	724	0	0	0	0	0	0	0	0	26	113	69	9	82	0	0	6	0	36	22
410302003001000000	Rimborsi per Cessione di sangue ed emocomponenti verso ATS/ASST/Fondazioni della Regione	€	934	934	724	0	0	0	0	0	0	0	0	9	2	5	0	0	0	1	0	0	0	1
410302004001000000	Rimborso per acquisto altri beni da parte di ATS/ASST/Fondazioni della Regione	€	0	0	724	0	0	0	0	0	0	0	0	0	0	0	0	0	0	0	0	0	0	0
410302005001000000	Altri concorsi, recuperi e rimborsi per attività tipiche da parte di ATS/ASST/Fondazioni della Regione	€	57	57	724	0	0	0	0	0	0	0	0	0	0	0	0	0	0	0	0	0	0	0
	B.1) Acquisti di beni																							
420051001081000000	Farmaceutici: Specialità Medicinali da ATS/ASST/Fondazioni della Regione	€	0	0	724	0	0	0	0	0	0	0	0	0	0	0	0	0	0	0	0	0	0	0
420051001082000000	Farmaceutici: Specialità Medicinali (Doppio Canale ex Nota CUF 37) da ATS/ASST/Fondazioni della Regione	€	0	0	724	0	0	0	0	0	0	0	0	0	0	0	0	0	0	0	0	0	0	0
420051002081000000	Farmaceutici: Ossigeno da ATS/ASST/Fondazioni della Regione	€	0	0	724	0	0	0	0	0	0	0	0	0	0	0	0	0	0	0	0	0	0	0
420051002082000000	Farmaceutici: Ossigeno (Doppio Canale) da ATS/ASST/Fondazioni della Regione	€	0	0	724	0	0	0	0	0	0	0	0	0	0	0	0	0	0	0	0	0	0	0
420051003081000000	Emoderivati da ATS/ASST/Fondazioni della Regione [ESCLUSI EMODERIVATI GESTITI VIA CONSORZIO INTERREGIONALE]	€	0	0	724	0	0	0	0	0	0	0	0	0	0	0	0	0	0	0	0	0	0	0
420051003081200000	Emoderivati da ATS/ASST/Fondazioni della Regione [SOLAMENTE OVE GESTITI NELL'AMBITO DEL CONSORZIO INTERREGIONALE]	€	0	0	724	0	0	0	0	0	0	0	0	0	0	0	0	0	0	0	0	0	0	0
420051003082000000	Emoderivati (Doppio Canale ex Nota CUF 37) da ATS/ASST/Fondazioni della Regione	€	0	0	724	0	0	0	0	0	0	0	0	0	0	0	0	0	0	0	0	0	0	0
420051013081000000	Sangue ed emocomponenti da ATS/ASST/Fondazioni della Regione	€	0	0	724	0	0	0	0	0	0	0	0	0	0	0	0	0	0	0	0	0	0	0
420051080081000000	Altri beni e prodotti sanitari (escluso Specialità medicinali, ossigeno, emoderivati e sangue) da ATS/ASST/Fondazioni della Regione	€	0	0	724	0	0	0	0	0	0	0	0	0	0	0	0	0	0	0	0	0	0	0
420052080081000000	Altri beni non sanitari da ATS/ASST/Fondazioni della Regione	€	0	0	724	0	0	0	0	0	0	0	0	0	0	0	0	0	0	0	0	0	0	0
	B.2) Acquisti di servizi																							
420101003001010010	acquisto di prestazioni ambulatoriali da strutture pubbliche ubicate nel proprio territorio: ASST/ATS/Fondazioni pubbliche	€	0	0	724	0	0	0	0	0	0	0	0	0	0	0	0	0	0	0	0	0	0	0
420101003001010030	acquisto di prestazioni ambulatoriali in strutture pubbliche ubicate in altre province della Lombardia: ASST/ATS/Fondazioni pubbliche	€	0	0	724	0	0	0	0	0	0	0	0	0	0	0	0	0	0	0	0	0	0	0
420101003003010010	Prestazioni di "screening" in strutture pubbliche ubicate nel proprio territorio: ASST/ATS/Fondazioni pubbliche	€	0	0	724	0	0	0	0	0	0	0	0	0	0	0	0	0	0	0	0	0	0	0
420101003003010030	Prestazioni di "screening" in strutture pubbliche ubicate in altre province della Lombardia: ASST/ATS/Fondazioni pubbliche	€	0	0	724	0	0	0	0	0	0	0	0	0	0	0	0	0	0	0	0	0	0	0
420101003004010010	acquisto di prestazioni di Neuro-psichiatria Infantile (Uonpia) in strutture pubbliche ubicate nel proprio territorio: ASST/ATS/Fondazioni pubbliche	€	0	0	724	0	0	0	0	0	0	0	0	0	0	0	0	0	0	0	0	0	0	0
420101003004010030	acquisto di prestazioni di Neuro-psichiatria Infantile (Uonpia) in strutture pubbliche ubicate in altre province della Lombardia: ASST/ATS/Fondazioni pubbliche	€	0	0	724	0	0	0	0	0	0	0	0	0	0	0	0	0	0	0	0	0	0	0
420101006001010000	acquisto di Drg da strutture pubbliche ubicate nel proprio territorio: ASST/Fondazioni pubbliche	€	0	0	724	0	0	0	0	0	0	0	0	0	0	0	0	0	0	0	0	0	0	0
420101006001030000	acquisto di Drg da strutture pubbliche ubicate in altre province della Lombardia: ATS/ASST/Fondazioni pubbliche	€	0	0	724	0	0	0	0	0	0	0	0	0	0	0	0	0	0	0	0	0	0	0
420101007001010000	acquisto di prestazioni di psichiatria in strutture pubbliche ubicate nel proprio territorio: ASST/Fondazioni pubbliche	€	0	0	724	0	0	0	0	0	0	0	0	0	0	0	0	0	0	0	0	0	0	0
420101007001030000	acquisto di prestazioni di psichiatria in strutture pubbliche ubicate in altre province lombarde: ATS/ASST/Fondazioni pubbliche	€	0	0	724	0	0	0	0	0	0	0	0	0	0	0	0	0	0	0	0	0	0	0
420101008001010000	acquisto farmaci file F da strutture pubbliche ubicate nel proprio territorio: ASST/Fondazioni pubbliche	€	0	0	724	0	0	0	0	0	0	0	0	0	0	0	0	0	0	0	0	0	0	0
420101008001030000	acquisto farmaci file F da strutture pubbliche ubicate in altre province della Regione: ATS/ASST/Fondazioni pubbliche	€	0	0	724	0	0	0	0	0	0	0	0	0	0	0	0	0	0	0	0	0	0	0
420101008001050000	acquisto farmaci file F da Istituti penitenziari (anche per il tramite di ASST/Fondazioni pubbliche)	€	0	0	724	0	0	0	0	0	0	0	0	0	0	0	0	0	0	0	0	0	0	0
420101008003010000	acquisto farmaci "Doppio canale" (ex Nota CUF 37 più ossigeno) da strutture pubbliche ubicate nel proprio territorio (rimborso farmaco più servizio): ASST/Fondazioni pubbliche	€	0	0	724	0	0	0	0	0	0	0	0	0	0	0	0	0	0	0	0	0	0	0
420101008003030000	acquisto farmaci "Doppio canale" (ex Nota CUF 37 più ossigeno) da strutture pubbliche ubicate in altre province (rimborso farmaco più servizio): ATS/ASST/Fondazioni pubbliche	€	0	0	724	0	0	0	0	0	0	0	0	0	0	0	0	0	0	0	0	0	0	0
420101008005010000	acquisto farmaci "Primo Ciclo" da strutture pubbliche ubicate nel proprio territorio: ASST/Fondazioni pubbliche	€	0	0	724	0	0	0	0	0	0	0	0	0	0	0	0	0	0	0	0	0	0	0
420101008005030000	acquisto farmaci "Primo Ciclo" da strutture pubbliche ubicate in altre province della Regione: ASST/Fondazioni pubbliche	€	0	0	724	0	0	0	0	0	0	0	0	0	0	0	0	0	0	0	0	0	0	0
420101011001040050	Acquisto di voucher socio-sanitari da ATS/ASST/Fondazioni della Regione	€	0	0	724	0	0	0	0	0	0	0	0	0	0	0	0	0	0	0	0	0	0	0
420101011001080010	altri acquisti di prestazioni di servizi socio sanitari da ATS/ASST/Fondazioni della Regione	€	0	0	724	0	0	0	0	0	0	0	0	0	0	0	0	0	0	0	0	0	0	0
420101012002500000	Servizi di consulenza sanitaria in area pagamento (art. 55 c.1 lett. c) d) ed ex art. 57-58 CCNL) - attività v/ATS-ASST-Fondazioni della Regione	€	0	0	724	0	0	0	0	0	0	0	0	0	0	0	0	0	0	0	0	0	0	0
420101012003500000	Servizi di consulenza sanitaria in area pagamento (art. 55 c.2 CCNL) v/ATS-ASST-Fondazioni della Regione	€	0	0	724	0	0	0	0	0	0	0	0	0	0	0	0	0	0	0	0	0	0	0
420101013001035000	Altre Contribuzioni Passive e sussidi verso altre ATS/ASST/Fondazioni della regione	€	0	0	724	0	0	0	0	0	0	0	0	0	0	0	0	0	0	0	0	0	0	0
420101014001010000	Consulenze sanitarie da ATS/ASST/Fondazioni della Regione	€	83	83	724	0	0	0	0	0	9	0	0	4	0	0	0	0	0	0	0	0	0	0
420101014001015000	Consulenze socio-sanitarie da ATS/ASST/Fondazioni della Regione	€	0	0	724	0	0	0	0	0	0	0	0	0	0	0	0	0	0	0	0	0	0	0
420101014001020000	Consulenze scientifiche da ATS/ASST/Fondazioni della Regione	€	0	0	724	0	0	0	0	0	0	0	0	0	0	0	0	0	0	0	0	0	0	0
420101014003010000	Rimborso degli oneri stipendiali del personale sanitario che presta servizio in azienda in posizione di comando in ATS/ASST/Fondazioni della Regione	€	0	0	724	0	0	0	0	0	0	0	0	0	0	0	0	0	0	0	0	0	0	0
420101015001010000	Altre prestazioni per servizi sanitari da ATS/ASST/Fondazioni della Regione	€	425	425	724	0	0	0	0	0	42	10	0	12	0	0	6	0	0	0	0	0	0	0
420101015001015000	Altre prestazioni per servizi socio sanitari da ATS/ASST/Fondazioni della Regione	€	0	0	724	0	0	0	0	0	0	0	0	0	0	0	0	0	0	0	0	0	0	0
420102001004010000	Acquisto di altri servizi non sanitari da ATS/ASST/Fondazioni della Regione	€	4	4	724	0	0	0	0	0	0	0	0	0	0	0	0	0	0	0	0	0	0	0
420102002001010010	Consulenze non sanitarie da ATS/ASST/Fondazioni della Regione	€	0	0	724	0	0	0	0	0	0	0	0	0	0	0	0	0	0	0	0	0	0	0
420102002003010000	Rimborso degli oneri stipendiali del personale non sanitario che presta servizio in azienda in posizione di comando in ATS/ASST/Fondazioni della Regione	€	0	0	724	0	0	0	0	0	0	0	0	0	0	0	0	0	0	0	0	0	0	0
420102003002000000	Formazione esternalizzata da ATS/ASST/Fondazioni della Regione	€	0	0	724	0	0	0	0	0	0	0	0	0	0	0	0	0	0	0	0	0	0	0
	B.3) Manutenzione e riparazione (ordinaria esternalizzata)																							
420159000000000000	Manutenzioni e riparazioni da ATS/ASST/Fondazioni della Regione	€	0	0	724	0	0	0	0	0	0	0	0	0	0	0	0	0	0	0	0	0	0	0
	B.4) Godimento di beni di terzi																							
420208001000000000	Locazioni e noleggi da ATS/ASST/Fondazioni della Regione	€	0	0	724	0	0	0	0	0	0	0	0	0	0	0	0	0	0	0	0	0	0	0
	B.9 Oneri diversi di gestione																							
420304001200000000	Indennità, rimborso spese e oneri sociali per il direttore generale, direttore	€	130	130	724	0	0	0	0	0	52	78	0	0	0	0	0	0	0	0	0	0	0	0
420304002200000000	Indennità, rimborso spese e oneri sociali per il direttore scientifico a carico del	€	0	0	724	0	0	0	0	0	0	0	0	0	0	0	0	0	0	0	0	0	0	0
420304003200000000	Indennità, rimborso spese e oneri sociali per il direttore sociale a carico del	€	0	0	724	0	0	0	0	0	0	0	0	0	0	0	0	0	0	0	0	0	0	0
420305002000000000	Sanzioni verso ATS della Regione	€	0	0	724	0	0	0	0	0	0	0	0	0	0	0	0	0	0	0	0	0	0	0
	C.1 Interessi attivi																							
510103009000000000	Interessi attivi verso ATS-ASST-Fondazioni della Regione	€	0	0	724	0	0	0	0	0	0	0	0	0	0	0	0	0	0	0	0	0	0	0
	C.3 Interessi passivi																							
520103008000000000	Interessi passivi verso ATS-ASST-Fondazioni della Regione	€	0	0	724	0	0	0	0	0	0	0	0	0	0	0	0	0	0	0	0	0	0	0
	E.1) Proventi Straordinari																							
710102000000000000	Plusvalenze da ATS-ASST-Fondazioni della Regione	€	0	0	724	0	0	0	0	0	0	0	0	0	0	0	0	0	0	0	0	0	0	0
710301000000000000	Sopravvenienze e insussistenze attive verso ATS/ASST/Fondazioni della Regione	€	0	0	724	0	0	0	0	0	0	0	0	0	0	0	0	0	0	0	0	0	0	0
	E.2) Oneri Straordinari																							
720102000000000000	Minusvalenze da ATS-ASST-Fondazioni della Regione	€	0	0	724	0	0	0	0	0	0	0	0	0	0	0	0	0	0	0	0	0	0	0
720401000000000000	Sopravvenienze e insussistenze passive verso ATS/ASST/Fondazioni della Regione relative alla mobilità intraregionale	€	0	0	724	0	0	0	0	0	0	0	0	0	0	0	0	0	0	0	0	0	0	0
720401500000000000	Altre sopravvenienze e insussistenze passive verso ATS/ASST/Fondazioni della Regione	€	0	0	724	0	0	0	0	0	0	0	0	0	0	0	0	0	0	0	0	0	0	0

S.C.R. L.B.A.

Dettaglio nota integrativa di: ASST DI CREMONA - Preventivo 2016		ASST LARIANA	ASST DELLA VALTELLINA E DELL'ALTO LARIO	ASST DELLA VALCAMONICA	ASST DI LECCO	ASST DI MONZA	ASST DI VIMERCATE	ASST PAPA GIOVANNI XXIII	ASST DI BERGAMO OVEST	ASST DI BERGAMO EST	ASST DEGLI SPEDALI CIVILI DI BRESCIA	ASST DELLA FRANCIACORTA	ASST DEL GARDA	ASST DI CREMONA	ASST DI MANTOVA	ASST DI CREMA	ASST DI PAVIA	INRCA CENTRO PER LE BRONC. - CASATENOVO	IRCCS ISTITUTO NAZIONALE DEI TUMORI	IRCCS ISTITUTO NEUROLOGICO CARLO BESTA	IRCCS POLICLINICO SAN MATTEO	IRCCS OSPEDALE POLICLINICO DI MILANO
(Valori in migliaia di Euro)		712	713	714	715	716	717	718	719	720	721	722	723	724	725	726	727	920	922	923	924	925
A.1. Contributi in conto esercizio.																						
Contributi vincolati da ATS/ASST/Fondazioni della regione (extra fondo)	€	0	0	0	0	0	0	0	0	0	0	0	0	0	0	0	0	0	0	0	0	0
Altri contributi da ATS/ASST/Fondazioni della regione (extra fondo)	€	0	0	0	0	0	0	0	0	0	0	0	0	0	0	0	0	0	0	0	0	0
A.2. Proventi e ricavi diversi.																						
ricavi per prestazioni drg per la ATS di appartenza	€	0	0	0	0	0	0	0	0	0	0	0	0	0	0	0	0	0	0	0	0	0
ricavi per prestazioni drg per altre ATS lombarde	€	0	0	0	0	0	0	0	0	0	0	0	0	0	0	0	0	0	0	0	0	0
ricavi per prestazioni attivita' ambulatoriale per la ATS di appartenenza	€	0	0	0	0	0	0	0	0	0	0	0	0	0	0	0	0	0	0	0	0	0
ricavi per prestazioni attivita' ambulatoriale per altre ATS lombarde	€	0	0	0	0	0	0	0	0	0	0	0	0	0	0	0	0	0	0	0	0	0
ricavi per prestazioni di "screening" ATS di appartenenza	€	0	0	0	0	0	0	0	0	0	0	0	0	0	0	0	0	0	0	0	0	0
ricavi per prestazioni di "screening" altre ATS della regione	€	0	0	0	0	0	0	0	0	0	0	0	0	0	0	0	0	0	0	0	0	0
ricavi per Neuro-psichiatria Infantile (Uonpia) per la ATS di appartenenza	€	0	0	0	0	0	0	0	0	0	0	0	0	0	0	0	0	0	0	0	0	0
ricavi per Neuro-psichiatria Infantile (Uonpia) per altre ATS lombarde	€	0	0	0	0	0	0	0	0	0	0	0	0	0	0	0	0	0	0	0	0	0
ricavi per attivita' di psichiatria (circ. 46/san) per la ATS di appartenenza	€	0	0	0	0	0	0	0	0	0	0	0	0	0	0	0	0	0	0	0	0	0
ricavi per attivita' di psichiatria (circ. 46/san) per altre ATS lombarde	€	0	0	0	0	0	0	0	0	0	0	0	0	0	0	0	0	0	0	0	0	0
ricavi per farmaci File F per la ATS di appartenenza	€	0	0	0	0	0	0	0	0	0	0	0	0	0	0	0	0	0	0	0	0	0
ricavi per farmaci File F per altre ATS lombarde	€	0	0	0	0	0	0	0	0	0	0	0	0	0	0	0	0	0	0	0	0	0
ricavi per i farmaci File F per carcerati (per conto Istituti penitenziari)	€	0	0	0	0	0	0	0	0	0	0	0	0	0	0	0	0	0	0	0	0	0
ricavi per farmaci erogati in "Doppio Canale" per ATS di appartenenza	€	0	0	0	0	0	0	0	0	0	0	0	0	0	0	0	0	0	0	0	0	0
ricavi per farmaci erogati in "Doppio Canale" per altre ATS lombarde	€	0	0	0	0	0	0	0	0	0	0	0	0	0	0	0	0	0	0	0	0	0
ricavi per farmaci erogati in "Primo ciclo" per ATS di appartenenza	€	0	0	0	0	0	0	0	0	0	0	0	0	0	0	0	0	0	0	0	0	0
ricavi per farmaci erogati in "Primo ciclo" per altre ATS lombarde	€	0	0	0	0	0	0	0	0	0	0	0	0	0	0	0	0	0	0	0	0	0
Prestazioni di servizi MMG, PLS, Continuità assistenziale per ATS di appartenenza	€	0	0	0	0	0	0	0	0	0	0	0	0	0	0	0	0	0	0	0	0	0
Prestazioni di servizi MMG, PLS, Continuità assistenziale per altre ATS lombarde	€	0	0	0	0	0	0	0	0	0	0	0	0	0	0	0	0	0	0	0	0	0
Prestazioni servizi farmaceutica convenzionata per ATS di appartenenza	€	0	0	0	0	0	0	0	0	0	0	0	0	0	0	0	0	0	0	0	0	0
Prestazioni servizi farmaceutica convenzionata per altre ATS lombarde	€	0	0	0	0	0	0	0	0	0	0	0	0	0	0	0	0	0	0	0	0	0
Prestazioni termali per ATS di appartenenza	€	0	0	0	0	0	0	0	0	0	0	0	0	0	0	0	0	0	0	0	0	0
Prestazioni termali per altre ATS lombarde	€	0	0	0	0	0	0	0	0	0	0	0	0	0	0	0	0	0	0	0	0	0
Prestazioni di trasporto ambulanze ed elisoccorso per ATS di appartenenza	€	0	0	0	0	0	0	0	0	0	0	0	0	0	0	0	0	0	0	0	0	0
Prestazioni di trasporto ambulanze ed elisoccorso per ATS/ASST/Ircs della Regione	€	0	0	0	0	0	0	0	0	0	0	0	0	0	0	0	0	0	0	0	0	0
Altre prestazioni sanitarie v/ATS di appartenenza	€	0	0	0	0	0	0	0	0	0	0	0	0	0	0	0	0	0	0	0	0	0
Altre prestazioni sanitarie verso altre ATS/ASST/Fondazioni lombardi	€	0	0	0	0	0	0	0	0	0	0	0	0	0	0	0	0	0	0	0	0	0
Altre prestazioni socio sanitarie v/ ATS di appartenenza	€	0	0	0	0	0	0	0	0	0	0	0	0	0	0	0	0	0	0	0	0	0
Ricavi per Voucher socio-sanitari ATS della Regione	€	0	0	0	0	0	0	0	0	0	0	0	0	0	0	0	0	0	0	0	0	0
Altre prestazioni socio sanitarie verso altre ATS/ASST/Fondazioni lombardi	€	0	0	0	0	0	0	0	0	0	0	0	0	0	0	0	0	0	0	0	0	0
Ricavi per consulenza sanitaria per ATS di appartenenza	€	0	0	0	0	0	0	0	0	0	0	0	0	0	0	0	0	0	0	0	0	0
Ricavi per consulenza sanitaria v/altre ATS-ASST-Fondazioni della Regione	€	0	0	0	0	0	0	0	0	0	0	0	0	0	0	0	0	0	0	0	0	0
Ricavi per servizi di consulenza sanitaria in area pagamento (art. 55 c.1 lett. c) d) ed ex art. 57-58 CCNL) verso ATS-ASST-Fondazioni della Regione	€	0	0	19	0	0	0	20	0	0	1	0	33	0	174	111	0	0	0	0	0	0
Ricavi per prestazioni sanitarie intramoenia - Altro verso ATS-ASST-Fondazioni della Regione	€	0	0	0	0	0	0	0	0	0	0	0	0	0	0	0	0	0	0	0	0	0
Ricavi di ATS per attività di prevenzione, salute ambiente di lavoro, igiene pubblica ed ambientale verso ATS/ASST/Fondazioni della Regione	€	0	0	0	0	0	0	0	0	0	0	0	0	0	0	0	0	0	0	0	0	0
Ricavi di ATS per sanzioni amministrative art. 12-bis, L.R. 31/1997 ATS/ASST/Fondazioni della Regione	€	0	0	0	0	0	0	0	0	0	0	0	0	0	0	0	0	0	0	0	0	0
Ricavi per formazione verso ATS/ASST/Fondazioni della Regione	€	0	0	0	0	0	0	0	0	0	0	0	0	0	1	0	0	0	0	0	0	0
Altri ricavi per prestazioni non sanitarie verso ATS/ASST/Fondazioni della Regione	€	0	0	0	0	0	0	0	0	0	0	0	0	0	0	21	0	0	0	0	0	0
Altri proventi diversi verso ATS/ASST/Fondazioni della Regione	€	0	0	0	0	0	0	0	0	0	0	0	0	0	0	0	0	0	0	0	0	0
A.3) Concorsi, recuperi, rimborsi per attività tipiche.																						
Rimborso personale comandato e convenzionato c/o ATS/ASST/Fondazioni della Regione	€	0	0	0	0	0	0	0	0	0	0	0	0	0	0	0	0	0	0	0	0	0
Rimborsi per Cessione di farmaci ed emoderivati verso ATS/ASST/Fondazioni della Regione [ESCLUSI EMODERIVATI GESTITI VIA CONSORZIO	€	0	0	0	0	0	0	0	0	0	0	0	0	0	0	0	0	0	0	0	0	0
Rimborsi per Cessione emoderivati verso ATS/ASST/Fondazioni della Regione [SOLAMENTE OVE GESTITI NELL'AMBITO DEL CONSORZIO	€	11	0	33	0	13	7	174	0	0	229	0	0	0	0	0	0	0	50	55	31	0
Rimborsi per Cessione di sangue ed emocomponenti verso ATS/ASST/Fondazioni della Regione	€	1	0	0	0	2	0	0	0	0	15	0	0	0	0	6	0	0	0	0	889	3
Rimborso per acquisto altri beni da parte di ATS/ASST/Fondazioni della Regione	€	0	0	0	0	0	0	0	0	0	0	0	0	0	0	0	0	0	0	0	0	0
Altri concorsi, recuperi e rimborsi per attività tipiche da parte di ATS/ASST/Fondazioni della Regione	€	0	0	3	0	0	0	3	0	0	0	0	0	0	6	45	0	0	0	0	0	0
B.1) Acquisti di beni																						
Farmaceutici: Specialità Medicinali da ATS/ASST/Fondazioni della Regione	€	0	0	0	0	0	0	0	0	0	0	0	0	0	0	0	0	0	0	0	0	0
Farmaceutici: Specialità Medicinali (Doppio Canale ex Nota CUF 37) da ATS/ASST/Fondazioni della Regione	€	0	0	0	0	0	0	0	0	0	0	0	0	0	0	0	0	0	0	0	0	0
Farmaceutici: Ossigeno da ATS/ASST/Fondazioni della Regione	€	0	0	0	0	0	0	0	0	0	0	0	0	0	0	0	0	0	0	0	0	0
Farmaceutici: Ossigeno (Doppio Canale) da ATS/ASST/Fondazioni della Regione	€	0	0	0	0	0	0	0	0	0	0	0	0	0	0	0	0	0	0	0	0	0
Emoderivati da ATS/ASST/Fondazioni della Regione [ESCLUSI EMODERIVATI GESTITI VIA CONSORZIO INTERREGIONALE]	€	0	0	0	0	0	0	0	0	0	0	0	0	0	0	0	0	0	0	0	0	0
Emoderivati da ATS/ASST/Fondazioni della Regione [SOLAMENTE OVE GESTITI NELL'AMBITO DEL CONSORZIO INTERREGIONALE]	€	0	0	0	0	0	0	0	0	0	0	0	0	0	0	0	0	0	0	0	0	0
Emoderivati (Doppio Canale ex Nota CUF 37) da ATS/ASST/Fondazioni della Regione	€	0	0	0	0	0	0	0	0	0	0	0	0	0	0	0	0	0	0	0	0	0
Sangue ed emocomponenti da ATS/ASST/Fondazioni della Regione	€	0	0	0	0	0	0	0	0	0	0	0	0	0	0	0	0	0	0	0	0	0
Altri beni e prodotti sanitari (escluso Specialità medicinali, ossigeno, emoderivati e sangue) da ATS/ASST/Fondazioni della Regione	€	0	0	0	0	0	0	0	0	0	0	0	0	0	0	0	0	0	0	0	0	0
Altri beni non sanitari da ATS/ASST/Fondazioni della Regione	€	0	0	0	0	0	0	0	0	0	0	0	0	0	0	0	0	0	0	0	0	0
B.2) Acquisti di servizi																						
acquisto di prestazioni ambulatoriali da strutture pubbliche ubicate nel proprio territorio: ASST/ATS/Fondazioni pubbliche	€	0	0	0	0	0	0	0	0	0	0	0	0	0	0	0	0	0	0	0	0	0
acquisto di prestazioni ambulatoriali in strutture pubbliche ubicate in altre province della Lombardia: ASST/ATS/Fondazioni pubbliche	€	0	0	0	0	0	0	0	0	0	0	0	0	0	0	0	0	0	0	0	0	0
Prestazioni di "screening" in strutture pubbliche ubicate nel proprio territorio: ASST/ATS/Fondazioni pubbliche	€	0	0	0	0	0	0	0	0	0	0	0	0	0	0	0	0	0	0	0	0	0
Prestazioni di "screening" in strutture pubbliche ubicate in altre province della Lombardia: ASST/ATS/Fondazioni pubbliche	€	0	0	0	0	0	0	0	0	0	0	0	0	0	0	0	0	0	0	0	0	0
acquisto di prestazioni di Neuro-psichiatria Infantile (Uonpia) in strutture pubbliche ubicate nel proprio territorio: ASST/ATS/Fondazioni pubbliche	€	0	0	0	0	0	0	0	0	0	0	0	0	0	0	0	0	0	0	0	0	0
acquisto di prestazioni di Neuro-psichiatria Infantile (Uonpia) in strutture pubbliche ubicate in altre province della Lombardia: ASST/ATS/Fondazioni pubbliche	€	0	0	0	0	0	0	0	0	0	0	0	0	0	0	0	0	0	0	0	0	0
acquisto di Drg da strutture pubbliche ubicate nel proprio territorio: ASST/Fondazioni pubbliche	€	0	0	0	0	0	0	0	0	0	0	0	0	0	0	0	0	0	0	0	0	0
acquisto di Drg da strutture pubbliche ubicate in altre province della Lombardia: ATS/ASST/Fondazioni pubbliche	€	0	0	0	0	0	0	0	0	0	0	0	0	0	0	0	0	0	0	0	0	0
acquisto di prestazioni di psichiatria in strutture pubbliche ubicate nel proprio territorio: ASST/Fondazioni pubbliche	€	0	0	0	0	0	0	0	0	0	0	0	0	0	0	0	0	0	0	0	0	0
acquisto di prestazioni di psichiatria in strutture pubbliche ubicate in altre province lombarde: ATS/ASST/Fondazioni pubbliche	€	0	0	0	0	0	0	0	0	0	0	0	0	0	0	0	0	0	0	0	0	0
acquisto farmaci file F da strutture pubbliche ubicate nel proprio territorio: ASST/Fondazioni pubbliche	€	0	0	0	0	0	0	0	0	0	0	0	0	0	0	0	0	0	0	0	0	0
acquisto farmaci file F da strutture pubbliche ubicate in altre province della Regione: ATS/ASST/Fondazioni pubbliche	€	0	0	0	0	0	0	0	0	0	0	0	0	0	0	0	0	0	0	0	0	0
acquisto farmaci file F da Istituti penitenziari (anche per il tramite di ASST/Fondazioni pubbliche)	€	0	0	0	0	0	0	0	0	0	0	0	0	0	0	0	0	0	0	0	0	0
acquisto farmaci "Doppio canale" (ex Nota CUF 37 più ossigeno) da strutture pubbliche ubicate nel proprio territorio (rimborso farmaco più servizio): ASST/Fondazioni pubbliche	€	0	0	0	0	0	0	0	0	0	0	0	0	0	0	0	0	0	0	0	0	0
acquisto farmaci "Doppio canale" (ex Nota CUF 37 più ossigeno) da strutture pubbliche ubicate in altre province (rimborso farmaco più servizio): ATS/ASST/Fondazioni pubbliche	€	0	0	0	0	0	0	0	0	0	0	0	0	0	0	0	0	0	0	0	0	0
acquisto farmaci "Primo Ciclo" da strutture pubbliche ubicate nel proprio territorio: ASST/Fondazioni pubbliche	€	0	0	0	0	0	0	0	0	0	0	0	0	0	0	0	0	0	0	0	0	0
acquisto farmaci "Primo Ciclo" da strutture pubbliche ubicate in altre province della Regione: ASST/Fondazioni pubbliche	€	0	0	0	0	0	0	0	0	0	0	0	0	0	0	0	0	0	0	0	0	0
Acquisto di voucher sociosanitari da ATS/ASST/Fondazioni della Regione	€	0	0	0	0	0	0	0	0	0	0	0	0	0	0	0	0	0	0	0	0	0
altri acquisti di prestazioni di servizi socio sanitari da ATS/ASST/Fondazioni della Regione	€	0	0	0	0	0	0	0	0	0	0	0	0	0	0	0	0	0	0	0	0	0
Servizi di consulenza sanitaria in area pagamento (art. 55 c.1 lett. c) d) ed ex art. 57-58 CCNL) - attività v/ATS-ASST-Fondazioni della Regione	€	0	0	0	0	0	0	0	0	0	0	0	0	0	0	0	0	0	0	0	0	0
Servizi di consulenza sanitaria in area pagamento (art. 55 c.2 CCNL) v/ATS-ASST-Fondazioni della Regione	€	0	0	0	0	0	0	0	0	0	0	0	0	0	0	0	0	0	0	0	0	0
Altre Contribuzioni Passive e sussidi verso altre ATS/ASST/Fondazioni della regione	€	0	0	0	0	0	0	0	0	0	0	0	0	0	0	0	0	0	0	0	0	0
Consulenze sanitarie da ATS/ASST/Fondazioni della Regione	€	0	0	0	0	0	17	0	0	0	33	0	0	0	20	0	0	0	0	0	0	0
Consulenze socio-sanitarie da ATS/ASST/Fondazioni della Regione	€	0	0	0	0	0	0	0	0	0	0	0	0	0	0	0	0	0	0	0	0	0
Consulenze scientifiche da ATS/ASST/Fondazioni della Regione	€	0	0	0	0	0	0	0	0	0	0	0	0	0	0	0	0	0	0	0	0	0
Rimborso degli oneri stipendiali del personale sanitario che presta servizio in azienda in posizione di comando in ATS/ASST/Fondazioni della Regione	€	0	0	0	0	0	0	0	0	0	0	0	0	0	0	0	0	0	0	0	0	0
Altre prestazioni per servizi sanitari da ATS/ASST/Fondazioni della Regione	€	0	0	0	0	14	0	5	0	0	92	0	115	0	77	0	0	0	0	8	44	0
Altre prestazioni per servizi socio sanitari da ATS/ASST/Fondazioni della Regione	€	0	0	0	0	0	0	0	0	0	0	0	0	0	0	0	0	0	0	0	0	0
Acquisto di altri servizi non sanitari da ATS/ASST/Fondazioni della Regione	€	0	0	0	0	0	0	0	4	0	0	0	0	0	0	0	0	0	0	0	0	0
Consulenze non sanitarie da ATS/ASST/Fondazioni della Regione	€	0	0	0	0	0	0	0	0	0	0	0	0	0	0	0	0	0	0	0	0	0
Rimborso degli oneri stipendiali del personale non sanitario che presta servizio in azienda in posizione di comando in ATS/ASST/Fondazioni della Regione	€	0	0	0	0	0	0	0	0	0	0	0	0	0	0	0	0	0	0	0	0	0
Formazione esternalizzata da ATS/ASST/Fondazioni della Regione	€	0	0	0	0	0	0	0	0	0	0	0	0	0	0	0	0	0	0	0	0	0
B.3) Manutenzione e riparazione (ordinaria esternalizzata)																						
Manutenzioni e riparazioni da ATS/ASST/Fondazioni della Regione	€	0	0	0	0	0	0	0	0	0	0	0	0	0	0	0	0	0	0	0	0	0
B.4) Godimento di beni di terzi																						
Locazioni e noleggi da ATS/ASST/Fondazioni della Regione	€	0	0	0	0	0	0	0	0	0	0	0	0	0	0	0	0	0	0	0	0	0
B.9 Oneri diversi di gestione																						
Indennità, rimborso spese e oneri sociali per il direttore generale, direttore	€	0	0	0	0	0	0	0	0	0	0	0	0	0	0	0	0	0	0	0	0	0
Indennità, rimborso spese e oneri sociali per il direttore scientifico a carico del	€	0	0	0	0	0	0	0	0	0	0	0	0	0	0	0	0	0	0	0	0	0
Indennità, rimborso spese e oneri sociali per il direttore sociale a carico del	€	0	0	0	0	0	0	0	0	0	0	0	0	0	0	0	0	0	0	0	0	0
Sanzioni verso ATS della Regione	€	0	0	0	0	0	0	0	0	0	0	0	0	0	0	0	0	0	0	0	0	0
C.1 Interessi attivi																						
Interessi attivi verso ATS-ASST-Fondazioni della Regione	€	0	0	0	0	0	0	0	0	0	0	0	0	0	0	0	0	0	0	0	0	0
C.3 Interessi passivi																						
Interessi passivi verso ATS-ASST-Fondazioni della Regione	€	0	0	0	0	0	0	0	0	0	0	0	0	0	0	0	0	0	0	0	0	0
E.1) Proventi Straordinari																						
Plusvalenze da ATS-ASST-Fondazioni della Regione	€	0	0	0	0	0	0	0	0	0	0	0	0	0	0	0	0	0	0	0	0	0
Sopravvenienze e insussistenze attive verso ATS/ASST/Fondazioni della Regione	€	0	0	0	0	0	0	0	0	0	0	0	0	0	0	0	0	0	0	0	0	0
E.2) Oneri Straordinari																						
Minusvalenze da ATS-ASST-Fondazioni della Regione	€	0	0	0	0	0	0	0	0	0	0	0	0	0	0	0	0	0	0	0	0	0
Sopravvenienze e insussistenze passive verso ATS/ASST/Fondazioni della Regione relative alla mobilità intraregionale	€	0	0	0	0	0	0	0	0	0	0	0	0	0	0	0	0	0	0	0	0	0
Altre sopravvenienze e insussistenze passive verso ATS/ASST/Fondazioni della Regione	€	0	0	0	0	0	0	0	0	0	0	0	0	0	0	0	0	0	0	0	0	0

A.S.S.R.L.P.A.

COD_COGE	Dettaglio nota integrativa di: ASST DI CREMONA - Preventivo 2016		TOTALE N.I.	TOTALE FOGLIO CONS	Codice Azienda
	(Valori in migliaia di Euro)			724	
	A.1. Contributi in conto esercizio.				
410102003001000000	Contributi vincolati da ATS/ASST/Fondazioni della regione (extra fondo)	€		0	724
410102003002000000	Altri contributi da ATS/ASST/Fondazioni della regione (extra fondo)	€		0	724
	A.2. Proventi e ricavi diversi.				
410201001001000000	ricavi per prestazioni drg per la ATS di appartenza	€		85758	724
410201001002000000	ricavi per prestazioni drg per altre ATS lombarde	€		6503	724
410201002001000000	ricavi per prestazioni attivita' ambulatoriale per la ATS di appartenenza	€		38907	724
410201002002000000	ricavi per prestazioni attivita' ambulatoriale per altre ATS lombarde	€		2306	724
410201002011000000	ricavi per prestazioni di "screening" ATS di appartenenza	€		288	724
410201002012000000	ricavi per prestazioni di "screening" altre ATS della regione	€		0	724
410201002021000000	ricavi per Neuro-psichiatria Infantile (Uonpia) per la ATS di appartenenza	€		1129	724
410201002022000000	ricavi per Neuro-psichiatria Infantile (Uonpia) per altre ATS lombarde	€		61	724
410201003001000000	ricavi per attivita' di psichiatria (circ. 46/san) per la ATS di appartenenza	€		4658	724
410201003002000000	ricavi per attivita' di psichiatria (circ. 46/san) per altre ATS lombarde	€		157	724
410201004001000000	ricavi per farmaci File F per la ATS di appartenenza	€		20148	724
410201004002000000	ricavi per farmaci File F per altre ATS lombarde	€		2085	724
410201004008000000	ricavi per i farmaci File F per carcerati (per conto Istituti penitenziari)	€		137	724
410201005001000000	ricavi per farmaci erogati in "Doppio Canale" per ATS di appartenenza	€		3158	724
410201005002000000	ricavi per farmaci erogati in "Doppio Canale" per altre ATS lombarde	€		167	724
410201006001000000	ricavi per farmaci erogati in "Primo ciclo" per ATS di appartenenza	€		81	724
410201006002000000	ricavi per farmaci erogati in "Primo ciclo" per altre ATS lombarde	€		13	724
410201010001000000	Prestazioni di servizi MMG, PLS, Continuità assistenziale per ATS di appartenenza	€		0	724
410201010002000000	Prestazioni di servizi MMG, PLS, Continuità assistenziale per altre ATS lombarde	€		0	724
410201011001000000	Prestazioni servizi farmaceutica convenzionata per ATS di appartenenza	€		0	724
410201011002000000	Prestazioni servizi farmaceutica convenzionata per altre ATS lombarde	€		0	724
410201012001000000	Prestazioni termali per ATS di appartenenza	€		0	724
410201012002000000	Prestazioni termali per altre ATS lombarde	€		0	724
410201013001000000	Prestazioni di trasporto ambulanze ed elisoccorso per ATS di appartenenza	€		0	724
410201013002000000	Prestazioni di trasporto ambulanze ed elisoccorso per ATS/ASST/Irccs della Regione	€		0	724
410201019001000000	Altre prestazioni sanitarie v/ATS di appartenenza	€		246	724
410201019002000000	Altre prestazioni sanitarie verso altre ATS/ASST/Fondazioni lombardi	€		404	724
410201020001000000	Altre prestazioni socio sanitarie v/ ATS di appartenenza	€		0	724
410201020001500000	Ricavi per Voucher socio-sanitari ATS della Regione	€		0	724
410201020002000000	Altre prestazioni socio sanitarie verso altre ATS/ASST/Fondazioni lombardi	€		0	724
410201030001000000	Ricavi per consulenza sanitaria per ATS di appartenenza	€		0	724
410201030002000000	Ricavi per consulenza sanitaria v/altre ATS-ASST-Fondazioni della Regione	€		0	724
410201050012000000	Ricavi per servizi di consulenza sanitaria in area pagamento (art. 55 c.1 lett. c) d) ed ex art. 57-58 CCNL) verso ATS-ASST-Fondazioni della Regione	€		369	724
410201050022000000	Ricavi per prestazioni sanitarie intramoenia - Altro verso ATS-ASST-Fondazioni della Regione	€		0	724
410201060080000000	Ricavi di ATS per attività di prevenzione, salute ambiente di lavoro, igiene pubblica ed ambientale verso ATS/ASST/Fondazioni della Regione	€		0	724
410201065002000000	Ricavi di ATS per sanzioni amministrative art. 12-bis, L.R. 31/1997 ATS/ASST/Fondazioni della Regione	€		0	724
410202005002000000	Ricavi per formazione verso ATS/ASST/Fondazioni della Regione	€		10	724
410202008001000000	Altri ricavi per prestazioni non sanitarie verso ATS/ASST/Fondazioni della Regione	€		21	724
410203008001000000	Altri proventi diversi verso ATS/ASST/Fondazioni della Regione	€		0	724
	A.3) Concorsi, recuperi, rimborsi per attività tipiche.				
410302001001000000	Rimborso personale comandato e convenzionato c/o ATS/ASST/Fondazioni della Regione	€		0	724
410302002001000000	Rimborsi per Cessione di farmaci ed emoderivati verso ATS/ASST/Fondazioni della Regione [ESCLUSI EMODERIVATI GESTITI VIA CONSORZIO INTERREGIONALE]	€		0	724
410302002001200000	Rimborsi per Cessione emoderivati verso ATS/ASST/Fondazioni della Regione [SOLAMENTE OVE GESTITI NELL'AMBITO DEL CONSORZIO INTERREGIONALE]	€		966	724
410302003001000000	Rimborsi per Cessione di sangue ed emocomponenti verso ATS/ASST/Fondazioni della Regione	€		934	724
410302004001000000	Rimborso per acquisto altri beni da parte di ATS/ASST/Fondazioni della Regione	€		0	724
410302005001000000	Altri concorsi, recuperi e rimborsi per attività tipiche da parte di ATS/ASST/Fondazioni della Regione	€		57	724
	B.1) Acquisti di beni				
420051001081000000	Farmaceutici: Specialità Medicinali da ATS/ASST/Fondazioni della Regione	€		0	724
420051001082000000	Farmaceutici: Specialità Medicinali (Doppio Canale ex Nota CUF 37) da ATS/ASST/Fondazioni della Regione	€		0	724
420051002081000000	Farmaceutici: Ossigeno da ATS/ASST/Fondazioni della Regione	€		0	724
420051002082000000	Farmaceutici: Ossigeno (Doppio Canale) da ATS/ASST/Fondazioni della Regione	€		0	724
420051003081000000	Emoderivati da ATS/ASST/Fondazioni della Regione [ESCLUSI EMODERIVATI GESTITI VIA CONSORZIO INTERREGIONALE]	€		0	724
420051003081200000	Emoderivati da ATS/ASST/Fondazioni della Regione [SOLAMENTE OVE GESTITI NELL'AMBITO DEL CONSORZIO INTERREGIONALE]	€		0	724
420051003082000000	Emoderivati (Doppio Canale ex Nota CUF 37) da ATS/ASST/Fondazioni della Regione	€		0	724
420051013081000000	Sangue ed emocomponenti da ATS/ASST/Fondazioni della Regione	€		0	724
420051080081000000	Altri beni e prodotti sanitari (escluso Specialità medicinali, ossigeno, emoderivati e sangue) da ATS/ASST/Fondazioni della Regione	€		0	724
420052080081000000	Altri beni non sanitari da ATS/ASST/Fondazioni della Regione	€		0	724
	B.2) Acquisti di servizi				
420101003001010010	acquisto di prestazioni ambulatoriali da strutture pubbliche ubicate nel proprio territorio: ASST/ATS/Fondazioni pubbliche	€		0	724
420101003001010030	acquisto di prestazioni ambulatoriali in strutture pubbliche ubicate in altre province della Lombardia: ASST/ATS/Fondazioni pubbliche	€		0	724
420101003003010010	Prestazioni di "screening" in strutture pubbliche ubicate nel proprio territorio: ASST/ATS/Fondazioni pubbliche	€		0	724
420101003003010030	Prestazioni di "screening" in strutture pubbliche ubicate in altre province della Lombardia: ASST/ATS/Fondazioni pubbliche	€		0	724
420101003004010010	acquisto di prestazioni di Neuro-psichiatria Infantile (Uonpia) in strutture pubbliche ubicate nel proprio territorio: ASST/ATS/Fondazioni pubbliche	€		0	724
420101003004010030	acquisto di prestazioni di Neuro-psichiatria Infantile (Uonpia) in strutture pubbliche ubicate in altre province della Lombardia: ASST/ATS/Fondazioni pubbliche	€		0	724
420101006001010000	acquisto di Drg da strutture pubbliche ubicate nel proprio territorio: ASST/Fondazioni pubbliche	€		0	724
420101006001030000	acquisto di Drg da strutture pubbliche ubicate in altre province della Lombardia: ATS/ASST/Fondazioni pubbliche	€		0	724
420101007001010000	acquisto di prestazioni di psichiatria in strutture pubbliche ubicate nel proprio territorio: ASST/Fondazioni pubbliche	€		0	724
420101007001030000	acquisto di prestazioni di psichiatria in strutture pubbliche ubicate in altre province lombarde: ATS/ASST/Fondazioni pubbliche	€		0	724
420101008001010000	acquisto farmaci file F da struture pubbliche ubicate nel proprio territorio: ASST/Fondazioni pubbliche	€		0	724
420101008001030000	acquisto farmaci file F da strutture pubbliche ubicate in altre province della Regione: ATS/ASST/Fondazioni pubbliche	€		0	724
420101008001050000	acquisto farmaci file F da Istituti penitenziari (anche per il tramite di ASST/Fondazioni pubbliche)	€		0	724
420101008003010000	acquisto farmaci "Doppio canale" (ex Nota CUF 37 più ossigeno) da strutture pubbliche ubicate nel proprio territorio (rimborso farmaco più servizio): ASST/Fondazioni pubbliche	€		0	724
420101008003030000	acquisto farmaci "Doppio canale" (ex Nota CUF 37 più ossigeno) da strutture pubbliche ubicate in altre province (rimborso farmaco più servizio): ATS/ASST/Fondazioni pubbliche	€		0	724
420101008005010000	acquisto farmaci "Primo Ciclo" da strutture pubbliche ubicate nel proprio territorio: ASST/Fondazioni pubbliche	€		0	724
420101008005030000	acquisto farmaci "Primo Ciclo" da strutture pubbliche ubicate in altre province della Regione: ASST/Fondazioni pubbliche	€		0	724
420101011001040050	Acquisto di voucher sociosanitari da ATS/ASST/Fondazioni della Regione	€		0	724
420101011001080010	altri acquisti di prestazioni di servizi socio sanitari da ATS/ASST/Fondazioni della Regione	€		0	724
420101012002500000	Servizi di consulenza sanitaria in area pagamento (art. 55 c.1 lett. c) d) ed ex art. 57-58 CCNL) - attività v/ATS-ASST-Fondazioni della Regione	€		0	724
420101012003500000	Servizi di consulenza sanitaria in area pagamento (art. 55 c.2 CCNL) v/ATS-ASST-Fondazioni della Regione	€		0	724
420101013001035000	Altre Contribuzioni Passive e sussidi verso altre ATS/ASST/Fondazioni della regione	€		0	724
420101014001010000	Consulenze sanitarie da ATS/ASST/Fondazioni della Regione	€		83	724
420101014001015000	Consulenze socio-sanitarie da ATS/ASST/Fondazioni della Regione	€		0	724
420101014001020000	Consulenze scientifiche da ATS/ASST/Fondazioni della Regione	€		0	724
420101014003010000	Rimborso degli oneri stipendiali del personale sanitario che presta servizio in azienda in posizione di comando in ATS/ASST/Fondazioni della Regione	€		0	724
420101015001010000	Altre prestazioni per servizi sanitari da ATS/ASST/Fondazioni della Regione	€		425	724
420101015001015000	Altre prestazioni per servizi socio sanitari da ATS/ASST/Fondazioni della Regione	€		0	724
420102001004010000	Acquisto di altri servizi non sanitari da ATS/ASST/Fondazioni della Regione	€		4	724
420102002001010010	Consulenze non sanitarie da ATS/ASST/Fondazioni della Regione	€		0	724
420102002003010000	Rimborso degli oneri stipendiali del personale non sanitario che presta servizio in azienda in posizione di comando in ATS/ASST/Fondazioni della Regione	€		0	724
420102003002000000	Formazione esternalizzata da ATS/ASST/Fondazioni della Regione	€		0	724
	B.3) Manutenzione e riparazione (ordinaria esternalizzata)				
420159000000000000	Manutenzioni e riparazioni da ATS/ASST/Fondazioni della Regione	€		0	724
	B.4) Godimento di beni di terzi				
420208001000000000	Locazioni e noleggi da ATS/ASST/Fondazioni della Regione	€		0	724
	B.9 Oneri diversi di gestione				
420304001200000000	Indennità, rimborso spese e oneri sociali per il direttore generale, direttore sanitario, direttore amministrativo e componenti del collegio sindacale v/ATS-ASST-Fondazioni d/Regione	€		130	724
420304002200000000	Indennità, rimborso spese e oneri sociali per il direttore scientifico a carico del Bilancio ricerca v/ATS-ASST-Fondazioni d/Regione	€		0	724
420304003200000000	Indennità, rimborso spese e oneri sociali per il direttore sociale a carico del Bilancio sociale v/ATS-ASST-Fondazioni d/Regione	€		0	724
420305002000000000	Sanzioni verso ATS della Regione	€		0	724
	C.1 Interessi attivi				
510103009000000000	Interessi attivi verso ATS-ASST-Fondazioni della Regione	€		0	724
	C.3 Interessi passivi				
520103008000000000	Interessi passivi verso ATS-ASST-Fondazioni della Regione	€		0	724
	E.1) Proventi Straordinari				
710102000000000000	Plusvalenze da ATS-ASST-Fondazioni della Regione	€		0	724
710301000000000000	Sopravvenienze e insussistenze attive verso ATS/ASST/Fondazioni della Regione	€		0	724
	E.2) Oneri Straordinari				
720102000000000000	Minusvalenze da ATS-ASST-Fondazioni della Regione	€		0	724
720401000000000000	Sopravvenienze e insussistenze passive verso ATS/ASST/Fondazioni della Regione relative alla mobilità intraregionale	€		0	724
720401500000000000	Altre sopravvenienze e insussistenze passive verso ATS/ASST/Fondazioni della Regione	€		0	724

COD_COGE	ATS DELLA CITTA' METROPOLITANA DI MILANO	ATS DELL'INSUBRIA	ATS DELLA MONTAGNA	ATS DELLA BRIANZA	ATS DI BERGAMO	ATS DI BRESCIA	ATS DELLA VAL PADANA	ATS DI PAVIA	ASST GRANDE OSPEDALE METROPOLITANO NIGUARDA	ASST SANTI PAOLO E CARLO	ASST FATEBENEFRATELLI SACCO	ASST CENTRO SPECIALISTICO ORTOPEDICO TRAUMATOLOGICO	ASST OVEST MILANESE	ASST RHODENSE	ASST NORD MILANO	ASST MELEGNANO E DELLA MARTESANA	ASST DI LODI	ASST DEI SETTE LAGHI	ASST DELLA VALLE OLONA
	321	322	323	324	325	326	327	328	701	702	703	704	705	706	707	708	709	710	711
410201001001000000							85.758												
410201001002000000	3.048	67	255	88	409	1.560		1.076											
410201002001000000							38.907												
410201002002000000	940	61	22	17	94	1.067		105											
410201002011000000							288												
410201002021000000							1.129												
410201002022000000	9	4	1		1	46													
410201003001000000							4.658												
410201003002000000	148	7	1			1													
410201004001000000							20.148												
410201004002000000	466	341		48	174	936		120											
410201004008000000							137												
410201005001000000							3.158												
410201005002000000	82	2				74		9											
410201006001000000							81												
410201006002000000	9					3		1											
410201019001000000							246												
410201019002000000							404												
410201050012000000							2										9		
410202005002000000							8									1			
410302002001200000									26	113	69	9	82			6		36	22
410302003001000000									9	2	5				1				1
420101014001010000						9			4										
420101015001010000						42	10		12			6							
420304001200000000						52	78												

Dettaglio nota integrativa di: ASST DI CREMONA - Preventivo 2016		ASST LARIANA	ASST DELLA VALTELLINA E DELL'ALTO LARIO	ASST DELLA VALCAMONICA	ASST DI LECCO	ASST DI MONZA	ASST DI VIMERCATE	ASST PAPA GIOVANNI XXIII	ASST DI BERGAMO OVEST	ASST DI BERGAMO EST	ASST DEGLI SPEDALI CIVILI DI BRESCIA	ASST DELLA FRANCIACORTA	ASST DEL GARDA	ASST DI CREMONA	ASST DI MANTOVA	ASST DI CREMA	ASST DI PAVIA	IRRCA CENTRO PER LE BRONC. - CASATENOVO	IRCCS ISTITUTO NAZIONALE DEI TUMORI	IRCCS ISTITUTO NEUROLOGICO C. CARLO BESTA	IRCCS POLICLINICO SAN MATTEO	IRCCS OSPEDALE POLICLINICO DI MILANO
(Valori in migliaia di Euro)		712	713	714	715	716	717	718	719	720	721	722	723	724	725	726	727	920	922	923	924	925
A.1. Contributi in conto esercizio.																						
Contributi vincolati da ATS/ASST/Fondazioni della regione (extra fondo)	€																					
Altri contributi da ATS/ASST/Fondazioni della regione (extra fondo)	€																					
A.2. Proventi e ricavi diversi.																						
ricavi per prestazioni drg per la ATS di appartenza	€																					
ricavi per prestazioni drg per altre ATS lombarde	€																					
ricavi per prestazioni attivita' ambulatoriale per la ATS di appartenenza	€																					
ricavi per prestazioni attivita' ambulatoriale per altre ATS lombarde	€																					
ricavi per prestazioni di "screening" ATS di appartenenza	€																					
ricavi per prestazioni di "screening" altre ATS della regione	€																					
ricavi per Neuro-psichiatria Infantile (Uonpia) per la ATS di appartenenza	€																					
ricavi per Neuro-psichiatria Infantile (Uonpia) per altre ATS lombarde	€																					
ricavi per attivita' di psichiatria (circ. 46/san) per la ATS di appartenenza	€																					
ricavi per attivita' di psichiatria (circ. 46/san) per altre ATS lombarde	€																					
ricavi per farmaci File F per la ATS di appartenenza	€																					
ricavi per farmaci File F per altre ATS lombarde	€																					
ricavi per i farmaci File F per carcerati (per conto Istituti penitenziari)	€																					
ricavi per farmaci erogati in "Doppio Canale" per ATS di appartenenza	€																					
ricavi per farmaci erogati in "Doppio Canale" per altre ATS lombarde	€																					
ricavi per farmaci erogati in "Primo ciclo" per ATS di appartenenza	€																					
ricavi per farmaci erogati in "Primo ciclo" per altre ATS lombarde	€																					
Prestazioni di servizi MMG, PLS, Continuità assistenziale per ATS di appartenenza	€																					
Prestazioni di servizi MMG, PLS, Continuità assistenziale per altre ATS lombarde	€																					
Prestazioni servizi farmaceutica convenzionata per ATS di appartenenza	€																					
Prestazioni servizi farmaceutica convenzionata per altre ATS lombarde	€																					
Prestazioni termali per ATS di appartenenza	€																					
Prestazioni termali per altre ATS lombarde	€																					
Prestazioni di trasporto ambulanze ed elisoccorso per ATS di appartenenza	€																					
Prestazioni di trasporto ambulanze ed elisoccorso per ATS/ASST/Irccs della Regione	€																					
Altre prestazioni sanitarie v/ATS di appartenenza	€																					
Altre prestazioni sanitarie verso altre ATS/ASST/Fondazioni lombardi	€																					
Altre prestazioni socio sanitarie v/ ATS di appartenenza	€																					
Ricavi per Voucher socio-sanitari ATS della Regione	€																					
Altre prestazioni socio sanitarie verso altre ATS/ASST/Fondazioni lombardi	€																					
Ricavi per consulenza sanitaria per ATS di appartenenza	€																					
Ricavi per consulenza sanitaria v/altre ATS-ASST-Fondazioni della Regione	€																					
Ricavi per servizi di consulenza sanitaria in area pagamento (art. 55 c.1 lett. c) d) ed ex art. 57-58 CCNL) verso ATS-ASST-Fondazioni della Regione	€			19				20			1		33		174	111						
Ricavi per prestazioni sanitarie intramoenia - Altro verso ATS-ASST-Fondazioni della Regione	€																					
Ricavi di ATS per attività di prevenzione, salute ambiente di lavoro, igiene pubblica ed ambientale verso ATS/ASST/Fondazioni della Regione	€																					
Ricavi di ATS per sanzioni amministrative art. 12-bis, L.R. 31/1997 ATS/ASST/Fondazioni della Regione	€																					
Ricavi per formazione verso ATS/ASST/Fondazioni della Regione	€														1							
Altri ricavi per prestazioni non sanitarie verso ATS/ASST/Fondazioni della Regione	€															21						
Altri proventi diversi verso ATS/ASST/Fondazioni della Regione	€																					
A.3) Concorsi, recuperi, rimborsi per attività tipiche.																						
Rimborso personale comandato e convenzionato c/o ATS/ASST/Fondazioni della Regione	€																					
Rimborsi per Cessione di farmaci ed emoderivati verso ATS/ASST/Fondazioni della Regione [ESCLUSI EMODERIVATI GESTITI VIA CONSORZIO INTERREGIONALE]	€																					
Rimborsi per Cessione emoderivati verso ATS/ASST/Fondazioni della Regione [SOLAMENTE OVE GESTITI NELL'AMBITO DEL CONSORZIO INTERREGIONALE]	€	11		33		13	7	174			229								50	55	31	
Rimborsi per Cessione di sangue ed emocomponenti verso ATS/ASST/Fondazioni della Regione	€	1				2					15					6					889	3
Rimborso per acquisto altri beni da parte di ATS/ASST/Fondazioni della Regione	€																					
Altri concorsi, recuperi e rimborsi per attività tipiche da parte di ATS/ASST/Fondazioni della Regione	€			3				3							6	45						
B.1) Acquisti di beni																						
Farmaceutici: Specialità Medicinali da ATS/ASST/Fondazioni della Regione	€																					
Farmaceutici: Specialità Medicinali (Doppio Canale ex Nota CUF 37) da ATS/ASST/Fondazioni della Regione	€																					
Farmaceutici: Ossigeno da ATS/ASST/Fondazioni della Regione	€																					
Farmaceutici: Ossigeno (Doppio Canale) da ATS/ASST/Fondazioni della Regione	€																					
Emoderivati da ATS/ASST/Fondazioni della Regione [ESCLUSI EMODERIVATI GESTITI VIA CONSORZIO INTERREGIONALE]	€																					
Emoderivati da ATS/ASST/Fondazioni della Regione [SOLAMENTE OVE GESTITI NELL'AMBITO DEL CONSORZIO INTERREGIONALE]	€																					
Emoderivati (Doppio Canale ex Nota CUF 37) da ATS/ASST/Fondazioni della Regione	€																					
Sangue ed emocomponenti da ATS/ASST/Fondazioni della Regione	€																					
Altri beni e prodotti sanitari (escluso Specialità medicinali, ossigeno, emoderivati e sangue) da ATS/ASST/Fondazioni della Regione	€																					
Altri beni non sanitari da ATS/ASST/Fondazioni della Regione	€																					
B.2) Acquisti di servizi																						
acquisto di prestazioni ambulatoriali da strutture pubbliche ubicate nel proprio territorio: ASST/ATS/Fondazioni pubbliche	€																					
acquisto di prestazioni ambulatoriali in strutture pubbliche ubicate in altre province della Lombardia: ASST/ATS/Fondazioni pubbliche	€																					
Prestazioni di "screening" in strutture pubbliche ubicate nel proprio territorio: ASST/ATS/Fondazioni pubbliche	€																					
Prestazioni di "screening" in strutture pubbliche ubicate in altre province della Lombardia: ASST/ATS/Fondazioni pubbliche	€																					
acquisto di prestazioni di Neuro-psichiatria Infantile (Uonpia) in strutture pubbliche ubicate nel proprio territorio: ASST/ATS/Fondazioni pubbliche	€																					
acquisto di prestazioni di Neuro-psichiatria Infantile (Uonpia) in strutture pubbliche ubicate in altre province della Lombardia: ASST/ATS/Fondazioni pubbliche	€																					
acquisto di Drg da strutture pubbliche ubicate nel proprio territorio: ASST/Fondazioni pubbliche	€																					
acquisto di Drg da strutture pubbliche ubicate in altre province della Lombardia: ATS/ASST/Fondazioni pubbliche	€																					
acquisto di prestazioni di psichiatria in strutture pubbliche ubicate nel proprio territorio: ASST/Fondazioni pubbliche	€																					
acquisto di prestazioni di psichiatria in strutture pubbliche ubicate in altre province lombarde: ATS/ASST/Fondazioni pubbliche	€																					
acquisto farmaci file F da strutture pubbliche ubicate nel proprio territorio: ASST/Fondazioni pubbliche	€																					
acquisto farmaci file F da strutture pubbliche ubicate in altre province della Regione: ATS/ASST/Fondazioni pubbliche	€																					
acquisto farmaci file F da Istituti penitenziari (anche per il tramite di ASST/Fondazioni pubbliche)	€																					
acquisto farmaci "Doppio canale" (ex Nota CUF 37 più ossigeno) da strutture pubbliche ubicate nel proprio territorio (rimborso farmaco più servizio): ASST/Fondazioni pubbliche	€																					
acquisto farmaci "Doppio canale" (ex Nota CUF 37 più ossigeno) da strutture pubbliche ubicate in altre province (rimborso farmaco più servizio): ATS/ASST/Fondazioni pubbliche	€																					
acquisto farmaci "Primo Ciclo" da strutture pubbliche ubicate nel proprio territorio: ASST/Fondazioni pubbliche	€																					
acquisto farmaci "Primo Ciclo" da strutture pubbliche ubicate in altre province della Regione: ASST/Fondazioni pubbliche	€																					
Acquisto di voucher sociosanitari da ATS/ASST/Fondazioni della Regione	€																					
altri acquisti di prestazioni di servizi socio sanitari da ATS/ASST/Fondazioni della Regione	€																					
Servizi di consulenza sanitaria in area pagamento (art. 55 c.1 lett. c) d) ed ex art. 57-58 CCNL) - attività v/ATS-ASST-Fondazioni della Regione	€																					
Servizi di consulenza sanitaria in area pagamento (art. 55 c.2 CCNL) v/ATS-ASST-Fondazioni della Regione	€																					
Altre Contribuzioni Passive e sussidi verso altre ATS/ASST/Fondazioni della regione	€																					
Consulenze sanitarie da ATS/ASST/Fondazioni della Regione	€						17				33				20							
Consulenze socio-sanitarie da ATS/ASST/Fondazioni della Regione	€																					
Consulenze scientifiche da ATS/ASST/Fondazioni della Regione	€																					
Rimborso degli oneri stipendiali del personale sanitario che presta servizio in azienda in posizione di comando in ATS/ASST/Fondazioni della Regione	€																					
Altre prestazioni per servizi sanitari da ATS/ASST/Fondazioni della Regione	€					14		5			92		115		77					8	44	
Altre prestazioni per servizi socio sanitari da ATS/ASST/Fondazioni della Regione	€																					
Acquisto di altri servizi non sanitari da ATS/ASST/Fondazioni della Regione	€									4												
Consulenze non sanitarie da ATS/ASST/Fondazioni della Regione	€																					
Rimborso degli oneri stipendiali del personale non sanitario che presta servizio in azienda in posizione di comando in ATS/ASST/Fondazioni della Regione	€																					
Formazione esternalizzata da ATS/ASST/Fondazioni della Regione	€																					
B.3) Manutenzione e riparazione (ordinaria esternalizzata)																						
Manutenzioni e riparazioni da ATS/ASST/Fondazioni della Regione	€																					
B.4) Godimento di beni di terzi																						
Locazioni e noleggi da ATS/ASST/Fondazioni della Regione	€																					
B.9 Oneri diversi di gestione																						
Indennità, rimborso spese e oneri sociali per il direttore generale, direttore sanitario, direttore amministrativo e componenti del collegio sindacale v/ATS-ASST-Fondazioni d/Regione	€																					
Indennità, rimborso spese e oneri sociali per il direttore scientifico a carico del Bilancio ricerca v/ATS-ASST-Fondazioni d/Regione	€																					
Indennità, rimborso spese e oneri sociali per il direttore sociale a carico del Bilancio sociale v/ATS-ASST-Fondazioni d/Regione	€																					
Sanzioni verso ATS della Regione	€																					
C.1 Interessi attivi																						
Interessi attivi verso ATS-ASST-Fondazioni della Regione	€																					
C.3 Interessi passivi																						
Interessi passivi verso ATS-ASST-Fondazioni della Regione	€																					
E.1) Proventi Straordinari																						
Plusvalenze da ATS-ASST-Fondazioni della Regione	€																					
Sopravvenienze e insussistenze attive verso ATS/ASST/Fondazioni della Regione	€																					
E.2) Oneri Straordinari																						
Minusvalenze da ATS-ASST-Fondazioni della Regione	€																					
Sopravvenienze e insussistenze passive verso ATS/ASST/Fondazioni della Regione relative alla mobilità intraregionale	€																					
Altre sopravvenienze e insussistenze passive verso ATS/ASST/Fondazioni della Regione	€																					

S.C.R.I.B.A.

COD_COGE	Dettaglio nota integrativa di: ASST DI CREMONA - Preventivo 2016		TOTALE N.I.	TOTALE FOGLIO CONS	Codice Azienda	ATS DELLA CITTA' METROPOLITANA DI MILANO	ATS DELL'INSUBRIA	ATS DELLA MONTAGNA	ATS DELLA BRIANZA	ATS DI BERGAMO	ATS DI BRESCIA	ATS DELLA VAL PADANA	ATS DI PAVIA	ASST GRANDE OSPEDALE METROPOLITANO NIGUARDA	ASST SANTI PAOLO E CARLO	ASST FATEBENEFRATELLI SACCO	ASST CENTRO SPECIALISTICO ORTOPEDICO TRAUMATOLOGICO	ASST OVEST MILANESE	ASST RHODENSE	ASST NORD MILANO	ASST MELEGNANO E DELLA MARTESANA	ASST DI LODI	ASST DEI SETTE LAGHI	ASST DELLA VALLE OLONA
	(Valori in migliaia di Euro)			724		321	322	323	324	325	326	327	328	701	702	703	704	705	706	707	708	709	710	711
	A.1. Contributi in conto esercizio.																								
410102003001000000	Contributi vincolati da ATS/ASST/Fondazioni della regione (extra fondo)	€		0	724																				
410102003002000000	Altri contributi da ATS/ASST/Fondazioni della regione (extra fondo)	€		0	724																				
	A.2. Proventi e ricavi diversi.																								
410201001001000000	ricavi per prestazioni drg per la ATS di appartenza	€		0	724																				
410201001002000000	ricavi per prestazioni drg per altre ATS lombarde	€		0	724																				
410201002001000000	ricavi per prestazioni attivita' ambulatoriale per la ATS di appartenenza	€		0	724																				
410201002002000000	ricavi per prestazioni attivita' ambulatoriale per altre ATS lombarde	€		0	724																				
410201002011000000	ricavi per prestazioni di "screening" ATS di appartenenza	€		0	724																				
410201002012000000	ricavi per prestazioni di "screening" altre ATS della regione	€		0	724																				
410201002021000000	ricavi per Neuro-psichiatria Infantile (Uonpia) per la ATS di appartenenza	€		0	724																				
410201002022000000	ricavi per Neuro-psichiatria Infantile (Uonpia) per altre ATS lombarde	€		0	724																				
410201003001000000	ricavi per attivita' di psichiatria (circ. 46/san) per la ATS di appartenenza	€		0	724																				
410201003002000000	ricavi per attivita' di psichiatria (circ. 46/san) per altre ATS lombarde	€		0	724																				
410201004001000000	ricavi per farmaci File F per la ATS di appartenenza	€		0	724																				
410201004002000000	ricavi per farmaci File F per altre ATS lombarde	€		0	724																				
410201004008000000	ricavi per i farmaci File F per carcerati (per conto Istituti penitenziari)	€		0	724																				
410201005001000000	ricavi per farmaci erogati in "Doppio Canale" per ATS di appartenenza	€		0	724																				
410201005002000000	ricavi per farmaci erogati in "Doppio Canale" per altre ATS lombarde	€		0	724																				
410201006001000000	ricavi per farmaci erogati in "Primo ciclo" per ATS di appartenenza	€		0	724																				
410201006002000000	ricavi per farmaci erogati in "Primo ciclo" per altre ATS lombarde	€		0	724																				
410201010001000000	Prestazioni di servizi MMG, PLS, Continuità assistenziale per ATS di appartenenza	€		0	724																				
410201010002000000	Prestazioni di servizi MMG, PLS, Continuità assistenziale per altre ATS lombarde	€		0	724																				
410201011001000000	Prestazioni servizi farmaceutica convenzionata per ATS di appartenenza	€		0	724																				
410201011002000000	Prestazioni servizi farmaceutica convenzionata per altre ATS lombarde	€		0	724																				
410201012001000000	Prestazioni termali per ATS di appartenenza	€		0	724																				
410201012002000000	Prestazioni termali per altre ATS lombarde	€		0	724																				
410201013001000000	Prestazioni di trasporto ambulanze ed elisoccorso per ATS di appartenenza	€		0	724																				
410201013002000000	Prestazioni di trasporto ambulanze ed elisoccorso per ATS/ASST/Irccs della Regione	€		0	724																				
410201019001000000	Altre prestazioni sanitarie v/ATS di appartenenza	€		0	724																				
410201019002000000	Altre prestazioni sanitarie verso altre ATS/ASST/Fondazioni lombardi	€		0	724																				
410201020001000000	Altre prestazioni socio sanitarie v/ ATS di appartenenza	€		0	724																				
410201020001500000	Ricavi per Voucher socio-sanitari ATS della Regione	€		0	724																				
410201020002000000	Altre prestazioni socio sanitarie verso altre ATS/ASST/Fondazioni lombardi	€		0	724																				
410201030001000000	Ricavi per consulenza sanitaria per ATS di appartenenza	€		0	724																				
410201030002000000	Ricavi per consulenza sanitaria v/altre ATS-ASST-Fondazioni della Regione	€		0	724																				
410201050012000000	Ricavi per servizi di consulenza sanitaria in area pagamento (art. 55 c.1 lett. c) d) ed ex art. 57-58 CCNL) verso ATS-ASST-Fondazioni della Regione	€		0	724																				
410201050022000000	Ricavi per prestazioni sanitarie intramoenia - Altro verso ATS-ASST-Fondazioni della Regione	€		0	724																				
410201060080000000	Ricavi di ATS per attività di prevenzione, salute ambiente di lavoro, igiene pubblica ed ambientale verso ATS/ASST/Fondazioni della Regione	€		0	724																				
410201065002000000	Ricavi di ATS per sanzioni amministrative art. 12-bis, L.R. 31/1997 ATS/ASST/Fondazioni della Regione	€		0	724																				
410202005002000000	Ricavi per formazione verso ATS/ASST/Fondazioni della Regione	€		0	724																				
410202008001000000	Altri ricavi per prestazioni non sanitarie verso ATS/ASST/Fondazioni della Regione	€		0	724																				
410203008001000000	Altri proventi diversi verso ATS/ASST/Fondazioni della Regione	€		0	724																				
	A.3) Concorsi, recuperi, rimborsi per attività tipiche.																								
410302001001000000	Rimborso personale comandato e convenzionato c/o ATS/ASST/Fondazioni della Regione	€		0	724																				
410302002001000000	Rimborsi per Cessione di farmaci ed emoderivati verso ATS/ASST/Fondazioni della Regione [ESCLUSI EMODERIVATI GESTITI VIA CONSORZIO INTERREGIONALE]	€		0	724																				
410302002001200000	Rimborsi per Cessione emoderivati verso ATS/ASST/Fondazioni della Regione [SOLAMENTE OVE GESTITI NELL'AMBITO DEL CONSORZIO INTERREGIONALE]	€		0	724																				
410302003001000000	Rimborsi per Cessione di sangue ed emocomponenti verso ATS/ASST/Fondazioni della Regione	€		0	724																				
410302004001000000	Rimborso per acquisto altri beni da parte di ATS/ASST/Fondazioni della Regione	€		0	724																				
410302005001000000	Altri concorsi, recuperi e rimborsi per attività tipiche da parte di ATS/ASST/Fondazioni della Regione	€		0	724																				
	B.1) Acquisti di beni																								
420051001081000000	Farmaceutici: Specialità Medicinali da ATS/ASST/Fondazioni della Regione	€		0	724																				
420051001082000000	Farmaceutici: Specialità Medicinali (Doppio Canale ex Nota CUF 37) da ATS/ASST/Fondazioni della Regione	€		0	724																				
420051002081000000	Farmaceutici: Ossigeno da ATS/ASST/Fondazioni della Regione	€		0	724																				
420051002082000000	Farmaceutici: Ossigeno (Doppio Canale) da ATS/ASST/Fondazioni della Regione	€		0	724																				
420051003081000000	Emoderivati da ATS/ASST/Fondazioni della Regione [ESCLUSI EMODERIVATI GESTITI VIA CONSORZIO INTERREGIONALE]	€		0	724																				
420051003081200000	Emoderivati da ATS/ASST/Fondazioni della Regione [SOLAMENTE OVE GESTITI NELL'AMBITO DEL CONSORZIO INTERREGIONALE]	€		0	724																				
420051003082000000	Emoderivati (Doppio Canale ex Nota CUF 37) da ATS/ASST/Fondazioni della Regione	€		0	724																				
420051013081000000	Sangue ed emocomponenti da ATS/ASST/Fondazioni della Regione	€		0	724																				
420051080081000000	Altri beni e prodotti sanitari (escluso Specialità medicinali, ossigeno, emoderivati e sangue) da ATS/ASST/Fondazioni della Regione	€		0	724																				
420052080081000000	Altri beni non sanitari da ATS/ASST/Fondazioni della Regione	€		0	724																				
	B.2) Acquisti di servizi																								
420101003001010010	acquisto di prestazioni ambulatoriali da strutture pubbliche ubicate nel proprio territorio: ASST/ATS/Fondazioni pubbliche	€		0	724																				
420101003001010030	acquisto di prestazioni ambulatoriali in strutture pubbliche ubicate in altre province della Lombardia: ASST/ATS/Fondazioni pubbliche	€		0	724																				
420101003003010010	Prestazioni di "screening" in strutture pubbliche ubicate nel proprio territorio: ASST/ATS/Fondazioni pubbliche	€		0	724																				
420101003003010030	Prestazioni di "screening" in strutture pubbliche ubicate in altre province della Lombardia: ASST/ATS/Fondazioni pubbliche	€		0	724																				
420101003004010010	acquisto di prestazioni di Neuro-psichiatria Infantile (Uonpia) in strutture pubbliche ubicate nel proprio territorio: ASST/ATS/Fondazioni pubbliche	€		0	724																				
420101003004010030	acquisto di prestazioni di Neuro-psichiatria Infantile (Uonpia) in strutture pubbliche ubicate in altre province della Lombardia: ASST/ATS/Fondazioni pubbliche	€		0	724																				
420101006001010000	acquisto di Drg da strutture pubbliche ubicate nel proprio territorio: ASST/Fondazioni pubbliche	€		0	724																				
420101006001030000	acquisto di Drg da strutture pubbliche ubicate in altre province della Lombardia: ATS/ASST/Fondazioni pubbliche	€		0	724																				
420101007001010000	acquisto di prestazioni di psichiatria in strutture pubbliche ubicate nel proprio territorio: ASST/Fondazioni pubbliche	€		0	724																				
420101007001030000	acquisto di prestazioni di psichiatria in strutture pubbliche ubicate in altre province lombarde: ATS/ASST/Fondazioni pubbliche	€		0	724																				
420101008001010000	acquisto farmaci file F da struture pubbliche ubicate nel proprio territorio: ASST/Fondazioni pubbliche	€		0	724																				
420101008001030000	acquisto farmaci file F da strutture pubbliche ubicate in altre province della Regione: ATS/ASST/Fondazioni pubbliche	€		0	724																				
420101008001050000	acquisto farmaci file F da Istituti penitenziari (anche per il tramite di ASST/Fondazioni pubbliche)	€		0	724																				
420101008003010000	acquisto farmaci "Doppio canale" (ex Nota CUF 37 più ossigeno) da strutture pubbliche ubicate nel proprio territorio (rimborso farmaco più servizio): ASST/Fondazioni pubbliche	€		0	724																				
420101008003030000	acquisto farmaci "Doppio canale" (ex Nota CUF 37 più ossigeno) da strutture pubbliche ubicate in altre province (rimborso farmaco più servizio): ATS/ASST/Fondazioni pubbliche	€		0	724																				
420101008005010000	acquisto farmaci "Primo Ciclo" da strutture pubbliche ubicate nel proprio territorio: ASST/Fondazioni pubbliche	€		0	724																				
420101008005030000	acquisto farmaci "Primo Ciclo" da strutture pubbliche ubicate in altre province della Regione: ASST/Fondazioni pubbliche	€		0	724																				
420101011001040050	Acquisto di voucher sociosanitari da ATS/ASST/Fondazioni della Regione	€		0	724																				
420101011001080010	altri acquisti di prestazioni di servizi socio sanitari da ATS/ASST/Fondazioni della Regione	€		0	724																				
420101012002500000	Servizi di consulenza sanitaria in area pagamento (art. 55 c.1 lett. c) d) ed ex art. 57-58 CCNL) - attività v/ATS-ASST-Fondazioni della Regione	€		0	724																				
420101012003500000	Servizi di consulenza sanitaria in area pagamento (art. 55 c.2 CCNL) v/ATS-ASST-Fondazioni della Regione	€		0	724																				
420101013001035000	Altre Contribuzioni Passive e sussidi verso altre ATS/ASST/Fondazioni della regione	€		0	724																				
420101014001010000	Consulenze sanitarie da ATS/ASST/Fondazioni della Regione	€		0	724																				
420101014001015000	Consulenze socio-sanitarie da ATS/ASST/Fondazioni della Regione	€		0	724																				
420101014001020000	Consulenze scientifiche da ATS/ASST/Fondazioni della Regione	€		0	724																				
420101014003010000	Rimborso degli oneri stipendiali del personale sanitario che presta servizio in azienda in posizione di comando in ATS/ASST/Fondazioni della Regione	€		0	724																				
420101015001010000	Altre prestazioni per servizi sanitari da ATS/ASST/Fondazioni della Regione	€		0	724																				
420101015001015000	Altre prestazioni per servizi socio sanitari da ATS/ASST/Fondazioni della Regione	€		0	724																				
420102001004010000	Acquisto di altri servizi non sanitari da ATS/ASST/Fondazioni della Regione	€		0	724																				
420102002001010010	Consulenze non sanitarie da ATS/ASST/Fondazioni della Regione	€		0	724																				
420102002003010000	Rimborso degli oneri stipendiali del personale non sanitario che presta servizio in azienda in posizione di comando in ATS/ASST/Fondazioni della Regione	€		0	724																				
420102003002000000	Formazione esternalizzata da ATS/ASST/Fondazioni della Regione	€		0	724																				
	B.3) Manutenzione e riparazione (ordinaria esternalizzata)																								
420159000000000000	Manutenzioni e riparazioni da ATS/ASST/Fondazioni della Regione	€		0	724																				
	B.4) Godimento di beni di terzi																								
420208001000000000	Locazioni e noleggi da ATS/ASST/Fondazioni della Regione	€		0	724																				
	B.9 Oneri diversi di gestione																								
420304001200000000	Indennità, rimborso spese e oneri sociali per il direttore generale, direttore sanitario, direttore amministrativo e componenti del collegio sindacale v/ATS-ASST-Fondazioni d/Regione	€		0	724																				
420304002200000000	Indennità, rimborso spese e oneri sociali per il direttore scientifico a carico del Bilancio ricerca v/ATS-ASST-Fondazioni d/Regione	€		0	724																				
420304003200000000	Indennità, rimborso spese e oneri sociali per il direttore sociale a carico del Bilancio sociale v/ATS-ASST-Fondazioni d/Regione	€		0	724																				
420305002000000000	Sanzioni verso ATS della Regione	€		0	724																				
	C.1 Interessi attivi																								
510103009000000000	Interessi attivi verso ATS-ASST-Fondazioni della Regione	€		0	724																				
	C.3 Interessi passivi																								
520103008000000000	Interessi passivi verso ATS-ASST-Fondazioni della Regione	€		0	724																				
	E.1) Proventi Straordinari																								
710102000000000000	Plusvalenze da ATS-ASST-Fondazioni della Regione	€		0	724																				
710301000000000000	Sopravvenienze e insussistenze attive verso ATS/ASST/Fondazioni della Regione	€		0	724																				
	E.2) Oneri Straordinari																								
720102000000000000	Minusvalenze da ATS-ASST-Fondazioni della Regione	€		0	724																				
720401000000000000	Sopravvenienze e insussistenze passive verso ATS/ASST/Fondazioni della Regione relative alla mobilità intraregionale	€		0	724																				
720401500000000000	Altre sopravvenienze e insussistenze passive verso ATS/ASST/Fondazioni della Regione	€		0	724																				

C.R.B.A.

Dettaglio nota integrativa di: ASST DI CREMONA - Preventivo 2016		ASST LARIANA	ASST DELLA VALTELLINA E DELL'ALTO LARIO	ASST DELLA VALCAMONICA	ASST DI LECCO	ASST DI MONZA	ASST DI VIMERCATE	ASST PAPA GIOVANNI XXIII	ASST DI BERGAMO OVEST	ASST DI BERGAMO EST	ASST DEGLI SPEDALI CIVILI DI BRESCIA	ASST DELLA FRANCIACORTA	ASST DEL GARDA	ASST DI CREMONA	ASST DI MANTOVA	ASST DI CREMA	ASST DI PAVIA	IRRCA CENTRO PER LE BRONC. - CASATENOVO	IRCCS ISTITUTO NAZIONALE DEI TUMORI	IRCCS ISTITUTO NEUROLOGICO C. BESTA	IRCCS POLICLINICO SAN MATTEO	IRCCS OSPEDALE POLICLINICO DI MILANO
(Valori in migliaia di Euro)		712	713	714	715	716	717	718	719	720	721	722	723	724	725	726	727	920	922	923	924	925
A.1. Contributi in conto esercizio.																						
Contributi vincolati da ATS/ASST/Fondazioni della regione (extra fondo)	€																					
Altri contributi da ATS/ASST/Fondazioni della regione (extra fondo)	€																					
A.2. Proventi e ricavi diversi.																						
ricavi per prestazioni drg per la ATS di appartenza	€																					
ricavi per prestazioni drg per altre ATS lombarde	€																					
ricavi per prestazioni attivita' ambulatoriale per la ATS di appartenenza	€																					
ricavi per prestazioni attivita' ambulatoriale per altre ATS lombarde	€																					
ricavi per prestazioni di "screening" ATS di appartenenza	€																					
ricavi per prestazioni di "screening" altre ATS della regione	€																					
ricavi per Neuro-psichiatria Infantile (Uonpia) per la ATS di appartenenza	€																					
ricavi per Neuro-psichiatria Infantile (Uonpia) per altre ATS lombarde	€																					
ricavi per attivita' di psichiatria (circ. 46/san) per la ATS di appartenenza	€																					
ricavi per attivita' di psichiatria (circ. 46/san) per altre ATS lombarde	€																					
ricavi per farmaci File F per la ATS di appartenenza	€																					
ricavi per farmaci File F per altre ATS lombarde	€																					
ricavi per i farmaci File F per carcerati (per conto Istituti penitenziari)	€																					
ricavi per farmaci erogati in "Doppio Canale" per ATS di appartenenza	€																					
ricavi per farmaci erogati in "Doppio Canale" per altre ATS lombarde	€																					
ricavi per farmaci erogati in "Primo ciclo" per ATS di appartenenza	€																					
ricavi per farmaci erogati in "Primo ciclo" per altre ATS lombarde	€																					
Prestazioni di servizi MMG, PLS, Continuità assistenziale per ATS di appartenenza	€																					
Prestazioni di servizi MMG, PLS, Continuità assistenziale per altre ATS lombarde	€																					
Prestazioni servizi farmaceutica convenzionata per ATS di appartenenza	€																					
Prestazioni servizi farmaceutica convenzionata per altre ATS lombarde	€																					
Prestazioni termali per ATS di appartenenza	€																					
Prestazioni termali per altre ATS lombarde	€																					
Prestazioni di trasporto ambulanze ed elisoccorso per ATS di appartenenza	€																					
Prestazioni di trasporto ambulanze ed elisoccorso per ATS/ASST/Irccs della Regione	€																					
Altre prestazioni sanitarie v/ATS di appartenenza	€																					
Altre prestazioni sanitarie verso altre ATS/ASST/Fondazioni lombardi	€																					
Altre prestazioni socio sanitarie v/ ATS di appartenenza	€																					
Ricavi per Voucher socio-sanitari ATS della Regione	€																					
Altre prestazioni socio sanitarie verso altre ATS/ASST/Fondazioni lombardi	€																					
Ricavi per consulenza sanitaria per ATS di appartenenza	€																					
Ricavi per consulenza sanitaria v/altre ATS-ASST-Fondazioni della Regione	€																					
Ricavi per servizi di consulenza sanitaria in area pagamento (art. 55 c.1 lett. c) d) ed ex art. 57-58 CCNL) verso ATS-ASST-Fondazioni della Regione	€																					
Ricavi per prestazioni sanitarie intramoenia - Altro verso ATS-ASST-Fondazioni della Regione	€																					
Ricavi di ATS per attività di prevenzione, salute ambiente di lavoro, igiene pubblica ed ambientale verso ATS/ASST/Fondazioni della Regione	€																					
Ricavi di ATS per sanzioni amministrative art. 12-bis, L.R. 31/1997 ATS/ASST/Fondazioni della Regione	€																					
Ricavi per formazione verso ATS/ASST/Fondazioni della Regione	€																					
Altri ricavi per prestazioni non sanitarie verso ATS/ASST/Fondazioni della Regione	€																					
Altri proventi diversi verso ATS/ASST/Fondazioni della Regione	€																					
A.3) Concorsi, recuperi, rimborsi per attività tipiche.																						
Rimborso personale comandato e convenzionato c/o ATS/ASST/Fondazioni della Regione	€																					
Rimborsi per Cessione di farmaci ed emoderivati verso ATS/ASST/Fondazioni della Regione [ESCLUSI EMODERIVATI GESTITI VIA CONSORZIO INTERREGIONALE]	€																					
Rimborsi per Cessione emoderivati verso ATS/ASST/Fondazioni della Regione [SOLAMENTE OVE GESTITI NELL'AMBITO DEL CONSORZIO INTERREGIONALE]	€																					
Rimborsi per Cessione di sangue ed emocomponenti verso ATS/ASST/Fondazioni della Regione	€																					
Rimborso per acquisto altri beni da parte di ATS/ASST/Fondazioni della Regione	€																					
Altri concorsi, recuperi e rimborsi per attività tipiche da parte di ATS/ASST/Fondazioni della Regione	€																					
B.1) Acquisti di beni																						
Farmaceutici: Specialità Medicinali da ATS/ASST/Fondazioni della Regione	€																					
Farmaceutici: Specialità Medicinali (Doppio Canale ex Nota CUF 37) da ATS/ASST/Fondazioni della Regione	€																					
Farmaceutici: Ossigeno da ATS/ASST/Fondazioni della Regione	€																					
Farmaceutici: Ossigeno (Doppio Canale) da ATS/ASST/Fondazioni della Regione	€																					
Emoderivati da ATS/ASST/Fondazioni della Regione [ESCLUSI EMODERIVATI GESTITI VIA CONSORZIO INTERREGIONALE]	€																					
Emoderivati da ATS/ASST/Fondazioni della Regione [SOLAMENTE OVE GESTITI NELL'AMBITO DEL CONSORZIO INTERREGIONALE]	€																					
Emoderivati (Doppio Canale ex Nota CUF 37) da ATS/ASST/Fondazioni della Regione	€																					
Sangue ed emocomponenti da ATS/ASST/Fondazioni della Regione	€																					
Altri beni e prodotti sanitari (escluso Specialità medicinali, ossigeno, emoderivati e sangue) da ATS/ASST/Fondazioni della Regione	€																					
Altri beni non sanitari da ATS/ASST/Fondazioni della Regione	€																					
B.2) Acquisti di servizi																						
acquisto di prestazioni ambulatoriali da strutture pubbliche ubicate nel proprio territorio: ASST/ATS/Fondazioni pubbliche	€																					
acquisto di prestazioni ambulatoriali in strutture pubbliche ubicate in altre province della Lombardia: ASST/ATS/Fondazioni pubbliche	€																					
Prestazioni di "screening" in strutture pubbliche ubicate nel proprio territorio: ASST/ATS/Fondazioni pubbliche	€																					
Prestazioni di "screening" in strutture pubbliche ubicate in altre province della Lombardia: ASST/ATS/Fondazioni pubbliche	€																					
acquisto di prestazioni di Neuro-psichiatria Infantile (Uonpia) in strutture pubbliche ubicate nel proprio territorio: ASST/ATS/Fondazioni pubbliche	€																					
acquisto di prestazioni di Neuro-psichiatria Infantile (Uonpia) in strutture pubbliche ubicate in altre province della Lombardia: ASST/ATS/Fondazioni pubbliche	€																					
acquisto di Drg da strutture pubbliche ubicate nel proprio territorio: ASST/Fondazioni pubbliche	€																					
acquisto di Drg da strutture pubbliche ubicate in altre province della Lombardia: ATS/ASST/Fondazioni pubbliche	€																					
acquisto di prestazioni di psichiatria in strutture pubbliche ubicate nel proprio territorio: ASST/Fondazioni pubbliche	€																					
acquisto di prestazioni di psichiatria in strutture pubbliche ubicate in altre province lombarde: ATS/ASST/Fondazioni pubbliche	€																					
acquisto farmaci file F da strutture pubbliche ubicate nel proprio territorio: ASST/Fondazioni pubbliche	€																					
acquisto farmaci file F da strutture pubbliche ubicate in altre province della Regione: ATS/ASST/Fondazioni pubbliche	€																					
acquisto farmaci file F da Istituti penitenziari (anche per il tramite di ASST/Fondazioni pubbliche)	€																					
acquisto farmaci "Doppio canale" (ex Nota CUF 37 più ossigeno) da strutture pubbliche ubicate nel proprio territorio (rimborso farmaco più servizio): ASST/Fondazioni pubbliche	€																					
acquisto farmaci "Doppio canale" (ex Nota CUF 37 più ossigeno) da strutture pubbliche ubicate in altre province (rimborso farmaco più servizio): ATS/ASST/Fondazioni pubbliche	€																					
acquisto farmaci "Primo Ciclo" da strutture pubbliche ubicate nel proprio territorio: ASST/Fondazioni pubbliche	€																					
acquisto farmaci "Primo Ciclo" da strutture pubbliche ubicate in altre province della Regione: ASST/Fondazioni pubbliche	€																					
Acquisto di voucher sociosanitari da ATS/ASST/Fondazioni della Regione	€																					
altri acquisti di prestazioni di servizi socio sanitari da ATS/ASST/Fondazioni della Regione	€																					
Servizi di consulenza sanitaria in area pagamento (art. 55 c.1 lett. c) d) ed ex art. 57-58 CCNL) - attività v/ATS-ASST-Fondazioni della Regione	€																					
Servizi di consulenza sanitaria in area pagamento (art. 55 c.2 CCNL) v/ATS-ASST-Fondazioni della Regione	€																					
Altre Contribuzioni Passive e sussidi verso altre ATS/ASST/Fondazioni della regione	€																					
Consulenze sanitarie da ATS/ASST/Fondazioni della Regione	€																					
Consulenze socio-sanitarie da ATS/ASST/Fondazioni della Regione	€																					
Consulenze scientifiche da ATS/ASST/Fondazioni della Regione	€																					
Rimborso degli oneri stipendiali del personale sanitario che presta servizio in azienda in posizione di comando in ATS/ASST/Fondazioni della Regione	€																					
Altre prestazioni per servizi sanitari da ATS/ASST/Fondazioni della Regione	€																					
Altre prestazioni per servizi socio sanitari da ATS/ASST/Fondazioni della Regione	€																					
Acquisto di altri servizi non sanitari da ATS/ASST/Fondazioni della Regione	€																					
Consulenze non sanitarie da ATS/ASST/Fondazioni della Regione	€																					
Rimborso degli oneri stipendiali del personale non sanitario che presta servizio in azienda in posizione di comando in ATS/ASST/Fondazioni della Regione	€																					
Formazione esternalizzata da ATS/ASST/Fondazioni della Regione	€																					
B.3) Manutenzione e riparazione (ordinaria esternalizzata)																						
Manutenzioni e riparazioni da ATS/ASST/Fondazioni della Regione	€																					
B.4) Godimento di beni di terzi																						
Locazioni e noleggi da ATS/ASST/Fondazioni della Regione	€																					
B.9 Oneri diversi di gestione																						
Indennità, rimborso spese e oneri sociali per il direttore generale, direttore sanitario, direttore amministrativo e componenti del collegio sindacale v/ATS-ASST-Fondazioni d/Regione	€																					
Indennità, rimborso spese e oneri sociali per il direttore scientifico a carico del Bilancio ricerca v/ATS-ASST-Fondazioni d/Regione	€																					
Indennità, rimborso spese e oneri sociali per il direttore sociale a carico del Bilancio sociale v/ATS-ASST-Fondazioni d/Regione	€																					
Sanzioni verso ATS della Regione	€																					
C.1 Interessi attivi																						
Interessi attivi verso ATS-ASST-Fondazioni della Regione	€																					
C.3 Interessi passivi																						
Interessi passivi verso ATS-ASST-Fondazioni della Regione	€																					
E.1) Proventi Straordinari																						
Plusvalenze da ATS-ASST-Fondazioni della Regione	€																					
Sopravvenienze e insussistenze attive verso ATS/ASST/Fondazioni della Regione	€																					
E.2) Oneri Straordinari																						
Minusvalenze da ATS-ASST-Fondazioni della Regione	€																					
Sopravvenienze e insussistenze passive verso ATS/ASST/Fondazioni della Regione relative alla mobilità intraregionale	€																					
Altre sopravvenienze e insussistenze passive verso ATS/ASST/Fondazioni della Regione	€																					

S.C.R.I.B.A.

COD_COGE	Dettaglio nota integrativa di: ASST DI CREMONA - Preventivo 2016		TOTALE N.I.	TOTALE FOGLIO CONS	Codice Azienda	ATS DELLA CITTA' METROPOLITANA DI MILANO	ATS DELL'INSUBRIA	ATS DELLA MONTAGNA	ATS DELLA BRIANZA	ATS DI BERGAMO	ATS DI BRESCIA	ATS DELLA VAL PADANA	ATS DI PAVIA	ASST GRANDE OSPEDALE METROPOLITANO NIGUARDA	ASST SANTI PAOLO E CARLO	ASST FATEBENEFRATELLI SACCO	ASST CENTRO SPECIALISTICO ORTOPEDICO TRAUMATOLOGICO	ASST OVEST MILANESE	ASST RHODENSE	ASST NORD MILANO	ASST MELEGNANO E DELLA MARTESANA	ASST DI LODI	ASST DEI SETTE LAGHI	ASST DELLA VALLE OLONA
	(Valori in migliaia di Euro)			724		321	322	323	324	325	326	327	328	701	702	703	704	705	706	707	708	709	710	711
	A.1. Contributi in conto esercizio.																							
410102003001000000	Contributi vincolati da ATS/ASST/Fondazioni della regione (extra fondo)	€	0	0	724	0	0	0	0	0	0	0	0	0	0	0	0	0	0	0	0	0	0	0
410102003002000000	Altri contributi da ATS/ASST/Fondazioni della regione (extra fondo)	€	0	0	724	0	0	0	0	0	0	0	0	0	0	0	0	0	0	0	0	0	0	0
	A.2. Proventi e ricavi diversi.																							
410201001001000000	ricavi per prestazioni drg per la ATS di appartenenza	€	0	0	724	0	0	0	0	0	0	0	0	0	0	0	0	0	0	0	0	0	0	0
410201001002000000	ricavi per prestazioni drg per altre ATS lombarde	€	0	0	724	0	0	0	0	0	0	0	0	0	0	0	0	0	0	0	0	0	0	0
410201002001000000	ricavi per prestazioni attivita' ambulatoriale per la ATS di appartenenza	€	0	0	724	0	0	0	0	0	0	0	0	0	0	0	0	0	0	0	0	0	0	0
410201002002000000	ricavi per prestazioni attivita' ambulatoriale per altre ATS lombarde	€	0	0	724	0	0	0	0	0	0	0	0	0	0	0	0	0	0	0	0	0	0	0
410201002011000000	ricavi per prestazioni di "screening" ATS di appartenenza	€	0	0	724	0	0	0	0	0	0	0	0	0	0	0	0	0	0	0	0	0	0	0
410201002012000000	ricavi per prestazioni di "screening" altre ATS della regione	€	0	0	724	0	0	0	0	0	0	0	0	0	0	0	0	0	0	0	0	0	0	0
410201002021000000	ricavi per Neuro-psichiatria Infantile (Uonpia) per la ATS di appartenenza	€	0	0	724	0	0	0	0	0	0	0	0	0	0	0	0	0	0	0	0	0	0	0
410201002022000000	ricavi per Neuro-psichiatria Infantile (Uonpia) per altre ATS lombarde	€	0	0	724	0	0	0	0	0	0	0	0	0	0	0	0	0	0	0	0	0	0	0
410201003001000000	ricavi per attivita' di psichiatria (circ. 46/san) per la ATS di appartenenza	€	0	0	724	0	0	0	0	0	0	0	0	0	0	0	0	0	0	0	0	0	0	0
410201003002000000	ricavi per attivita' di psichiatria (circ. 46/san) per altre ATS lombarde	€	0	0	724	0	0	0	0	0	0	0	0	0	0	0	0	0	0	0	0	0	0	0
410201004001000000	ricavi per farmaci File F per la ATS di appartenenza	€	0	0	724	0	0	0	0	0	0	0	0	0	0	0	0	0	0	0	0	0	0	0
410201004002000000	ricavi per farmaci File F per altre ATS lombarde	€	0	0	724	0	0	0	0	0	0	0	0	0	0	0	0	0	0	0	0	0	0	0
410201004008000000	ricavi per i farmaci File F per carcerati (per conto Istituti penitenziari)	€	0	0	724	0	0	0	0	0	0	0	0	0	0	0	0	0	0	0	0	0	0	0
410201005001000000	ricavi per farmaci erogati in "Doppio Canale" per ATS di appartenenza	€	1825	1825	724	0	0	0	0	0	0	1.825	0	0	0	0	0	0	0	0	0	0	0	0
410201005002000000	ricavi per farmaci erogati in "Doppio Canale" per altre ATS lombarde	€	0	0	724	0	0	0	0	0	0	0	0	0	0	0	0	0	0	0	0	0	0	0
410201006001000000	ricavi per farmaci erogati in "Primo ciclo" per ATS di appartenenza	€	0	0	724	0	0	0	0	0	0	0	0	0	0	0	0	0	0	0	0	0	0	0
410201006002000000	ricavi per farmaci erogati in "Primo ciclo" per altre ATS lombarde	€	0	0	724	0	0	0	0	0	0	0	0	0	0	0	0	0	0	0	0	0	0	0
410201010001000000	Prestazioni di servizi MMG, PLS, Continuità assistenziale per ATS di appartenenza	€	0	0	724	0	0	0	0	0	0	0	0	0	0	0	0	0	0	0	0	0	0	0
410201010002000000	Prestazioni di servizi MMG, PLS, Continuità assistenziale per altre ATS lombarde	€	0	0	724	0	0	0	0	0	0	0	0	0	0	0	0	0	0	0	0	0	0	0
410201011001000000	Prestazioni servizi farmaceutica convenzionata per ATS di appartenenza	€	0	0	724	0	0	0	0	0	0	0	0	0	0	0	0	0	0	0	0	0	0	0
410201011002000000	Prestazioni servizi farmaceutica convenzionata per altre ATS lombarde	€	0	0	724	0	0	0	0	0	0	0	0	0	0	0	0	0	0	0	0	0	0	0
410201012001000000	Prestazioni termali per ATS di appartenenza	€	0	0	724	0	0	0	0	0	0	0	0	0	0	0	0	0	0	0	0	0	0	0
410201012002000000	Prestazioni termali per altre ATS lombarde	€	0	0	724	0	0	0	0	0	0	0	0	0	0	0	0	0	0	0	0	0	0	0
410201013001000000	Prestazioni di trasporto ambulanze ed elisoccorso per ATS di appartenenza	€	0	0	724	0	0	0	0	0	0	0	0	0	0	0	0	0	0	0	0	0	0	0
410201013002000000	Prestazioni di trasporto ambulanze ed elisoccorso per ATS/ASST/Irccs della Regione	€	0	0	724	0	0	0	0	0	0	0	0	0	0	0	0	0	0	0	0	0	0	0
410201019001000000	Altre prestazioni sanitarie v/ATS di appartenenza	€	0	0	724	0	0	0	0	0	0	0	0	0	0	0	0	0	0	0	0	0	0	0
410201019002000000	Altre prestazioni sanitarie verso altre ATS/ASST/Fondazioni lombardi	€	0	0	724	0	0	0	0	0	0	0	0	0	0	0	0	0	0	0	0	0	0	0
410201020001000000	Altre prestazioni socio sanitarie v/ ATS di appartenenza	€	0	0	724	0	0	0	0	0	0	0	0	0	0	0	0	0	0	0	0	0	0	0
410201020001500000	Ricavi per Voucher socio-sanitari ATS della Regione	€	0	0	724	0	0	0	0	0	0	0	0	0	0	0	0	0	0	0	0	0	0	0
410201020002000000	Altre prestazioni socio sanitarie verso altre ATS/ASST/Fondazioni lombardi	€	0	0	724	0	0	0	0	0	0	0	0	0	0	0	0	0	0	0	0	0	0	0
410201030001000000	Ricavi per consulenza sanitaria per ATS di appartenenza	€	0	0	724	0	0	0	0	0	0	0	0	0	0	0	0	0	0	0	0	0	0	0
410201030002000000	Ricavi per consulenza sanitaria v/altre ATS-ASST-Fondazioni della Regione	€	0	0	724	0	0	0	0	0	0	0	0	0	0	0	0	0	0	0	0	0	0	0
410201050012000000	Ricavi per servizi di consulenza sanitaria in area pagamento (art. 55 c.1 lett. c) d) ed ex art. 57-58 CCNL) verso ATS-ASST-Fondazioni della Regione	€	0	0	724	0	0	0	0	0	0	0	0	0	0	0	0	0	0	0	0	0	0	0
410201050022000000	Ricavi per prestazioni sanitarie intramoenia - Altro verso ATS-ASST-Fondazioni della Regione	€	0	0	724	0	0	0	0	0	0	0	0	0	0	0	0	0	0	0	0	0	0	0
410201060080000000	Ricavi di ATS per attività di prevenzione, salute ambiente di lavoro, igiene pubblica ed ambientale verso ATS/ASST/Fondazioni della Regione	€	0	0	724	0	0	0	0	0	0	0	0	0	0	0	0	0	0	0	0	0	0	0
410201065002000000	Ricavi di ATS per sanzioni amministrative art. 12-bis, L.R. 31/1997 ATS/ASST/Fondazioni della Regione	€	0	0	724	0	0	0	0	0	0	0	0	0	0	0	0	0	0	0	0	0	0	0
410202005002000000	Ricavi per formazione verso ATS/ASST/Fondazioni della Regione	€	0	0	724	0	0	0	0	0	0	0	0	0	0	0	0	0	0	0	0	0	0	0
410202008001000000	Altri ricavi per prestazioni non sanitarie verso ATS/ASST/Fondazioni della Regione	€	0	0	724	0	0	0	0	0	0	0	0	0	0	0	0	0	0	0	0	0	0	0
410203008001000000	Altri proventi diversi verso ATS/ASST/Fondazioni della Regione	€	0	0	724	0	0	0	0	0	0	0	0	0	0	0	0	0	0	0	0	0	0	0
	A.3) Concorsi, recuperi, rimborsi per attività tipiche.																							
410302001001000000	Rimborso personale comandato e convenzionato c/o ATS/ASST/Fondazioni della Regione	€	0	0	724	0	0	0	0	0	0	0	0	0	0	0	0	0	0	0	0	0	0	0
410302002001000000	Rimborsi per Cessione di farmaci ed emoderivati verso ATS/ASST/Fondazioni della Regione [ESCLUSI EMODERIVATI GESTITI VIA CONSORZIO	€	0	0	724	0	0	0	0	0	0	0	0	0	0	0	0	0	0	0	0	0	0	0
410302002001200000	Rimborsi per Cessione emoderivati verso ATS/ASST/Fondazioni della Regione [SOLAMENTE OVE GESTITI NELL'AMBITO DEL CONSORZIO	€	0	0	724	0	0	0	0	0	0	0	0	0	0	0	0	0	0	0	0	0	0	0
410302003001000000	Rimborsi per Cessione di sangue ed emocomponenti verso ATS/ASST/Fondazioni della Regione	€	0	0	724	0	0	0	0	0	0	0	0	0	0	0	0	0	0	0	0	0	0	0
410302004001000000	Rimborso per acquisto altri beni da parte di ATS/ASST/Fondazioni della Regione	€	0	0	724	0	0	0	0	0	0	0	0	0	0	0	0	0	0	0	0	0	0	0
410302005001000000	Altri concorsi, recuperi e rimborsi per attività tipiche da parte di ATS/ASST/Fondazioni della Regione	€	0	0	724	0	0	0	0	0	0	0	0	0	0	0	0	0	0	0	0	0	0	0
	B.1) Acquisti di beni																							
420051001081000000	Farmaceutici: Specialità Medicinali da ATS/ASST/Fondazioni della Regione	€	0	0	724	0	0	0	0	0	0	0	0	0	0	0	0	0	0	0	0	0	0	0
420051001082000000	Farmaceutici: Specialità Medicinali (Doppio Canale ex Nota CUF 37) da ATS/ASST/Fondazioni della Regione	€	0	0	724	0	0	0	0	0	0	0	0	0	0	0	0	0	0	0	0	0	0	0
420051002081000000	Farmaceutici: Ossigeno da ATS/ASST/Fondazioni della Regione	€	0	0	724	0	0	0	0	0	0	0	0	0	0	0	0	0	0	0	0	0	0	0
420051002082000000	Farmaceutici: Ossigeno (Doppio Canale) da ATS/ASST/Fondazioni della Regione	€	0	0	724	0	0	0	0	0	0	0	0	0	0	0	0	0	0	0	0	0	0	0
420051003081000000	Emoderivati da ATS/ASST/Fondazioni della Regione [ESCLUSI EMODERIVATI GESTITI VIA CONSORZIO INTERREGIONALE]	€	0	0	724	0	0	0	0	0	0	0	0	0	0	0	0	0	0	0	0	0	0	0
420051003081200000	Emoderivati da ATS/ASST/Fondazioni della Regione [SOLAMENTE OVE GESTITI NELL'AMBITO DEL CONSORZIO INTERREGIONALE]	€	0	0	724	0	0	0	0	0	0	0	0	0	0	0	0	0	0	0	0	0	0	0
420051003082000000	Emoderivati (Doppio Canale ex Nota CUF 37) da ATS/ASST/Fondazioni della Regione	€	0	0	724	0	0	0	0	0	0	0	0	0	0	0	0	0	0	0	0	0	0	0
420051013081000000	Sangue ed emocomponenti da ATS/ASST/Fondazioni della Regione	€	0	0	724	0	0	0	0	0	0	0	0	0	0	0	0	0	0	0	0	0	0	0
420051080081000000	Altri beni e prodotti sanitari (escluso Specialità medicinali, ossigeno, emoderivati e sangue) da ATS/ASST/Fondazioni della Regione	€	0	0	724	0	0	0	0	0	0	0	0	0	0	0	0	0	0	0	0	0	0	0
420052080081000000	Altri beni non sanitari da ATS/ASST/Fondazioni della Regione	€	0	0	724	0	0	0	0	0	0	0	0	0	0	0	0	0	0	0	0	0	0	0
	B.2) Acquisti di servizi																							
420101003001010010	acquisto di prestazioni ambulatoriali da strutture pubbliche ubicate nel proprio territorio: ASST/ATS/Fondazioni pubbliche	€	0	0	724	0	0	0	0	0	0	0	0	0	0	0	0	0	0	0	0	0	0	0
420101003001010030	acquisto di prestazioni ambulatoriali in strutture pubbliche ubicate in altre province della Lombardia: ASST/ATS/Fondazioni pubbliche	€	0	0	724	0	0	0	0	0	0	0	0	0	0	0	0	0	0	0	0	0	0	0
420101003003010010	Prestazioni di "screening" in strutture pubbliche ubicate nel proprio territorio: ASST/ATS/Fondazioni pubbliche	€	0	0	724	0	0	0	0	0	0	0	0	0	0	0	0	0	0	0	0	0	0	0
420101003003010030	Prestazioni di "screening" in strutture pubbliche ubicate in altre province della Lombardia: ASST/ATS/Fondazioni pubbliche	€	0	0	724	0	0	0	0	0	0	0	0	0	0	0	0	0	0	0	0	0	0	0
420101003004010010	acquisto di prestazioni di Neuro-psichiatria Infantile (Uonpia) in strutture pubbliche ubicate nel proprio territorio: ASST/ATS/Fondazioni pubbliche	€	0	0	724	0	0	0	0	0	0	0	0	0	0	0	0	0	0	0	0	0	0	0
420101003004010030	acquisto di prestazioni di Neuro-psichiatria Infantile (Uonpia) in strutture pubbliche ubicate in altre province della Lombardia: ASST/ATS/Fondazioni pubbliche	€	0	0	724	0	0	0	0	0	0	0	0	0	0	0	0	0	0	0	0	0	0	0
420101006001010000	acquisto di Drg da strutture pubbliche ubicate nel proprio territorio: ASST/Fondazioni pubbliche	€	0	0	724	0	0	0	0	0	0	0	0	0	0	0	0	0	0	0	0	0	0	0
420101006001030000	acquisto di Drg da strutture pubbliche ubicate in altre province della Lombardia: ATS/ASST/Fondazioni pubbliche	€	0	0	724	0	0	0	0	0	0	0	0	0	0	0	0	0	0	0	0	0	0	0
420101007001010000	acquisto di prestazioni di psichiatria in strutture pubbliche ubicate nel proprio territorio: ASST/Fondazioni pubbliche	€	0	0	724	0	0	0	0	0	0	0	0	0	0	0	0	0	0	0	0	0	0	0
420101007001030000	acquisto di prestazioni di psichiatria in strutture pubbliche ubicate in altre province lombarde: ATS/ASST/Fondazioni pubbliche	€	0	0	724	0	0	0	0	0	0	0	0	0	0	0	0	0	0	0	0	0	0	0
420101008001010000	acquisto farmaci file F da struture pubbliche ubicate nel proprio territorio: ASST/Fondazioni pubbliche	€	0	0	724	0	0	0	0	0	0	0	0	0	0	0	0	0	0	0	0	0	0	0
420101008001030000	acquisto farmaci file F da strutture pubbliche ubicate in altre province della Regione: ATS/ASST/Fondazioni pubbliche	€	0	0	724	0	0	0	0	0	0	0	0	0	0	0	0	0	0	0	0	0	0	0
420101008001050000	acquisto farmaci file F da Istituti penitenziari (anche per il tramite di ASST/Fondazioni pubbliche)	€	0	0	724	0	0	0	0	0	0	0	0	0	0	0	0	0	0	0	0	0	0	0
420101008003010000	acquisto farmaci "Doppio canale" (ex Nota CUF 37 più ossigeno) da strutture pubbliche ubicate nel proprio territorio (rimborso farmaco più servizio): ASST/Fondazioni pubbliche	€	0	0	724	0	0	0	0	0	0	0	0	0	0	0	0	0	0	0	0	0	0	0
420101008003030000	acquisto farmaci "Doppio canale" (ex Nota CUF 37 più ossigeno) da strutture pubbliche ubicate in altre province (rimborso farmaco più servizio): ATS/ASST/Fondazioni pubbliche	€	0	0	724	0	0	0	0	0	0	0	0	0	0	0	0	0	0	0	0	0	0	0
420101008005010000	acquisto farmaci "Primo Ciclo" da strutture pubbliche ubicate nel proprio territorio: ASST/Fondazioni pubbliche	€	0	0	724	0	0	0	0	0	0	0	0	0	0	0	0	0	0	0	0	0	0	0
420101008005030000	acquisto farmaci "Primo Ciclo" da strutture pubbliche ubicate in altre province della Regione: ASST/Fondazioni pubbliche	€	0	0	724	0	0	0	0	0	0	0	0	0	0	0	0	0	0	0	0	0	0	0
420101011001040050	Acquisto di voucher sociosanitari da ATS/ASST/Fondazioni della Regione	€	0	0	724	0	0	0	0	0	0	0	0	0	0	0	0	0	0	0	0	0	0	0
420101011001080010	altri acquisti di prestazioni di servizi socio sanitari da ATS/ASST/Fondazioni della Regione	€	0	0	724	0	0	0	0	0	0	0	0	0	0	0	0	0	0	0	0	0	0	0
420101012002500000	Servizi di consulenza sanitaria in area pagamento (art. 55 c.1 lett. c) d) ed ex art. 57-58 CCNL) - attività v/ATS-ASST-Fondazioni della Regione	€	0	0	724	0	0	0	0	0	0	0	0	0	0	0	0	0	0	0	0	0	0	0
420101012003500000	Servizi di consulenza sanitaria in area pagamento (art. 55 c.2 CCNL) v/ATS-ASST-Fondazioni della Regione	€	0	0	724	0	0	0	0	0	0	0	0	0	0	0	0	0	0	0	0	0	0	0
420101013001035000	Altre Contribuzioni Passive e sussidi verso altre ATS/ASST/Fondazioni della regione	€	0	0	724	0	0	0	0	0	0	0	0	0	0	0	0	0	0	0	0	0	0	0
420101014001010000	Consulenze sanitarie da ATS/ASST/Fondazioni della Regione	€	0	0	724	0	0	0	0	0	0	0	0	0	0	0	0	0	0	0	0	0	0	0
420101014001015000	Consulenze socio-sanitarie da ATS/ASST/Fondazioni della Regione	€	0	0	724	0	0	0	0	0	0	0	0	0	0	0	0	0	0	0	0	0	0	0
420101014001020000	Consulenze scientifiche da ATS/ASST/Fondazioni della Regione	€	0	0	724	0	0	0	0	0	0	0	0	0	0	0	0	0	0	0	0	0	0	0
420101014003010000	Rimborso degli oneri stipendiali del personale sanitario che presta servizio in azienda in posizione di comando in ATS/ASST/Fondazioni della Regione	€	0	0	724	0	0	0	0	0	0	0	0	0	0	0	0	0	0	0	0	0	0	0
420101015001010000	Altre prestazioni per servizi sanitari da ATS/ASST/Fondazioni della Regione	€	0	0	724	0	0	0	0	0	0	0	0	0	0	0	0	0	0	0	0	0	0	0
420101015001015000	Altre prestazioni per servizi socio sanitari da ATS/ASST/Fondazioni della Regione	€	0	0	724	0	0	0	0	0	0	0	0	0	0	0	0	0	0	0	0	0	0	0
420102001004010000	Acquisto di altri servizi non sanitari da ATS/ASST/Fondazioni della Regione	€	0	0	724	0	0	0	0	0	0	0	0	0	0	0	0	0	0	0	0	0	0	0
420102002001010010	Consulenze non sanitarie da ATS/ASST/Fondazioni della Regione	€	0	0	724	0	0	0	0	0	0	0	0	0	0	0	0	0	0	0	0	0	0	0
420102002003010000	Rimborso degli oneri stipendiali del personale non sanitario che presta servizio in azienda in posizione di comando in ATS/ASST/Fondazioni della Regione	€	0	0	724	0	0	0	0	0	0	0	0	0	0	0	0	0	0	0	0	0	0	0
420102003002000000	Formazione esternalizzata da ATS/ASST/Fondazioni della Regione	€	0	0	724	0	0	0	0	0	0	0	0	0	0	0	0	0	0	0	0	0	0	0
	B.3) Manutenzione e riparazione (ordinaria esternalizzata)																							
420159000000000000	Manutenzioni e riparazioni da ATS/ASST/Fondazioni della Regione	€	0	0	724	0	0	0	0	0	0	0	0	0	0	0	0	0	0	0	0	0	0	0
	B.4) Godimento di beni di terzi																							
420208001000000000	Locazioni e noleggi da ATS/ASST/Fondazioni della Regione	€	0	0	724	0	0	0	0	0	0	0	0	0	0	0	0	0	0	0	0	0	0	0
	B.9 Oneri diversi di gestione																							
420304001200000000	Indennità, rimborso spese e oneri sociali per il direttore generale, direttore	€	0	0	724	0	0	0	0	0	0	0	0	0	0	0	0	0	0	0	0	0	0	0
420304002200000000	Indennità, rimborso spese e oneri sociali per il direttore scientifico a carico del	€	0	0	724	0	0	0	0	0	0	0	0	0	0	0	0	0	0	0	0	0	0	0
420304003200000000	Indennità, rimborso spese e oneri sociali per il direttore sociale a carico del	€	0	0	724	0	0	0	0	0	0	0	0	0	0	0	0	0	0	0	0	0	0	0
420305002000000000	Sanzioni verso ATS della Regione	€	0	0	724	0	0	0	0	0	0	0	0	0	0	0	0	0	0	0	0	0	0	0
	C.1 Interessi attivi																							
510103009000000000	Interessi attivi verso ATS-ASST-Fondazioni della Regione	€	0	0	724	0	0	0	0	0	0	0	0	0	0	0	0	0	0	0	0	0	0	0
	C.3 Interessi passivi																							
520103008000000000	Interessi passivi verso ATS-ASST-Fondazioni della Regione	€	0	0	724	0	0	0	0	0	0	0	0	0	0	0	0	0	0	0	0	0	0	0
	E.1) Proventi Straordinari																							
710102000000000000	Plusvalenze da ATS-ASST-Fondazioni della Regione	€	0	0	724	0	0	0	0	0	0	0	0	0	0	0	0	0	0	0	0	0	0	0
710301000000000000	Sopravvenienze e insussistenze attive verso ATS/ASST/Fondazioni della Regione	€	0	0	724	0	0	0	0	0	0	0	0	0	0	0	0	0	0	0	0	0	0	0
	E.2) Oneri Straordinari																							
720102000000000000	Minusvalenze da ATS-ASST-Fondazioni della Regione	€	0	0	724	0	0	0	0	0	0	0	0	0	0	0	0	0	0	0	0	0	0	0
720401000000000000	Sopravvenienze e insussistenze passive verso ATS/ASST/Fondazioni della Regione relative alla mobilità intraregionale	€	0	0	724	0	0	0	0	0	0	0	0	0	0	0	0	0	0	0	0	0	0	0
720401500000000000	Altre sopravvenienze e insussistenze passive verso ATS/ASST/Fondazioni della Regione	€	0	0	724	0	0	0	0	0	0	0	0	0	0	0	0	0	0	0	0	0	0	0

Dettaglio nota integrativa di: ASST DI CREMONA - Preventivo 2016		ASST LARIANA	ASST DELLA VALTELLINA E DELL'ALTO LARIO	ASST DELLA VALCAMONICA	ASST DI LECCO	ASST DI MONZA	ASST DI VIMERCATE	ASST PAPA GIOVANNI XXIII	ASST DI BERGAMO OVEST	ASST DI BERGAMO EST	ASST DEGLI SPEDALI CIVILI DI BRESCIA	ASST DELLA FRANCIACORTA	ASST DEL GARDA	ASST DI CREMONA	ASST DI MANTOVA	ASST DI CREMA	ASST DI PAVIA	INRCA CENTRO PER LE BRONC. - CASATENOVO	IRCCS ISTITUTO NAZIONALE DEI TUMORI	IRCCS ISTITUTO NEUROLOGICO CARLO BESTA	IRCCS POLICLINICO SAN MATTEO	IRCCS OSPEDALE POLICLINICO DI MILANO
(Valori in migliaia di Euro)		712	713	714	715	716	717	718	719	720	721	722	723	724	725	726	727	920	922	923	924	925
A.1. Contributi in conto esercizio.																						
Contributi vincolati da ATS/ASST/Fondazioni della regione (extra fondo)	€	0	0	0	0	0	0	0	0	0	0	0	0	0	0	0	0	0	0	0	0	0
Altri contributi da ATS/ASST/Fondazioni della regione (extra fondo)	€	0	0	0	0	0	0	0	0	0	0	0	0	0	0	0	0	0	0	0	0	0
A.2. Proventi e ricavi diversi.																						
ricavi per prestazioni drg per la ATS di appartenza	€	0	0	0	0	0	0	0	0	0	0	0	0	0	0	0	0	0	0	0	0	0
ricavi per prestazioni drg per altre ATS lombarde	€	0	0	0	0	0	0	0	0	0	0	0	0	0	0	0	0	0	0	0	0	0
ricavi per prestazioni attivita' ambulatoriale per la ATS di appartenenza	€	0	0	0	0	0	0	0	0	0	0	0	0	0	0	0	0	0	0	0	0	0
ricavi per prestazioni attivita' ambulatoriale per altre ATS lombarde	€	0	0	0	0	0	0	0	0	0	0	0	0	0	0	0	0	0	0	0	0	0
ricavi per prestazioni di "screening" ATS di appartenenza	€	0	0	0	0	0	0	0	0	0	0	0	0	0	0	0	0	0	0	0	0	0
ricavi per prestazioni di "screening" altre ATS della regione	€	0	0	0	0	0	0	0	0	0	0	0	0	0	0	0	0	0	0	0	0	0
ricavi per Neuro-psichiatria Infantile (Uonpia) per la ATS di appartenenza	€	0	0	0	0	0	0	0	0	0	0	0	0	0	0	0	0	0	0	0	0	0
ricavi per Neuro-psichiatria Infantile (Uonpia) per altre ATS lombarde	€	0	0	0	0	0	0	0	0	0	0	0	0	0	0	0	0	0	0	0	0	0
ricavi per attivita' di psichiatria (circ. 46/san) per la ATS di appartenenza	€	0	0	0	0	0	0	0	0	0	0	0	0	0	0	0	0	0	0	0	0	0
ricavi per attivita' di psichiatria (circ. 46/san) per altre ATS lombarde	€	0	0	0	0	0	0	0	0	0	0	0	0	0	0	0	0	0	0	0	0	0
ricavi per farmaci File F per la ATS di appartenenza	€	0	0	0	0	0	0	0	0	0	0	0	0	0	0	0	0	0	0	0	0	0
ricavi per farmaci File F per altre ATS lombarde	€	0	0	0	0	0	0	0	0	0	0	0	0	0	0	0	0	0	0	0	0	0
ricavi per i farmaci File F per carcerati (per conto Istituti penitenziari)	€	0	0	0	0	0	0	0	0	0	0	0	0	0	0	0	0	0	0	0	0	0
ricavi per farmaci erogati in "Doppio Canale" per ATS di appartenenza	€	0	0	0	0	0	0	0	0	0	0	0	0	0	0	0	0	0	0	0	0	0
ricavi per farmaci erogati in "Doppio Canale" per altre ATS lombarde	€	0	0	0	0	0	0	0	0	0	0	0	0	0	0	0	0	0	0	0	0	0
ricavi per farmaci erogati in "Primo ciclo" per ATS di appartenenza	€	0	0	0	0	0	0	0	0	0	0	0	0	0	0	0	0	0	0	0	0	0
ricavi per farmaci erogati in "Primo ciclo" per altre ATS lombarde	€	0	0	0	0	0	0	0	0	0	0	0	0	0	0	0	0	0	0	0	0	0
Prestazioni di servizi MMG, PLS, Continuità assistenziale per ATS di appartenenza	€	0	0	0	0	0	0	0	0	0	0	0	0	0	0	0	0	0	0	0	0	0
Prestazioni di servizi MMG, PLS, Continuità assistenziale per altre ATS lombarde	€	0	0	0	0	0	0	0	0	0	0	0	0	0	0	0	0	0	0	0	0	0
Prestazioni servizi farmaceutica convenzionata per ATS di appartenenza	€	0	0	0	0	0	0	0	0	0	0	0	0	0	0	0	0	0	0	0	0	0
Prestazioni servizi farmaceutica convenzionata per altre ATS lombarde	€	0	0	0	0	0	0	0	0	0	0	0	0	0	0	0	0	0	0	0	0	0
Prestazioni termali per ATS di appartenenza	€	0	0	0	0	0	0	0	0	0	0	0	0	0	0	0	0	0	0	0	0	0
Prestazioni termali per altre ATS lombarde	€	0	0	0	0	0	0	0	0	0	0	0	0	0	0	0	0	0	0	0	0	0
Prestazioni di trasporto ambulanze ed elisoccorso per ATS di appartenenza	€	0	0	0	0	0	0	0	0	0	0	0	0	0	0	0	0	0	0	0	0	0
Prestazioni di trasporto ambulanze ed elisoccorso per ATS/ASST/Irccs della Regione	€	0	0	0	0	0	0	0	0	0	0	0	0	0	0	0	0	0	0	0	0	0
Altre prestazioni sanitarie v/ATS di appartenenza	€	0	0	0	0	0	0	0	0	0	0	0	0	0	0	0	0	0	0	0	0	0
Altre prestazioni sanitarie verso altre ATS/ASST/Fondazioni lombardi	€	0	0	0	0	0	0	0	0	0	0	0	0	0	0	0	0	0	0	0	0	0
Altre prestazioni socio sanitarie v/ ATS di appartenenza	€	0	0	0	0	0	0	0	0	0	0	0	0	0	0	0	0	0	0	0	0	0
Ricavi per Voucher socio-sanitari ATS della Regione	€	0	0	0	0	0	0	0	0	0	0	0	0	0	0	0	0	0	0	0	0	0
Altre prestazioni socio sanitarie verso altre ATS/ASST/Fondazioni lombardi	€	0	0	0	0	0	0	0	0	0	0	0	0	0	0	0	0	0	0	0	0	0
Ricavi per consulenza sanitaria per ATS di appartenenza	€	0	0	0	0	0	0	0	0	0	0	0	0	0	0	0	0	0	0	0	0	0
Ricavi per consulenza sanitaria v/altre ATS-ASST-Fondazioni della Regione	€	0	0	0	0	0	0	0	0	0	0	0	0	0	0	0	0	0	0	0	0	0
Ricavi per servizi di consulenza sanitaria in area pagamento (art. 55 c.1 lett. c) d) ed ex art. 57-58 CCNL) verso ATS-ASST-Fondazioni della Regione	€	0	0	0	0	0	0	0	0	0	0	0	0	0	0	0	0	0	0	0	0	0
Ricavi per prestazioni sanitarie intramoenia - Altro verso ATS-ASST-Fondazioni della Regione	€	0	0	0	0	0	0	0	0	0	0	0	0	0	0	0	0	0	0	0	0	0
Ricavi di ATS per attività di prevenzione, salute ambiente di lavoro, igiene pubblica ed ambientale verso ATS/ASST/Fondazioni della Regione	€	0	0	0	0	0	0	0	0	0	0	0	0	0	0	0	0	0	0	0	0	0
Ricavi di ATS per sanzioni amministrative art. 12-bis, L.R. 31/1997 ATS/ASST/Fondazioni della Regione	€	0	0	0	0	0	0	0	0	0	0	0	0	0	0	0	0	0	0	0	0	0
Ricavi per formazione verso ATS/ASST/Fondazioni della Regione	€	0	0	0	0	0	0	0	0	0	0	0	0	0	0	0	0	0	0	0	0	0
Altri ricavi per prestazioni non sanitarie verso ATS/ASST/Fondazioni della Regione	€	0	0	0	0	0	0	0	0	0	0	0	0	0	0	0	0	0	0	0	0	0
Altri proventi diversi verso ATS/ASST/Fondazioni della Regione	€	0	0	0	0	0	0	0	0	0	0	0	0	0	0	0	0	0	0	0	0	0
A.3) Concorsi, recuperi, rimborsi per attività tipiche.																						
Rimborso personale comandato e convenzionato c/o ATS/ASST/Fondazioni della Regione	€	0	0	0	0	0	0	0	0	0	0	0	0	0	0	0	0	0	0	0	0	0
Rimborsi per Cessione di farmaci ed emoderivati verso ATS/ASST/Fondazioni della Regione [ESCLUSI EMODERIVATI GESTITI VIA CONSORZIO	€	0	0	0	0	0	0	0	0	0	0	0	0	0	0	0	0	0	0	0	0	0
Rimborsi per Cessione emoderivati verso ATS/ASST/Fondazioni della Regione [SOLAMENTE OVE GESTITI NELL'AMBITO DEL CONSORZIO	€	0	0	0	0	0	0	0	0	0	0	0	0	0	0	0	0	0	0	0	0	0
Rimborsi per Cessione di sangue ed emocomponenti verso ATS/ASST/Fondazioni della Regione	€	0	0	0	0	0	0	0	0	0	0	0	0	0	0	0	0	0	0	0	0	0
Rimborso per acquisto altri beni da parte di ATS/ASST/Fondazioni della Regione	€	0	0	0	0	0	0	0	0	0	0	0	0	0	0	0	0	0	0	0	0	0
Altri concorsi, recuperi e rimborsi per attività tipiche da parte di ATS/ASST/Fondazioni della Regione	€	0	0	0	0	0	0	0	0	0	0	0	0	0	0	0	0	0	0	0	0	0
B.1) Acquisti di beni																						
Farmaceutici: Specialità Medicinali da ATS/ASST/Fondazioni della Regione	€	0	0	0	0	0	0	0	0	0	0	0	0	0	0	0	0	0	0	0	0	0
Farmaceutici: Specialità Medicinali (Doppio Canale ex Nota CUF 37) da ATS/ASST/Fondazioni della Regione	€	0	0	0	0	0	0	0	0	0	0	0	0	0	0	0	0	0	0	0	0	0
Farmaceutici: Ossigeno da ATS/ASST/Fondazioni della Regione	€	0	0	0	0	0	0	0	0	0	0	0	0	0	0	0	0	0	0	0	0	0
Farmaceutici: Ossigeno (Doppio Canale) da ATS/ASST/Fondazioni della Regione	€	0	0	0	0	0	0	0	0	0	0	0	0	0	0	0	0	0	0	0	0	0
Emoderivati da ATS/ASST/Fondazioni della Regione [ESCLUSI EMODERIVATI GESTITI VIA CONSORZIO INTERREGIONALE]	€	0	0	0	0	0	0	0	0	0	0	0	0	0	0	0	0	0	0	0	0	0
Emoderivati da ATS/ASST/Fondazioni della Regione [SOLAMENTE OVE GESTITI NELL'AMBITO DEL CONSORZIO INTERREGIONALE]	€	0	0	0	0	0	0	0	0	0	0	0	0	0	0	0	0	0	0	0	0	0
Emoderivati (Doppio Canale ex Nota CUF 37) da ATS/ASST/Fondazioni della Regione	€	0	0	0	0	0	0	0	0	0	0	0	0	0	0	0	0	0	0	0	0	0
Sangue ed emocomponenti da ATS/ASST/Fondazioni della Regione	€	0	0	0	0	0	0	0	0	0	0	0	0	0	0	0	0	0	0	0	0	0
Altri beni e prodotti sanitari (escluso Specialità medicinali, ossigeno, emoderivati e sangue) da ATS/ASST/Fondazioni della Regione	€	0	0	0	0	0	0	0	0	0	0	0	0	0	0	0	0	0	0	0	0	0
Altri beni non sanitari da ATS/ASST/Fondazioni della Regione	€	0	0	0	0	0	0	0	0	0	0	0	0	0	0	0	0	0	0	0	0	0
B.2) Acquisti di servizi																						
acquisto di prestazioni ambulatoriali da strutture pubbliche ubicate nel proprio territorio: ASST/ATS/Fondazioni pubbliche	€	0	0	0	0	0	0	0	0	0	0	0	0	0	0	0	0	0	0	0	0	0
acquisto di prestazioni ambulatoriali in strutture pubbliche ubicate in altre province della Lombardia: ASST/ATS/Fondazioni pubbliche	€	0	0	0	0	0	0	0	0	0	0	0	0	0	0	0	0	0	0	0	0	0
Prestazioni di "screening" in strutture pubbliche ubicate nel proprio territorio: ASST/ATS/Fondazioni pubbliche	€	0	0	0	0	0	0	0	0	0	0	0	0	0	0	0	0	0	0	0	0	0
Prestazioni di "screening" in strutture pubbliche ubicate in altre province della Lombardia: ASST/ATS/Fondazioni pubbliche	€	0	0	0	0	0	0	0	0	0	0	0	0	0	0	0	0	0	0	0	0	0
acquisto di prestazioni di Neuro-psichiatria Infantile (Uonpia) in strutture pubbliche ubicate nel proprio territorio: ASST/ATS/Fondazioni pubbliche	€	0	0	0	0	0	0	0	0	0	0	0	0	0	0	0	0	0	0	0	0	0
acquisto di prestazioni di Neuro-psichiatria Infantile (Uonpia) in strutture pubbliche ubicate in altre province della Lombardia: ASST/ATS/Fondazioni pubbliche	€	0	0	0	0	0	0	0	0	0	0	0	0	0	0	0	0	0	0	0	0	0
acquisto di Drg da strutture pubbliche ubicate nel proprio territorio: ASST/Fondazioni pubbliche	€	0	0	0	0	0	0	0	0	0	0	0	0	0	0	0	0	0	0	0	0	0
acquisto di Drg da strutture pubbliche ubicate in altre province della Lombardia: ATS/ASST/Fondazioni pubbliche	€	0	0	0	0	0	0	0	0	0	0	0	0	0	0	0	0	0	0	0	0	0
acquisto di prestazioni di psichiatria in strutture pubbliche ubicate nel proprio territorio: ASST/Fondazioni pubbliche	€	0	0	0	0	0	0	0	0	0	0	0	0	0	0	0	0	0	0	0	0	0
acquisto di prestazioni di psichiatria in strutture pubbliche ubicate in altre province lombarde: ATS/ASST/Fondazioni pubbliche	€	0	0	0	0	0	0	0	0	0	0	0	0	0	0	0	0	0	0	0	0	0
acquisto farmaci file F da struture pubbliche ubicate nel proprio territorio: ASST/Fondazioni pubbliche	€	0	0	0	0	0	0	0	0	0	0	0	0	0	0	0	0	0	0	0	0	0
acquisto farmaci file F da strutture pubbliche ubicate in altre province della Regione: ATS/ASST/Fondazioni pubbliche	€	0	0	0	0	0	0	0	0	0	0	0	0	0	0	0	0	0	0	0	0	0
acquisto farmaci file F da Istituti penitenziari (anche per il tramite di ASST/Fondazioni pubbliche)	€	0	0	0	0	0	0	0	0	0	0	0	0	0	0	0	0	0	0	0	0	0
acquisto farmaci "Doppio canale" (ex Nota CUF 37 più ossigeno) da strutture pubbliche ubicate nel proprio territorio (rimborso farmaco più servizio): ASST/Fondazioni pubbliche	€	0	0	0	0	0	0	0	0	0	0	0	0	0	0	0	0	0	0	0	0	0
acquisto farmaci "Doppio canale" (ex Nota CUF 37 più ossigeno) da strutture pubbliche ubicate in altre province (rimborso farmaco più servizio): ATS/ASST/Fondazioni pubbliche	€	0	0	0	0	0	0	0	0	0	0	0	0	0	0	0	0	0	0	0	0	0
acquisto farmaci "Primo Ciclo" da strutture pubbliche ubicate nel proprio territorio: ASST/Fondazioni pubbliche	€	0	0	0	0	0	0	0	0	0	0	0	0	0	0	0	0	0	0	0	0	0
acquisto farmaci "Primo Ciclo" da strutture pubbliche ubicate in altre province della Regione: ASST/Fondazioni pubbliche	€	0	0	0	0	0	0	0	0	0	0	0	0	0	0	0	0	0	0	0	0	0
Acquisto di voucher sociosanitari da ATS/ASST/Fondazioni della Regione	€	0	0	0	0	0	0	0	0	0	0	0	0	0	0	0	0	0	0	0	0	0
altri acquisti di prestazioni di servizi socio sanitari da ATS/ASST/Fondazioni della Regione	€	0	0	0	0	0	0	0	0	0	0	0	0	0	0	0	0	0	0	0	0	0
Servizi di consulenza sanitaria in area pagamento (art. 55 c.1 lett. c) d) ed ex art. 57-58 CCNL) - attività v/ATS-ASST-Fondazioni della Regione	€	0	0	0	0	0	0	0	0	0	0	0	0	0	0	0	0	0	0	0	0	0
Servizi di consulenza sanitaria in area pagamento (art. 55 c.2 CCNL) v/ATS-ASST-Fondazioni della Regione	€	0	0	0	0	0	0	0	0	0	0	0	0	0	0	0	0	0	0	0	0	0
Altre Contribuzioni Passive e sussidi verso altre ATS/ASST/Fondazioni della regione	€	0	0	0	0	0	0	0	0	0	0	0	0	0	0	0	0	0	0	0	0	0
Consulenze sanitarie da ATS/ASST/Fondazioni della Regione	€	0	0	0	0	0	0	0	0	0	0	0	0	0	0	0	0	0	0	0	0	0
Consulenze socio-sanitarie da ATS/ASST/Fondazioni della Regione	€	0	0	0	0	0	0	0	0	0	0	0	0	0	0	0	0	0	0	0	0	0
Consulenze scientifiche da ATS/ASST/Fondazioni della Regione	€	0	0	0	0	0	0	0	0	0	0	0	0	0	0	0	0	0	0	0	0	0
Rimborso degli oneri stipendiali del personale sanitario che presta servizio in azienda in posizione di comando in ATS/ASST/Fondazioni della Regione	€	0	0	0	0	0	0	0	0	0	0	0	0	0	0	0	0	0	0	0	0	0
Altre prestazioni per servizi sanitari da ATS/ASST/Fondazioni della Regione	€	0	0	0	0	0	0	0	0	0	0	0	0	0	0	0	0	0	0	0	0	0
Altre prestazioni per servizi socio sanitari da ATS/ASST/Fondazioni della Regione	€	0	0	0	0	0	0	0	0	0	0	0	0	0	0	0	0	0	0	0	0	0
Acquisto di altri servizi non sanitari da ATS/ASST/Fondazioni della Regione	€	0	0	0	0	0	0	0	0	0	0	0	0	0	0	0	0	0	0	0	0	0
Consulenze non sanitarie da ATS/ASST/Fondazioni della Regione	€	0	0	0	0	0	0	0	0	0	0	0	0	0	0	0	0	0	0	0	0	0
Rimborso degli oneri stipendiali del personale non sanitario che presta servizio in azienda in posizione di comando in ATS/ASST/Fondazioni della Regione	€	0	0	0	0	0	0	0	0	0	0	0	0	0	0	0	0	0	0	0	0	0
Formazione esternalizzata da ATS/ASST/Fondazioni della Regione	€	0	0	0	0	0	0	0	0	0	0	0	0	0	0	0	0	0	0	0	0	0
B.3) Manutenzione e riparazione (ordinaria esternalizzata)																						
Manutenzioni e riparazioni da ATS/ASST/Fondazioni della Regione	€	0	0	0	0	0	0	0	0	0	0	0	0	0	0	0	0	0	0	0	0	0
B.4) Godimento di beni di terzi																						
Locazioni e noleggi da ATS/ASST/Fondazioni della Regione	€	0	0	0	0	0	0	0	0	0	0	0	0	0	0	0	0	0	0	0	0	0
B.9 Oneri diversi di gestione																						
Indennità, rimborso spese e oneri sociali per il direttore generale, direttore	€	0	0	0	0	0	0	0	0	0	0	0	0	0	0	0	0	0	0	0	0	0
Indennità, rimborso spese e oneri sociali per il direttore scientifico a carico del	€	0	0	0	0	0	0	0	0	0	0	0	0	0	0	0	0	0	0	0	0	0
Indennità, rimborso spese e oneri sociali per il direttore sociale a carico del	€	0	0	0	0	0	0	0	0	0	0	0	0	0	0	0	0	0	0	0	0	0
Sanzioni verso ATS della Regione	€	0	0	0	0	0	0	0	0	0	0	0	0	0	0	0	0	0	0	0	0	0
C.1 Interessi attivi																						
Interessi attivi verso ATS-ASST-Fondazioni della Regione	€	0	0	0	0	0	0	0	0	0	0	0	0	0	0	0	0	0	0	0	0	0
C.3 Interessi passivi																						
Interessi passivi verso ATS-ASST-Fondazioni della Regione	€	0	0	0	0	0	0	0	0	0	0	0	0	0	0	0	0	0	0	0	0	0
E.1) Proventi Straordinari																						
Plusvalenze da ATS-ASST-Fondazioni della Regione	€	0	0	0	0	0	0	0	0	0	0	0	0	0	0	0	0	0	0	0	0	0
Sopravvenienze e insussistenze attive verso ATS/ASST/Fondazioni della Regione	€	0	0	0	0	0	0	0	0	0	0	0	0	0	0	0	0	0	0	0	0	0
E.2) Oneri Straordinari																						
Minusvalenze da ATS-ASST-Fondazioni della Regione	€	0	0	0	0	0	0	0	0	0	0	0	0	0	0	0	0	0	0	0	0	0
Sopravvenienze e insussistenze passive verso ATS/ASST/Fondazioni della Regione relative alla mobilità intraregionale	€	0	0	0	0	0	0	0	0	0	0	0	0	0	0	0	0	0	0	0	0	0
Altre sopravvenienze e insussistenze passive verso ATS/ASST/Fondazioni della Regione	€	0	0	0	0	0	0	0	0	0	0	0	0	0	0	0	0	0	0	0	0	0

S.C.R.I.B.A.

COD_COGE	Dettaglio nota integrativa di: ASST DI CREMONA - Preventivo 2016		TOTALE N.I.	TOTALE FOGLIO CONS	Codice Azienda	ATS DELLA CITTA' METROPOLITANA DI MILANO	ATS DELL'INSUBRIA	ATS DELLA MONTAGNA	ATS DELLA BRIANZA	ATS DI BERGAMO	ATS DI BRESCIA	ATS DELLA VAL PADANA	ATS DI PAVIA	ASST GRANDE OSPEDALE METROPOLITANO NIGUARDA	ASST SANTI PAOLO E CARLO	ASST FATEBENEFRATELLI SACCO	ASST CENTRO SPECIALISTICO ORTOPEDICO TRAUMATOLOGICO	ASST OVEST MILANESE	ASST RHODENSE	ASST NORD MILANO	ASST MELEGNANO E DELLA MARTESANA	ASST DI LODI	ASST DEI SETTE LAGHI	ASST DELLA VALLE OLONA
	(Valori in migliaia di Euro)			724		321	322	323	324	325	326	327	328	701	702	703	704	705	706	707	708	709	710	711
	A.1. Contributi in conto esercizio.																							
410102003001000000	Contributi vincolati da ATS/ASST/Fondazioni della regione (extra fondo)	€		0	724																			
410102003002000000	Altri contributi da ATS/ASST/Fondazioni della regione (extra fondo)	€		0	724																			
	A.2. Proventi e ricavi diversi.																							
410201001001000000	ricavi per prestazioni drg per la ATS di appartenza	€		0	724																			
410201001002000000	ricavi per prestazioni drg per altre ATS lombarde	€		0	724																			
410201002001000000	ricavi per prestazioni attivita' ambulatoriale per la ATS di appartenenza	€		0	724																			
410201002002000000	ricavi per prestazioni attivita' ambulatoriale per altre ATS lombarde	€		0	724																			
410201002011000000	ricavi per prestazioni di "screening" ATS di appartenenza	€		0	724																			
410201002012000000	ricavi per prestazioni di "screening" altre ATS della regione	€		0	724																			
410201002021000000	ricavi per Neuro-psichiatria Infantile (Uonpia) per la ATS di appartenenza	€		0	724																			
410201002022000000	ricavi per Neuro-psichiatria Infantile (Uonpia) per altre ATS lombarde	€		0	724																			
410201003001000000	ricavi per attivita' di psichiatria (circ. 46/san) per la ATS di appartenenza	€		0	724																			
410201003002000000	ricavi per attivita' di psichiatria (circ. 46/san) per altre ATS lombarde	€		0	724																			
410201004001000000	ricavi per farmaci File F per la ATS di appartenenza	€		0	724																			
410201004002000000	ricavi per farmaci File F per altre ATS lombarde	€		0	724																			
410201004008000000	ricavi per i farmaci File F per carcerati (per conto Istituti penitenziari)	€		0	724																			
410201005001000000	ricavi per farmaci erogati in "Doppio Canale" per ATS di appartenenza	€		1825	724							1.825												
410201005002000000	ricavi per farmaci erogati in "Doppio Canale" per altre ATS lombarde	€		0	724																			
410201006001000000	ricavi per farmaci erogati in "Primo ciclo" per ATS di appartenenza	€		0	724																			
410201006002000000	ricavi per farmaci erogati in "Primo ciclo" per altre ATS lombarde	€		0	724																			
410201010001000000	Prestazioni di servizi MMG, PLS, Continuità assistenziale per ATS di appartenenza	€		0	724																			
410201010002000000	Prestazioni di servizi MMG, PLS, Continuità assistenziale per altre ATS lombarde	€		0	724																			
410201011001000000	Prestazioni servizi farmaceutica convenzionata per ATS di appartenenza	€		0	724																			
410201011002000000	Prestazioni servizi farmaceutica convenzionata per altre ATS lombarde	€		0	724																			
410201012001000000	Prestazioni termali per ATS di appartenenza	€		0	724																			
410201012002000000	Prestazioni termali per altre ATS lombarde	€		0	724																			
410201013001000000	Prestazioni di trasporto ambulanze ed elisoccorso per ATS di appartenenza	€		0	724																			
410201013002000000	Prestazioni di trasporto ambulanze ed elisoccorso per ATS/ASST/Irccs della Regione	€		0	724																			
410201019001000000	Altre prestazioni sanitarie v/ATS di appartenenza	€		0	724																			
410201019002000000	Altre prestazioni sanitarie verso altre ATS/ASST/Fondazioni lombardi	€		0	724																			
410201020001000000	Altre prestazioni socio sanitarie v/ ATS di appartenenza	€		0	724																			
410201020001500000	Ricavi per Voucher socio-sanitari ATS della Regione	€		0	724																			
410201020002000000	Altre prestazioni socio sanitarie verso altre ATS/ASST/Fondazioni lombardi	€		0	724																			
410201030001000000	Ricavi per consulenza sanitaria per ATS di appartenenza	€		0	724																			
410201030002000000	Ricavi per consulenza sanitaria v/altre ATS-ASST-Fondazioni della Regione	€		0	724																			
410201050012000000	Ricavi per servizi di consulenza sanitaria in area pagamento (art. 55 c.1 lett. c) d) ed ex art. 57-58 CCNL) verso ATS-ASST-Fondazioni della Regione	€		0	724																			
410201050022000000	Ricavi per prestazioni sanitarie intramoenia - Altro verso ATS-ASST-Fondazioni della Regione	€		0	724																			
410201060080000000	Ricavi di ATS per attività di prevenzione, salute ambiente di lavoro, igiene pubblica ed ambientale verso ATS/ASST/Fondazioni della Regione	€		0	724																			
410201065002000000	Ricavi di ATS per sanzioni amministrative art. 12-bis, L.R. 31/1997 ATS/ASST/Fondazioni della Regione	€		0	724																			
410202005002000000	Ricavi per formazione verso ATS/ASST/Fondazioni della Regione	€		0	724																			
410202008001000000	Altri ricavi per prestazioni non sanitarie verso ATS/ASST/Fondazioni della Regione	€		0	724																			
410203008001000000	Altri proventi diversi verso ATS/ASST/Fondazioni della Regione	€		0	724																			
	A.3) Concorsi, recuperi, rimborsi per attività tipiche.																							
410302001001000000	Rimborso personale comandato e convenzionato c/o ATS/ASST/Fondazioni della Regione	€		0	724																			
410302002001000000	Rimborsi per Cessione di farmaci ed emoderivati verso ATS/ASST/Fondazioni della Regione [ESCLUSI EMODERIVATI GESTITI VIA CONSORZIO	€		0	724																			
410302002001200000	Rimborsi per Cessione emoderivati verso ATS/ASST/Fondazioni della Regione [SOLAMENTE OVE GESTITI NELL'AMBITO DEL CONSORZIO	€		0	724																			
410302003001000000	Rimborsi per Cessione di sangue ed emocomponenti verso ATS/ASST/Fondazioni della Regione	€		0	724																			
410302004001000000	Rimborso per acquisto altri beni da parte di ATS/ASST/Fondazioni della Regione	€		0	724																			
410302005001000000	Altri concorsi, recuperi e rimborsi per attività tipiche da parte di ATS/ASST/Fondazioni della Regione	€		0	724																			
	B.1) Acquisti di beni																							
420051001081000000	Farmaceutici: Specialità Medicinali da ATS/ASST/Fondazioni della Regione	€		0	724																			
420051001082000000	Farmaceutici: Specialità Medicinali (Doppio Canale ex Nota CUF 37) da ATS/ASST/Fondazioni della Regione	€		0	724																			
420051002081000000	Farmaceutici: Ossigeno da ATS/ASST/Fondazioni della Regione	€		0	724																			
420051002082000000	Farmaceutici: Ossigeno (Doppio Canale) da ATS/ASST/Fondazioni della Regione	€		0	724																			
420051003081000000	Emoderivati da ATS/ASST/Fondazioni della Regione [ESCLUSI EMODERIVATI GESTITI VIA CONSORZIO INTERREGIONALE]	€		0	724																			
420051003081200000	Emoderivati da ATS/ASST/Fondazioni della Regione [SOLAMENTE OVE GESTITI NELL'AMBITO DEL CONSORZIO INTERREGIONALE]	€		0	724																			
420051003082000000	Emoderivati (Doppio Canale ex Nota CUF 37) da ATS/ASST/Fondazioni della Regione	€		0	724																			
420051013081000000	Sangue ed emocomponenti da ATS/ASST/Fondazioni della Regione	€		0	724																			
420051080081000000	Altri beni e prodotti sanitari (escluso Specialità medicinali, ossigeno, emoderivati e sangue) da ATS/ASST/Fondazioni della Regione	€		0	724																			
420052080081000000	Altri beni non sanitari da ATS/ASST/Fondazioni della Regione	€		0	724																			
	B.2) Acquisti di servizi																							
420101003001010010	acquisto di prestazioni ambulatoriali da strutture pubbliche ubicate nel proprio territorio: ASST/ATS/Fondazioni pubbliche	€		0	724																			
420101003001010030	acquisto di prestazioni ambulatoriali in strutture pubbliche ubicate in altre province della Lombardia: ASST/ATS/Fondazioni pubbliche	€		0	724																			
420101003003010010	Prestazioni di "screening" in strutture pubbliche ubicate nel proprio territorio: ASST/ATS/Fondazioni pubbliche	€		0	724																			
420101003003010030	Prestazioni di "screening" in strutture pubbliche ubicate in altre province della Lombardia: ASST/ATS/Fondazioni pubbliche	€		0	724																			
420101003004010010	acquisto di prestazioni di Neuro-psichiatria Infantile (Uonpia) in strutture pubbliche ubicate nel proprio territorio: ASST/ATS/Fondazioni pubbliche	€		0	724																			
420101003004010030	acquisto di prestazioni di Neuro-psichiatria Infantile (Uonpia) in strutture pubbliche ubicate in altre province della Lombardia: ASST/ATS/Fondazioni pubbliche	€		0	724																			
420101006001010000	acquisto di Drg da strutture pubbliche ubicate nel proprio territorio: ASST/Fondazioni pubbliche	€		0	724																			
420101006001030000	acquisto di Drg da strutture pubbliche ubicate in altre province della Lombardia: ATS/ASST/Fondazioni pubbliche	€		0	724																			
420101007001010000	acquisto di prestazioni di psichiatria in strutture pubbliche ubicate nel proprio territorio: ASST/Fondazioni pubbliche	€		0	724																			
420101007001030000	acquisto di prestazioni di psichiatria in strutture pubbliche ubicate in altre province lombarde: ATS/ASST/Fondazioni pubbliche	€		0	724																			
420101008001010000	acquisto farmaci file F da struture pubbliche ubicate nel proprio territorio: ASST/Fondazioni pubbliche	€		0	724																			
420101008001030000	acquisto farmaci file F da strutture pubbliche ubicate in altre province della Regione: ATS/ASST/Fondazioni pubbliche	€		0	724																			
420101008001050000	acquisto farmaci file F da Istituti penitenziari (anche per il tramite di ASST/Fondazioni pubbliche)	€		0	724																			
420101008003010000	acquisto farmaci "Doppio canale" (ex Nota CUF 37 più ossigeno) da strutture pubbliche ubicate nel proprio territorio (rimborso farmaco più servizio): ASST/Fondazioni pubbliche	€		0	724																			
420101008003030000	acquisto farmaci "Doppio canale" (ex Nota CUF 37 più ossigeno) da strutture pubbliche ubicate in altre province (rimborso farmaco più servizio): ATS/ASST/Fondazioni pubbliche	€		0	724																			
420101008005010000	acquisto farmaci "Primo Ciclo" da strutture pubbliche ubicate nel proprio territorio: ASST/Fondazioni pubbliche	€		0	724																			
420101008005030000	acquisto farmaci "Primo Ciclo" da strutture pubbliche ubicate in altre province della Regione: ASST/Fondazioni pubbliche	€		0	724																			
420101011001040050	Acquisto di voucher sociosanitari da ATS/ASST/Fondazioni della Regione	€		0	724																			
420101011001080010	altri acquisti di prestazioni di servizi socio sanitari da ATS/ASST/Fondazioni della Regione	€		0	724																			
420101012002500000	Servizi di consulenza sanitaria in area pagamento (art. 55 c.1 lett. c) d) ed ex art. 57-58 CCNL) - attività v/ATS-ASST-Fondazioni della Regione	€		0	724																			
420101012003500000	Servizi di consulenza sanitaria in area pagamento (art. 55 c.2 CCNL) v/ATS-ASST-Fondazioni della Regione	€		0	724																			
420101013001035000	Altre Contribuzioni Passive e sussidi verso altre ATS/ASST/Fondazioni della regione	€		0	724																			
420101014001010000	Consulenze sanitarie da ATS/ASST/Fondazioni della Regione	€		0	724																			
420101014001015000	Consulenze socio-sanitarie da ATS/ASST/Fondazioni della Regione	€		0	724																			
420101014001020000	Consulenze scientifiche da ATS/ASST/Fondazioni della Regione	€		0	724																			
420101014003010000	Rimborso degli oneri stipendiali del personale sanitario che presta servizio in azienda in posizione di comando in ATS/ASST/Fondazioni della Regione	€		0	724																			
420101015001010000	Altre prestazioni per servizi sanitari da ATS/ASST/Fondazioni della Regione	€		0	724																			
420101015001015000	Altre prestazioni per servizi socio sanitari da ATS/ASST/Fondazioni della Regione	€		0	724																			
420102001004010000	Acquisto di altri servizi non sanitari da ATS/ASST/Fondazioni della Regione	€		0	724																			
420102002001010010	Consulenze non sanitarie da ATS/ASST/Fondazioni della Regione	€		0	724																			
420102002003010000	Rimborso degli oneri stipendiali del personale non sanitario che presta servizio in azienda in posizione di comando in ATS/ASST/Fondazioni della Regione	€		0	724																			
420102003002000000	Formazione esternalizzata da ATS/ASST/Fondazioni della Regione	€		0	724																			
	B.3) Manutenzione e riparazione (ordinaria esternalizzata)																							
420159000000000000	Manutenzioni e riparazioni da ATS/ASST/Fondazioni della Regione	€		0	724																			
	B.4) Godimento di beni di terzi																							
420208001000000000	Locazioni e noleggi da ATS/ASST/Fondazioni della Regione	€		0	724																			
	B.9 Oneri diversi di gestione																							
420304001200000000	Indennità, rimborso spese e oneri sociali per il direttore generale, direttore sanitario, direttore amministrativo e componenti del collegio sindacale v/ATS-ASST-Fondazioni d/Regione	€		0	724																			
420305002000000000	Sanzioni verso ATS della Regione	€		0	724																			
	C.1 Interessi attivi																							
510103009000000000	Interessi attivi verso ATS-ASST-Fondazioni della Regione	€		0	724																			
	C.3 Interessi passivi																							
520103008000000000	Interessi passivi verso ATS-ASST-Fondazioni della Regione	€		0	724																			
	E.1) Proventi Straordinari																							
710102000000000000	Plusvalenze da ATS-ASST-Fondazioni della Regione	€		0	724																			
710301000000000000	Sopravvenienze e insussistenze attive verso ATS/ASST/Fondazioni della Regione	€		0	724																			
	E.2) Oneri Straordinari																							
720102000000000000	Minusvalenze da ATS-ASST-Fondazioni della Regione	€		0	724																			
720401000000000000	Sopravvenienze e insussistenze passive verso ATS/ASST/Fondazioni della Regione relative alla mobilità intraregionale	€		0	724																			
720401500000000000	Altre sopravvenienze e insussistenze passive verso ATS/ASST/Fondazioni della Regione	€		0	724																			

Dettaglio nota integrativa di: ASST DI CREMONA - Preventivo 2016		ASST LARIANA	ASST DELLA VALTELLINA E DELL'ALTO LARIO	ASST DELLA VALCAMONICA	ASST DI LECCO	ASST DI MONZA	ASST DI VIMERCATE	ASST PAPA GIOVANNI XXIII	ASST DI BERGAMO OVEST	ASST DI BERGAMO EST	ASST DEGLI SPEDALI CIVILI DI BRESCIA	ASST DELLA FRANCIACORTA	ASST DEL GARDA	ASST DI CREMONA	ASST DI MANTOVA	ASST DI CREMA	ASST DI PAVIA	INRCA CENTRO PER LE BRONC. - CASATENOVO	IRCCS ISTITUTO NAZIONALE DEI TUMORI	IRCCS ISTITUTO NEUROLOGICO CARLO BESTA	IRCCS POLICLINICO SAN MATTEO	IRCCS OSPEDALE POLICLINICO DI MILANO
(Valori in migliaia di Euro)		712	713	714	715	716	717	718	719	720	721	722	723	724	725	726	727	920	922	923	924	925
A.1. Contributi in conto esercizio.																						
Contributi vincolati da ATS/ASST/Fondazioni della regione (extra fondo)	€																					
Altri contributi da ATS/ASST/Fondazioni della regione (extra fondo)	€																					
A.2. Proventi e ricavi diversi.																						
ricavi per prestazioni drg per la ATS di appartenza	€																					
ricavi per prestazioni drg per altre ATS lombarde	€																					
ricavi per prestazioni attivita' ambulatoriale per la ATS di appartenenza	€																					
ricavi per prestazioni attivita' ambulatoriale per altre ATS lombarde	€																					
ricavi per prestazioni di "screening" ATS di appartenenza	€																					
ricavi per prestazioni di "screening" altre ATS della regione	€																					
ricavi per Neuro-psichiatria Infantile (Uonpia) per la ATS di appartenenza	€																					
ricavi per Neuro-psichiatria Infantile (Uonpia) per altre ATS lombarde	€																					
ricavi per attivita' di psichiatria (circ. 46/san) per la ATS di appartenenza	€																					
ricavi per attivita' di psichiatria (circ. 46/san) per altre ATS lombarde	€																					
ricavi per farmaci File F per la ATS di appartenenza	€																					
ricavi per farmaci File F per altre ATS lombarde	€																					
ricavi per i farmaci File F per carcerati (per conto Istituti penitenziari)	€																					
ricavi per farmaci erogati in "Doppio Canale" per ATS di appartenenza	€																					
ricavi per farmaci erogati in "Doppio Canale" per altre ATS lombarde	€																					
ricavi per farmaci erogati in "Primo ciclo" per ATS di appartenenza	€																					
ricavi per farmaci erogati in "Primo ciclo" per altre ATS lombarde	€																					
Prestazioni di servizi MMG, PLS, Continuità assistenziale per ATS di appartenenza	€																					
Prestazioni di servizi MMG, PLS, Continuità assistenziale per altre ATS lombarde	€																					
Prestazioni servizi farmaceutica convenzionata per ATS di appartenenza	€																					
Prestazioni servizi farmaceutica convenzionata per altre ATS lombarde	€																					
Prestazioni termali per ATS di appartenenza	€																					
Prestazioni termali per altre ATS lombarde	€																					
Prestazioni di trasporto ambulanze ed elisoccorso per ATS di appartenenza	€																					
Prestazioni di trasporto ambulanze ed elisoccorso per ATS/ASST/Irccs della Regione	€																					
Altre prestazioni sanitarie v/ATS di appartenenza	€																					
Altre prestazioni sanitarie verso altre ATS/ASST/Fondazioni lombardi	€																					
Altre prestazioni socio sanitarie v/ ATS di appartenenza	€																					
Ricavi per Voucher socio-sanitari ATS della Regione	€																					
Altre prestazioni socio sanitarie verso altre ATS/ASST/Fondazioni lombardi	€																					
Ricavi per consulenza sanitaria per ATS di appartenenza	€																					
Ricavi per consulenza sanitaria v/altre ATS-ASST-Fondazioni della Regione	€																					
Ricavi per servizi di consulenza sanitaria in area pagamento (art. 55 c.1 lett. c) d) ed ex art. 57-58 CCNL) verso ATS-ASST-Fondazioni della Regione	€																					
Ricavi per prestazioni sanitarie intramoenia - Altro verso ATS-ASST-Fondazioni della Regione	€																					
Ricavi di ATS per attività di prevenzione, salute ambiente di lavoro, igiene pubblica ed ambientale verso ATS/ASST/Fondazioni della Regione	€																					
Ricavi di ATS per sanzioni amministrative art. 12-bis, L.R. 31/1997 ATS/ASST/Fondazioni della Regione	€																					
Ricavi per formazione verso ATS/ASST/Fondazioni della Regione	€																					
Altri ricavi per prestazioni non sanitarie verso ATS/ASST/Fondazioni della Regione	€																					
Altri proventi diversi verso ATS/ASST/Fondazioni della Regione	€																					
A.3) Concorsi, recuperi, rimborsi per attività tipiche.																						
Rimborso personale comandato e convenzionato c/o ATS/ASST/Fondazioni della Regione	€																					
Rimborsi per Cessione di farmaci ed emoderivati verso ATS/ASST/Fondazioni della Regione [ESCLUSI EMODERIVATI GESTITI VIA CONSORZIO	€																					
Rimborsi per Cessione emoderivati verso ATS/ASST/Fondazioni della Regione [SOLAMENTE OVE GESTITI NELL'AMBITO DEL CONSORZIO	€																					
Rimborsi per Cessione di sangue ed emocomponenti verso ATS/ASST/Fondazioni della Regione	€																					
Rimborso per acquisto altri beni da parte di ATS/ASST/Fondazioni della Regione	€																					
Altri concorsi, recuperi e rimborsi per attività tipiche da parte di ATS/ASST/Fondazioni della Regione	€																					
B.1) Acquisti di beni																						
Farmaceutici: Specialità Medicinali da ATS/ASST/Fondazioni della Regione	€																					
Farmaceutici: Specialità Medicinali (Doppio Canale ex Nota CUF 37) da ATS/ASST/Fondazioni della Regione	€																					
Farmaceutici: Ossigeno da ATS/ASST/Fondazioni della Regione	€																					
Farmaceutici: Ossigeno (Doppio Canale) da ATS/ASST/Fondazioni della Regione	€																					
Emoderivati da ATS/ASST/Fondazioni della Regione [ESCLUSI EMODERIVATI GESTITI VIA CONSORZIO INTERREGIONALE]	€																					
Emoderivati da ATS/ASST/Fondazioni della Regione [SOLAMENTE OVE GESTITI NELL'AMBITO DEL CONSORZIO INTERREGIONALE]	€																					
Emoderivati (Doppio Canale ex Nota CUF 37) da ATS/ASST/Fondazioni della Regione	€																					
Sangue ed emocomponenti da ATS/ASST/Fondazioni della Regione	€																					
Altri beni e prodotti sanitari (escluso Specialità medicinali, ossigeno, emoderivati e sangue) da ATS/ASST/Fondazioni della Regione	€																					
Altri beni non sanitari da ATS/ASST/Fondazioni della Regione	€																					
B.2) Acquisti di servizi																						
acquisto di prestazioni ambulatoriali da strutture pubbliche ubicate nel proprio territorio: ASST/ATS/Fondazioni pubbliche	€																					
acquisto di prestazioni ambulatoriali in strutture pubbliche ubicate in altre province della Lombardia: ASST/ATS/Fondazioni pubbliche	€																					
Prestazioni di "screening" in strutture pubbliche ubicate nel proprio territorio: ASST/ATS/Fondazioni pubbliche	€																					
Prestazioni di "screening" in strutture pubbliche ubicate in altre province della Lombardia: ASST/ATS/Fondazioni pubbliche	€																					
acquisto di prestazioni di Neuro-psichiatria Infantile (Uonpia) in strutture pubbliche ubicate nel proprio territorio: ASST/ATS/Fondazioni pubbliche	€																					
acquisto di prestazioni di Neuro-psichiatria Infantile (Uonpia) in strutture pubbliche ubicate in altre province della Lombardia: ASST/ATS/Fondazioni pubbliche	€																					
acquisto di Drg da strutture pubbliche ubicate nel proprio territorio: ASST/Fondazioni pubbliche	€																					
acquisto di Drg da strutture pubbliche ubicate in altre province della Lombardia: ATS/ASST/Fondazioni pubbliche	€																					
acquisto di prestazioni di psichiatria in strutture pubbliche ubicate nel proprio territorio: ASST/Fondazioni pubbliche	€																					
acquisto di prestazioni di psichiatria in strutture pubbliche ubicate in altre province lombarde: ATS/ASST/Fondazioni pubbliche	€																					
acquisto farmaci file F da struture pubbliche ubicate nel proprio territorio: ASST/Fondazioni pubbliche	€																					
acquisto farmaci file F da strutture pubbliche ubicate in altre province della Regione: ATS/ASST/Fondazioni pubbliche	€																					
acquisto farmaci file F da Istituti penitenziari (anche per il tramite di ASST/Fondazioni pubbliche)	€																					
acquisto farmaci "Doppio canale" (ex Nota CUF 37 più ossigeno) da strutture pubbliche ubicate nel proprio territorio (rimborso farmaco più servizio): ASST/Fondazioni pubbliche	€																					
acquisto farmaci "Doppio canale" (ex Nota CUF 37 più ossigeno) da strutture pubbliche ubicate in altre province (rimborso farmaco più servizio): ATS/ASST/Fondazioni pubbliche	€																					
acquisto farmaci "Primo Ciclo" da strutture pubbliche ubicate nel proprio territorio: ASST/Fondazioni pubbliche	€																					
acquisto farmaci "Primo Ciclo" da strutture pubbliche ubicate in altre province della Regione: ASST/Fondazioni pubbliche	€																					
Acquisto di voucher sociosanitari da ATS/ASST/Fondazioni della Regione	€																					
altri acquisti di prestazioni di servizi socio sanitari da ATS/ASST/Fondazioni della Regione	€																					
Servizi di consulenza sanitaria in area pagamento (art. 55 c.1 lett. c) d) ed ex art. 57-58 CCNL) - attività v/ATS-ASST-Fondazioni della Regione	€																					
Servizi di consulenza sanitaria in area pagamento (art. 55 c.2 CCNL) v/ATS-ASST-Fondazioni della Regione	€																					
Altre Contribuzioni Passive e sussidi verso altre ATS/ASST/Fondazioni della regione	€																					
Consulenze sanitarie da ATS/ASST/Fondazioni della Regione	€																					
Consulenze socio-sanitarie da ATS/ASST/Fondazioni della Regione	€																					
Consulenze scientifiche da ATS/ASST/Fondazioni della Regione	€																					
Rimborso degli oneri stipendiali del personale sanitario che presta servizio in azienda in posizione di comando in ATS/ASST/Fondazioni della Regione	€																					
Altre prestazioni per servizi sanitari da ATS/ASST/Fondazioni della Regione	€																					
Altre prestazioni per servizi socio sanitari da ATS/ASST/Fondazioni della Regione	€																					
Acquisto di altri servizi non sanitari da ATS/ASST/Fondazioni della Regione	€																					
Consulenze non sanitarie da ATS/ASST/Fondazioni della Regione	€																					
Rimborso degli oneri stipendiali del personale non sanitario che presta servizio in azienda in posizione di comando in ATS/ASST/Fondazioni della Regione	€																					
Formazione esternalizzata da ATS/ASST/Fondazioni della Regione	€																					
B.3) Manutenzione e riparazione (ordinaria esternalizzata)																						
Manutenzioni e riparazioni da ATS/ASST/Fondazioni della Regione	€																					
B.4) Godimento di beni di terzi																						
Locazioni e noleggi da ATS/ASST/Fondazioni della Regione	€																					
B.9 Oneri diversi di gestione																						
Indennità, rimborso spese e oneri sociali per il direttore generale, direttore sanitario, direttore amministrativo e componenti del collegio sindacale v/ATS-ASST-Fondazioni diRegione	€																					
Sanzioni verso ATS della Regione	€																					
C.1 Interessi attivi																						
Interessi attivi verso ATS-ASST-Fondazioni della Regione	€																					
C.3 Interessi passivi																						
Interessi passivi verso ATS-ASST-Fondazioni della Regione	€																					
E.1) Proventi Straordinari																						
Plusvalenze da ATS-ASST-Fondazioni della Regione	€																					
Sopravvenienze e insussistenze attive verso ATS/ASST/Fondazioni della Regione	€																					
E.2) Oneri Straordinari																						
Minusvalenze da ATS-ASST-Fondazioni della Regione	€																					
Sopravvenienze e insussistenze passive verso ATS/ASST/Fondazioni della Regione	€																					
Altre sopravvenienze e insussistenze passive verso ATS/ASST/Fondazioni della Regione	€																					

A.S.S.C.R.I.B.A.

COD_COGE	Dettaglio nota integrativa di: ASST DI CREMONA - Preventivo 2016		TOTALE N.I.	TOTALE FOGLIO CONS	Codice Azienda	ATS DELLA CITTA' METROPOLITANA DI MILANO	ATS DELL'INSUBRIA	ATS DELLA MONTAGNA	ATS DELLA BRIANZA	ATS DI BERGAMO	ATS DI BRESCIA	ATS DELLA VAL PADANA	ATS DI PAVIA	ASST GRANDE OSPEDALE METROPOLITANO NIGUARDA	ASST SANTI PAOLO E CARLO	ASST FATEBENEFRATELLI SACCO	ASST CENTRO SPECIALISTICO ORTOPEDICO TRAUMATOLOGICO	ASST OVEST MILANESE	ASST RHODENSE	ASST NORD MILANO	ASST MELEGNANO E DELLA MARTESANA	ASST DI LODI	ASST DEI SETTE LAGHI	ASST DELLA VALLE OLONA
	(Valori in migliaia di Euro)			724		321	322	323	324	325	326	327	328	701	702	703	704	705	706	707	708	709	710	711
	A.1. Contributi in conto esercizio.																							
410102003001000000	Contributi vincolati da ATS/ASST/Fondazioni della regione (extra fondo)	€		0	724																			
410102003002000000	Altri contributi da ATS/ASST/Fondazioni della regione (extra fondo)	€		0	724																			
	A.2. Proventi e ricavi diversi.																							
410201001001000000	ricavi per prestazioni drg per la ATS di appartenza	€		0	724																			
410201001002000000	ricavi per prestazioni drg per altre ATS lombarde	€		0	724																			
410201002001000000	ricavi per prestazioni attivita' ambulatoriale per la ATS di appartenenza	€		0	724																			
410201002002000000	ricavi per prestazioni attivita' ambulatoriale per altre ATS lombarde	€		0	724																			
410201002011000000	ricavi per prestazioni di "screening" ATS di appartenenza	€		0	724																			
410201002012000000	ricavi per prestazioni di "screening" altre ATS della regione	€		0	724																			
410201002021000000	ricavi per Neuro-psichiatria Infantile (Uonpia) per la ATS di appartenenza	€		0	724																			
410201002022000000	ricavi per Neuro-psichiatria Infantile (Uonpia) per altre ATS lombarde	€		0	724																			
410201003001000000	ricavi per attivita' di psichiatria (circ. 46/san) per la ATS di appartenenza	€		0	724																			
410201003002000000	ricavi per attivita' di psichiatria (circ. 46/san) per altre ATS lombarde	€		0	724																			
410201004001000000	ricavi per farmaci File F per la ATS di appartenenza	€		0	724																			
410201004002000000	ricavi per farmaci File F per altre ATS lombarde	€		0	724																			
410201004008000000	ricavi per i farmaci File F per carcerati (per conto Istituti penitenziari)	€		0	724																			
410201005001000000	ricavi per farmaci erogati in "Doppio Canale" per ATS di appartenenza	€		0	724																			
410201005002000000	ricavi per farmaci erogati in "Doppio Canale" per altre ATS lombarde	€		0	724																			
410201006001000000	ricavi per farmaci erogati in "Primo ciclo" per ATS di appartenenza	€		0	724																			
410201006002000000	ricavi per farmaci erogati in "Primo ciclo" per altre ATS lombarde	€		0	724																			
410201010001000000	Prestazioni di servizi MMG, PLS, Continuità assistenziale per ATS di appartenenza	€		0	724																			
410201010002000000	Prestazioni di servizi MMG, PLS, Continuità assistenziale per altre ATS lombarde	€		0	724																			
410201011001000000	Prestazioni servizi farmaceutica convenzionata per ATS di appartenenza	€		0	724																			
410201011002000000	Prestazioni servizi farmaceutica convenzionata per altre ATS lombarde	€		0	724																			
410201012001000000	Prestazioni termali per ATS di appartenenza	€		0	724																			
410201012002000000	Prestazioni termali per altre ATS lombarde	€		0	724																			
410201013001000000	Prestazioni di trasporto ambulanze ed elisoccorso per ATS di appartenenza	€		0	724																			
410201013002000000	Prestazioni di trasporto ambulanze ed elisoccorso per ATS/ASST/Irccs della Regione	€		0	724																			
410201019001000000	Altre prestazioni sanitarie v/ATS di appartenenza	€		0	724																			
410201019002000000	Altre prestazioni sanitarie verso altre ATS/ASST/Fondazioni lombardi	€		0	724																			
410201020001000000	Altre prestazioni socio sanitarie v/ ATS di appartenenza	€		0	724																			
410201020001500000	Ricavi per Voucher socio-sanitari ATS della Regione	€		0	724																			
410201020002000000	Altre prestazioni socio sanitarie verso altre ATS/ASST/Fondazioni lombardi	€		0	724																			
410201030001000000	Ricavi per consulenza sanitaria per ATS di appartenenza	€		0	724																			
410201030002000000	Ricavi per consulenza sanitaria v/altre ATS-ASST-Fondazioni della Regione	€		0	724																			
410201050012000000	Ricavi per servizi di consulenza sanitaria in area pagamento (art. 55 c.1 lett. c) d) ed ex art. 57-58 CCNL) verso ATS-ASST-Fondazioni della Regione	€		0	724																			
410201050022000000	Ricavi per prestazioni sanitarie intramoenia - Altro verso ATS-ASST-Fondazioni della Regione	€		0	724																			
410201060080000000	Ricavi di ATS per attività di prevenzione, salute ambiente di lavoro, igiene pubblica ed ambientale verso ATS/ASST/Fondazioni della Regione	€		0	724																			
410201065002000000	Ricavi di ATS per sanzioni amministrative art. 12-bis, L.R. 31/1997 ATS/ASST/Fondazioni della Regione	€		0	724																			
410202005002000000	Ricavi per formazione verso ATS/ASST/Fondazioni della Regione	€		0	724																			
410202008001000000	Altri ricavi per prestazioni non sanitarie verso ATS/ASST/Fondazioni della Regione	€		0	724																			
410203008001000000	Altri proventi diversi verso ATS/ASST/Fondazioni della Regione	€		0	724																			
	A.3) Concorsi, recuperi, rimborsi per attività tipiche.																							
410302001001000000	Rimborso personale comandato e convenzionato c/o ATS/ASST/Fondazioni della Regione	€		0	724																			
410302002001000000	Rimborsi per Cessione di farmaci ed emoderivati verso ATS/ASST/Fondazioni della Regione [ESCLUSI EMODERIVATI GESTITI VIA CONSORZIO	€		0	724																			
410302002001200000	Rimborsi per Cessione emoderivati verso ATS/ASST/Fondazioni della Regione [SOLAMENTE OVE GESTITI NELL'AMBITO DEL CONSORZIO	€		0	724																			
410302003001000000	Rimborsi per Cessione di sangue ed emocomponenti verso ATS/ASST/Fondazioni della Regione	€		0	724																			
410302004001000000	Rimborso per acquisto altri beni da parte di ATS/ASST/Fondazioni della Regione	€		0	724																			
410302005001000000	Altri concorsi, recuperi e rimborsi per attività tipiche da parte di ATS/ASST/Fondazioni della Regione	€		0	724																			
	B.1) Acquisti di beni																							
420051001081000000	Farmaceutici: Specialità Medicinali da ATS/ASST/Fondazioni della Regione	€		0	724																			
420051001082000000	Farmaceutici: Specialità Medicinali (Doppio Canale ex Nota CUF 37) da ATS/ASST/Fondazioni della Regione	€		0	724																			
420051002081000000	Farmaceutici: Ossigeno da ATS/ASST/Fondazioni della Regione	€		0	724																			
420051002082000000	Farmaceutici: Ossigeno (Doppio Canale) da ATS/ASST/Fondazioni della Regione	€		0	724																			
420051003081000000	Emoderivati da ATS/ASST/Fondazioni della Regione [ESCLUSI EMODERIVATI GESTITI VIA CONSORZIO INTERREGIONALE]	€		0	724																			
420051003081200000	Emoderivati da ATS/ASST/Fondazioni della Regione [SOLAMENTE OVE GESTITI NELL'AMBITO DEL CONSORZIO INTERREGIONALE]	€		0	724																			
420051003082000000	Emoderivati (Doppio Canale ex Nota CUF 37) da ATS/ASST/Fondazioni della Regione	€		0	724																			
420051013081000000	Sangue ed emocomponenti da ATS/ASST/Fondazioni della Regione	€		0	724																			
420051080081000000	Altri beni e prodotti sanitari (escluso Specialità medicinali, ossigeno, emoderivati e sangue) da ATS/ASST/Fondazioni della Regione	€		0	724																			
420052080081000000	Altri beni non sanitari da ATS/ASST/Fondazioni della Regione	€		0	724																			
	B.2) Acquisti di servizi																							
420101003001010010	acquisto di prestazioni ambulatoriali da strutture pubbliche ubicate nel proprio territorio: ASST/ATS/Fondazioni pubbliche	€		0	724																			
420101003001010030	acquisto di prestazioni ambulatoriali in strutture pubbliche ubicate in altre province della Lombardia: ASST/ATS/Fondazioni pubbliche	€		0	724																			
420101003003010010	Prestazioni di "screening" in strutture pubbliche ubicate nel proprio territorio: ASST/ATS/Fondazioni pubbliche	€		0	724																			
420101003003010030	Prestazioni di "screening" in strutture pubbliche ubicate in altre province della Lombardia: ASST/ATS/Fondazioni pubbliche	€		0	724																			
420101003004010010	acquisto di prestazioni di Neuro-psichiatria Infantile (Uonpia) in strutture pubbliche ubicate nel proprio territorio: ASST/ATS/Fondazioni pubbliche	€		0	724																			
420101003004010030	acquisto di prestazioni di Neuro-psichiatria Infantile (Uonpia) in strutture pubbliche ubicate in altre province della Lombardia: ASST/ATS/Fondazioni pubbliche	€		0	724																			
420101006001010000	acquisto di Drg da strutture pubbliche ubicate nel proprio territorio: ASST/Fondazioni pubbliche	€		0	724																			
420101006001030000	acquisto di Drg da strutture pubbliche ubicate in altre province della Lombardia: ATS/ASST/Fondazioni pubbliche	€		0	724																			
420101007001010000	acquisto di prestazioni di psichiatria in strutture pubbliche ubicate nel proprio territorio: ASST/Fondazioni pubbliche	€		0	724																			
420101007001030000	acquisto di prestazioni di psichiatria in strutture pubbliche ubicate in altre province lombarde: ATS/ASST/Fondazioni pubbliche	€		0	724																			
420101008001010000	acquisto farmaci file F da struture pubbliche ubicate nel proprio territorio: ASST/Fondazioni pubbliche	€		0	724																			
420101008001030000	acquisto farmaci file F da strutture pubbliche ubicate in altre province della Regione: ATS/ASST/Fondazioni pubbliche	€		0	724																			
420101008001050000	acquisto farmaci file F da Istituti penitenziari (anche per il tramite di ASST/Fondazioni pubbliche)	€		0	724																			
420101008003010000	acquisto farmaci "Doppio canale" (ex Nota CUF 37 più ossigeno) da strutture pubbliche ubicate nel proprio territorio (rimborso farmaco più servizio): ASST/Fondazioni pubbliche	€		0	724																			
420101008003030000	acquisto farmaci "Doppio canale" (ex Nota CUF 37 più ossigeno) da strutture pubbliche ubicate in altre province (rimborso farmaco più servizio): ATS/ASST/Fondazioni pubbliche	€		0	724																			
420101008005010000	acquisto farmaci "Primo Ciclo" da strutture pubbliche ubicate nel proprio territorio: ASST/Fondazioni pubbliche	€		0	724																			
420101008005030000	acquisto farmaci "Primo Ciclo" da strutture pubbliche ubicate in altre province della Regione: ASST/Fondazioni pubbliche	€		0	724																			
420101011001040050	Acquisto di voucher sociosanitari da ATS/ASST/Fondazioni della Regione	€		0	724																			
420101011001080010	altri acquisti di prestazioni di servizi socio sanitari da ATS/ASST/Fondazioni della Regione	€		0	724																			
420101011001080110	altri acquisti di prestazioni di servizi socio assistenziali da ATS/ASST/Fondazioni della Regione	€		0	724																			
420101012002500000	Servizi di consulenza sanitaria in area pagamento (art. 55 c.1 lett. c) d) ed ex art. 57-58 CCNL) - attività v/ATS-ASST-Fondazioni della Regione	€		0	724																			
420101012003500000	Servizi di consulenza sanitaria in area pagamento (art. 55 c.2 CCNL) v/ATS-ASST-Fondazioni della Regione	€		0	724																			
420101013001035000	Altre Contribuzioni Passive e sussidi verso altre ATS/ASST/Fondazioni della regione	€		0	724																			
420101014001010000	Consulenze sanitarie da ATS/ASST/Fondazioni della Regione	€		0	724																			
420101014001015000	Consulenze socio-sanitarie da ATS/ASST/Fondazioni della Regione	€		0	724																			
420101014001020000	Consulenze scientifiche da ATS/ASST/Fondazioni della Regione	€		0	724																			
420101014003010000	Rimborso degli oneri stipendiali del personale sanitario che presta servizio in azienda in posizione di comando in ATS/ASST/Fondazioni della Regione	€		0	724																			
420101015001010000	Altre prestazioni per servizi sanitari da ATS/ASST/Fondazioni della Regione	€		0	724																			
420101015001015000	Altre prestazioni per servizi socio sanitari da ATS/ASST/Fondazioni della Regione	€		0	724																			
420102001004010000	Acquisto di altri servizi non sanitari da ATS/ASST/Fondazioni della Regione	€		0	724																			
420102002001010010	Consulenze non sanitarie da ATS/ASST/Fondazioni della Regione	€		0	724																			
420102002003010000	Rimborso degli oneri stipendiali del personale non sanitario che presta servizio in azienda in posizione di comando in ATS/ASST/Fondazioni della Regione	€		0	724																			
420102003002000000	Formazione esternalizzata da ATS/ASST/Fondazioni della Regione	€		0	724																			
	B.3) Manutenzione e riparazione (ordinaria esternalizzata)																							
420159000000000000	Manutenzioni e riparazioni da ATS/ASST/Fondazioni della Regione	€		0	724																			
	B.4) Godimento di beni di terzi																							
420208001000000000	Locazioni e noleggi da ATS/ASST/Fondazioni della Regione	€		0	724																			
	B.9 Oneri diversi di gestione																							
420304001200000000	Indennità, rimborso spese e oneri sociali per il direttore generale, direttore sanitario, direttore amministrativo e componenti del collegio sindacale v/ATS-	€		0	724																			
420305002000000000	Sanzioni verso ATS della Regione	€		0	724																			
	C.1 Interessi attivi																							
510103009000000000	Interessi attivi verso ATS-ASST-Fondazioni della Regione	€		0	724																			
	C.3 Interessi passivi																							
520103008000000000	Interessi passivi verso ATS-ASST-Fondazioni della Regione	€		0	724																			
	E.1) Proventi Straordinari																							
710102000000000000	Plusvalenze da ATS-ASST-Fondazioni della Regione	€		0	724																			
710301000000000000	Sopravvenienze e insussistenze attive verso ATS/ASST/Fondazioni della Regione	€		0	724																			
	E.2) Oneri Straordinari																							
720102000000000000	Minusvalenze da ATS-ASST-Fondazioni della Regione	€		0	724																			
720401000000000000	Sopravvenienze e insussistenze passive verso ATS/ASST/Fondazioni della Regione relative alla mobilità intraregionale	€		0	724																			
720401500000000000	Altre sopravvenienze e insussistenze passive verso ATS/ASST/Fondazioni della Regione	€		0	724																			

Dettaglio nota integrativa di: ASST DI CREMONA - Preventivo 2016		ASST LARIANA	ASST DELLA VALTELLINA E DELL'ALTO LARIO	ASST DELLA VALCAMONICA	ASST DI LECCO	ASST DI MONZA	ASST DI VIMERCATE	ASST PAPA GIOVANNI XXIII	ASST DI BERGAMO OVEST	ASST DI BERGAMO EST	ASST DEGLI SPEDALI CIVILI DI BRESCIA	ASST DELLA FRANCIACORTA	ASST DEL GARDA	ASST DI CREMONA	ASST DI MANTOVA	ASST DI CREMA	ASST DI PAVIA	INRCA CENTRO PER LE BRONC. - CASATENOVO	IRCCS ISTITUTO NAZIONALE DEI TUMORI	IRCCS ISTITUTO NEUROLOGICO CARLO BESTA	IRCCS POLICLINICO SAN MATTEO	IRCCS OSPEDALE POLICLINICO DI MILANO
(Valori in migliaia di Euro)		712	713	714	715	716	717	718	719	720	721	722	723	724	725	726	727	920	922	923	924	925
A.1. Contributi in conto esercizio.																						
Contributi vincolati da ATS/ASST/Fondazioni della regione (extra fondo)	€																					
Altri contributi da ATS/ASST/Fondazioni della regione (extra fondo)	€																					
A.2. Proventi e ricavi diversi.																						
ricavi per prestazioni drg per la ATS di appartenza	€																					
ricavi per prestazioni drg per altre ATS lombarde	€																					
ricavi per prestazioni attivita' ambulatoriale per la ATS di appartenenza	€																					
ricavi per prestazioni attivita' ambulatoriale per altre ATS lombarde	€																					
ricavi per prestazioni di "screening" ATS di appartenenza	€																					
ricavi per prestazioni di "screening" altre ATS della regione	€																					
ricavi per Neuro-psichiatria Infantile (Uonpia) per la ATS di appartenenza	€																					
ricavi per Neuro-psichiatria Infantile (Uonpia) per altre ATS lombarde	€																					
ricavi per attivita' di psichiatria (circ. 46/san) per la ATS di appartenenza	€																					
ricavi per attivita' di psichiatria (circ. 46/san) per altre ATS lombarde	€																					
ricavi per farmaci File F per la ATS di appartenenza	€																					
ricavi per farmaci File F per altre ATS lombarde	€																					
ricavi per i farmaci File F per carcerati (per conto Istituti penitenziari)	€																					
ricavi per farmaci erogati in "Doppio Canale" per ATS di appartenenza	€																					
ricavi per farmaci erogati in "Doppio Canale" per altre ATS lombarde	€																					
ricavi per farmaci erogati in "Primo ciclo" per ATS di appartenenza	€																					
ricavi per farmaci erogati in "Primo ciclo" per altre ATS lombarde	€																					
Prestazioni di servizi MMG, PLS, Continuità assistenziale per ATS di appartenenza	€																					
Prestazioni di servizi MMG, PLS, Continuità assistenziale per altre ATS lombarde	€																					
Prestazioni servizi farmaceutica convenzionata per ATS di appartenenza	€																					
Prestazioni servizi farmaceutica convenzionata per altre ATS lombarde	€																					
Prestazioni termali per ATS di appartenenza	€																					
Prestazioni termali per altre ATS lombarde	€																					
Prestazioni di trasporto ambulanze ed elisoccorso per ATS di appartenenza	€																					
Prestazioni di trasporto ambulanze ed elisoccorso per ATS/ASST/Ircss della Regione	€																					
Altre prestazioni sanitarie v/ATS di appartenenza	€																					
Altre prestazioni sanitarie verso altre ATS/ASST/Fondazioni lombardi	€																					
Altre prestazioni socio sanitarie v/ ATS di appartenenza	€																					
Ricavi per Voucher socio-sanitari ATS della Regione	€																					
Altre prestazioni socio sanitarie verso altre ATS/ASST/Fondazioni lombardi	€																					
Ricavi per consulenza sanitaria per ATS di apparenenza	€																					
Ricavi per consulenza sanitaria v/altre ATS-ASST-Fondazioni della Regione	€																					
Ricavi per servizi di consulenza sanitaria in area pagamento (art. 55 c.1 lett. c) d) ed ex art. 57-58 CCNL) verso ATS-ASST-Fondazioni della Regione	€																					
Ricavi per prestazioni sanitarie intramoenia - Altro verso ATS-ASST-Fondazioni della Regione	€																					
Ricavi di ATS per attività di prevenzione, salute ambiente di lavoro, igiene pubblica ed ambientale verso ATS/ASST/Fondazioni della Regione	€																					
Ricavi di ATS per sanzioni amministrative art. 12-bis, L.R. 31/1997 ATS/ASST/Fondazioni della Regione	€																					
Ricavi per formazione verso ATS/ASST/Fondazioni della Regione	€																					
Altri ricavi per prestazioni non sanitarie verso ATS/ASST/Fondazioni della Regione	€																					
Altri proventi diversi verso ATS/ASST/Fondazioni della Regione	€																					
A.3) Concorsi, recuperi, rimborsi per attività tipiche.																						
Rimborso personale comandato e convenzionato c/o ATS/ASST/Fondazioni della Regione	€																					
Rimborsi per Cessione di farmaci ed emoderivati verso ATS/ASST/Fondazioni della Regione [ESCLUSI EMODERIVATI GESTITI VIA CONSORZIO	€																					
Rimborsi per Cessione emoderivati verso ATS/ASST/Fondazioni della Regione [SOLAMENTE OVE GESTITI NELL'AMBITO DEL CONSORZIO	€																					
Rimborsi per Cessione di sangue ed emocomponenti verso ATS/ASST/Fondazioni della Regione	€																					
Rimborso per acquisto altri beni da parte di ATS/ASST/Fondazioni della Regione	€																					
Altri concorsi, recuperi e rimborsi per attività tipiche da parte di ATS/ASST/Fondazioni della Regione	€																					
B.1) Acquisti di beni																						
Farmaceutici: Specialità Medicinali da ATS/ASST/Fondazioni della Regione	€																					
Farmaceutici: Specialità Medicinali (Doppio Canale ex Nota CUF 37) da ATS/ASST/Fondazioni della Regione	€																					
Farmaceutici: Ossigeno da ATS/ASST/Fondazioni della Regione	€																					
Farmaceutici: Ossigeno (Doppio Canale) da ATS/ASST/Fondazioni della Regione	€																					
Emoderivati da ATS/ASST/Fondazioni della Regione [ESCLUSI EMODERIVATI GESTITI VIA CONSORZIO INTERREGIONALE]	€																					
Emoderivati da ATS/ASST/Fondazioni della Regione [SOLAMENTE OVE GESTITI NELL'AMBITO DEL CONSORZIO INTERREGIONALE]	€																					
Emoderivati (Doppio Canale ex Nota CUF 37) da ATS/ASST/Fondazioni della Regione	€																					
Sangue ed emocomponenti da ATS/ASST/Fondazioni della Regione	€																					
Altri beni e prodotti sanitari (escluso Specialità medicinali, ossigeno, emoderivati e sangue) da ATS/ASST/Fondazioni della Regione	€																					
Altri beni non sanitari da ATS/ASST/Fondazioni della Regione	€																					
B.2) Acquisti di servizi																						
acquisto di prestazioni ambulatoriali da strutture pubbliche ubicate nel proprio territorio: ASST/ATS/Fondazioni pubbliche	€																					
acquisto di prestazioni ambulatoriali in strutture pubbliche ubicate in altre province della Lombardia: ASST/ATS/Fondazioni pubbliche	€																					
Prestazioni di "screening" in strutture pubbliche ubicate nel proprio territorio: ASST/ATS/Fondazioni pubbliche	€																					
Prestazioni di "screening" in strutture pubbliche ubicate in altre province della Lombardia: ASST/ATS/Fondazioni pubbliche	€																					
acquisto di prestazioni di Neuro-psichiatria Infantile (Uonpia) in strutture pubbliche ubicate nel proprio territorio: ASST/ATS/Fondazioni pubbliche	€																					
acquisto di prestazioni di Neuro-psichiatria Infantile (Uonpia) in strutture pubbliche ubicate in altre province della Lombardia: ASST/ATS/Fondazioni pubbliche	€																					
acquisto di Drg da strutture pubbliche ubicate nel proprio territorio: ASST/Fondazioni pubbliche	€																					
acquisto di Drg da strutture pubbliche ubicate in altre province della Lombardia: ATS/ASST/Fondazioni pubbliche	€																					
acquisto di prestazioni di psichiatria in strutture pubbliche ubicate nel proprio territorio: ASST/Fondazioni pubbliche	€																					
acquisto di prestazioni di psichiatria in strutture pubbliche ubicate in altre province lombarde: ATS/ASST/Fondazioni pubbliche	€																					
acquisto farmaci file F da struture pubbliche ubicate nel proprio territorio: ASST/Fondazioni pubbliche	€																					
acquisto farmaci file F da strutture pubbliche ubicate in altre province della Regione: ATS/ASST/Fondazioni pubbliche	€																					
acquisto farmaci file F da Istituti penitenziari (anche per il tramite di ASST/Fondazioni pubbliche)	€																					
acquisto farmaci "Doppio canale" (ex Nota CUF 37 più ossigeno) da strutture pubbliche ubicate nel proprio territorio (rimborso farmaco più servizio): ASST/Fondazioni pubbliche	€																					
acquisto farmaci "Doppio canale" (ex Nota CUF 37 più ossigeno) da strutture pubbliche ubicate in altre province (rimborso farmaco più servizio): ATS/ASST/Fondazioni pubbliche	€																					
acquisto farmaci "Primo Ciclo" da strutture pubbliche ubicate nel proprio territorio: ASST/Fondazioni pubbliche	€																					
acquisto farmaci "Primo Ciclo" da strutture pubbliche ubicate in altre province della Regione: ASST/Fondazioni pubbliche	€																					
Acquisto di voucher sociosanitari da ATS/ASST/Fondazioni della Regione	€																					
altri acquisti di prestazioni di servizi socio sanitari da ATS/ASST/Fondazioni della Regione	€																					
altri acquisti di prestazioni di servizi socio assistenziali da ATS/ASST/Fondazioni della Regione	€																					
Servizi di consulenza sanitaria in area pagamento (art. 55 c.1 lett. c) d) ed ex art. 57-58 CCNL) - attività v/ATS-ASST-Fondazioni della Regione	€																					
Servizi di consulenza sanitaria in area pagamento (art. 55 c.2 CCNL) v/ATS-ASST-Fondazioni della Regione	€																					
Altre Contribuzioni Passive e sussidi verso altre ATS/ASST/Fondazioni della regione	€																					
Consulenze sanitarie da ATS/ASST/Fondazioni della Regione	€																					
Consulenze socio-sanitarie da ATS/ASST/Fondazioni della Regione	€																					
Consulenze scientifiche da ATS/ASST/Fondazioni della Regione	€																					
Rimborso degli oneri stipendiali del personale sanitario che presta servizio in azienda in posizione di comando in ATS/ASST/Fondazioni della Regione	€																					
Altre prestazioni per servizi sanitari da ATS/ASST/Fondazioni della Regione	€																					
Altre prestazioni per servizi socio sanitari da ATS/ASST/Fondazioni della Regione	€																					
Acquisto di altri servizi non sanitari da ATS/ASST/Fondazioni della Regione	€																					
Consulenze non sanitarie da ATS/ASST/Fondazioni della Regione	€																					
Rimborso degli oneri stipendiali del personale non sanitario che presta servizio in azienda in posizione di comando in ATS/ASST/Fondazioni della Regione	€																					
Formazione esternalizzata da ATS/ASST/Fondazioni della Regione	€																					
B.3) Manutenzione e riparazione (ordinaria esternalizzata)																						
Manutenzioni e riparazioni da ATS/ASST/Fondazioni della Regione	€																					
B.4) Godimento di beni di terzi																						
Locazioni e noleggi da ATS/ASST/Fondazioni della Regione	€																					
B.9 Oneri diversi di gestione																						
Indennità, rimborso spese e oneri sociali per il direttore generale, direttore sanitario, direttore amministrativo e componenti del collegio sindacale v/ATS-	€																					
Sanzioni verso ATS della Regione	€																					
C.1 Interessi attivi																						
Interessi attivi verso ATS-ASST-Fondazioni della Regione	€																					
C.3 Interessi passivi																						
Interessi passivi verso ATS-ASST-Fondazioni della Regione	€																					
E.1) Proventi Straordinari																						
Plusvalenze da ATS-ASST-Fondazioni della Regione	€																					
Sopravvenienze e insussistenze attive verso ATS/ASST/Fondazioni della Regione	€																					
E.2) Oneri Straordinari																						
Minusvalenze da ATS-ASST-Fondazioni della Regione	€																					
Sopravvenienze e insussistenze passive verso ATS/ASST/Fondazioni della Regione relative alla mobilità intraregionale	€																					
Altre sopravvenienze e insussistenze passive verso ATS/ASST/Fondazioni della Regione	€																					

A.S.C.R.I.B.A.

COD. CODE	Dettaglio nota integrativa di: ASST DI CREMONA - Preventivo 2016		TOTALE N.I.	TOT A.E FOGLIO CONS	Codice Azienda	ATS DELLA CITTA' METROPOLITANA DI MILANO	ATS DELL'INSUBRIA	ATS DELLA MONTAGNA	ATS DELLA BRIANZA	ATS DI BERGAMO	ATS DI BRESCIA	ATS DELLA VAL PADANA	ATS DI PAVIA	ASST GRANDE OSPEDALE METROPOLITANO NGUARDA	ASST SANTI PAOLO E CARLO	ASST FATEBENEFRATELLI SACCO	ASST CENTRO SPECIALISTICO ORTOPEDICO TRAUMATOLOGICO GAETANO PINI/CTO	ASST OVEST MILANESE	ASST RHODENSE	ASST NORD MILANO	ASST MELEGNANO E DELLA MARTESANA	ASST DI LODI
	(Valori in migliaia di Euro)			724		321	322	323	324	325	326	327	328	701	702	703	704	705	706	707	708	709
	A.1. Contributi in conto esercizio.																					
410102003001000000	Contributi vincolati da ATS/ASST/Fondazioni della regione (extra fondo)	€	6388	6388	724																	
410102003002000000	Altri contributi da ATS/ASST/Fondazioni della regione (extra fondo)	€	0	0	724																	
	A.2. Proventi e ricavi diversi.																					
410201001001000000	ricavi per prestazioni drg per la ATS di appartenza	€	0	0	724																	
410201001002000000	ricavi per prestazioni drg per altre ATS lombarde	€	0	0	724																	
410201002001000000	ricavi per prestazioni attivita' ambulatoriale per la ATS di appartenenza	€	0	0	724																	
410201002002000000	ricavi per prestazioni attivita' ambulatoriale per altre ATS lombarde	€	0	0	724																	
410201002011000000	ricavi per prestazioni di "screening" ATS di appartenenza	€	0	0	724																	
410201002012000000	ricavi per prestazioni di "screening" altre ATS della regione	€	0	0	724																	
410201002021000000	ricavi per Neuro-psichiatria Infantile (Uonpia) per la ATS di appartenenza	€	0	0	724																	
410201002022000000	ricavi per Neuro-psichiatria Infantile (Uonpia) per altre ATS lombarde	€	0	0	724																	
410201003001000000	ricavi per attivita' di psichiatria (circ. 46/san) per la ATS di appartenenza	€	0	0	724																	
410201003002000000	ricavi per attivita' di psichiatria (circ. 46/san) per altre ATS lombarde	€	0	0	724																	
410201004001000000	ricavi per farmaci File F per la ATS di appartenenza	€	0	0	724																	
410201004002000000	ricavi per farmaci File F per altre ATS lombarde	€	0	0	724																	
410201004008000000	ricavi per i farmaci File F per carcerati (per conto Istituti penitenziari)	€	0	0	724																	
410201005001000000	ricavi per farmaci erogati in "Doppio Canale" per ATS di appartenenza	€	0	0	724																	
410201005002000000	ricavi per farmaci erogati in "Doppio Canale" per altre ATS lombarde	€	0	0	724																	
410201006001000000	ricavi per farmaci erogati in "Primo ciclo" per ATS di appartenenza	€	0	0	724																	
410201006002000000	ricavi per farmaci erogati in "Primo ciclo" per altre ATS lombarde	€	0	0	724																	
410201010001000000	Prestazioni di servizi MMG, PLS, Continuità assistenziale per ATS di appartenenza	€	0	0	724																	
410201010002000000	Prestazioni di servizi MMG, PLS, Continuità assistenziale per altre ATS lombarde	€	0	0	724																	
410201011001000000	Prestazioni servizi farmaceutica convenzionata per ATS di appartenenza	€	0	0	724																	
410201011002000000	Prestazioni servizi farmaceutica convenzionata per altre ATS lombarde	€	0	0	724																	
410201012001000000	Prestazioni termali per ATS di appartenenza	€	0	0	724																	
410201012002000000	Prestazioni termali per altre ATS lombarde	€	0	0	724																	
410201013001000000	Prestazioni di trasporto ambulanze ed elisoccorso per ATS di appartenenza	€	0	0	724																	
410201013002000000	Prestazioni di trasporto ambulanze ed elisoccorso per ATS/ASST/Irccs della Regione	€	0	0	724																	
410201019001000000	Altre prestazioni sanitarie v/ATS di appartenenza	€	0	0	724																	
410201019002000000	Altre prestazioni sanitarie verso altre ATS/ASST/Fondazioni lombardi	€	0	0	724																	
410201020001000000	Altre prestazioni socio sanitarie v/ ATS di appartenenza	€	0	0	724																	
410201020001500000	Ricavi per Voucher socio-sanitari ATS della Regione	€	0	0	724																	
410201020002000000	Altre prestazioni socio sanitarie verso altre ATS/ASST/Fondazioni lombardi	€	0	0	724																	
410201030001000000	Ricavi per consulenza sanitaria per ATS di appartenenza	€	0	0	724																	
410201030002000000	Ricavi per consulenza sanitaria v/altre ATS-ASST-Fondazioni della Regione	€	0	0	724																	
410201050012000000	Ricavi per servizi di consulenza sanitaria in area pagamento (art. 55 c.1 lett. c) d) ed ex art. 57-58 CCNL) verso ATS-ASST-Fondazioni della Regione	€	0	0	724																	
410201050022000000	Ricavi per prestazioni sanitarie intramoenia - Altro verso ATS-ASST-Fondazioni della Regione	€	0	0	724																	
410201060080000000	Ricavi di ATS per attività di prevenzione, salute ambiente di lavoro, igiene pubblica ed ambientale verso ATS/ASST/Fondazioni della Regione	€	0	0	724																	
410201065002000000	Ricavi di ATS per sanzioni amministrative art. 12-bis, L.R. 31/1997 ATS/ASST/Fondazioni della Regione	€	0	0	724																	
410202005002000000	Ricavi per formazione verso ATS/ASST/Fondazioni della Regione	€	0	0	724																	
410202008001000000	Altri ricavi per prestazioni non sanitarie verso ATS/ASST/Fondazioni della Regione	€	0	0	724																	
410203008001000000	Altri proventi diversi verso ATS/ASST/Fondazioni della Regione	€	0	0	724																	
	A.3) Concorsi, recuperi, rimborsi per attività tipiche.																					
410302001001000000	Rimborso personale comandato e convenzionato c/o ATS/ASST/Fondazioni della Regione	€	0	0	724																	
410302002001000000	Rimborsi per Cessione di farmaci ed emoderivati verso ATS/ASST/Fondazioni della Regione [ESCLUSI EMODERIVATI GESTITI VIA CONSORZIO	€	0	0	724																	
410302002001200000	Rimborsi per Cessione emoderivati verso ATS/ASST/Fondazioni della Regione [SOLAMENTE OVE GESTITI NELL'AMBITO DEL CONSORZIO	€	0	0	724																	
410302003001000000	Rimborsi per Cessione di sangue ed emocomponenti verso ATS/ASST/Fondazioni della Regione	€	0	0	724																	
410302004001000000	Rimborso per acquisto altri beni da parte di ATS/ASST/Fondazioni della Regione	€	0	0	724																	
410302005001000000	Altri concorsi, recuperi e rimborsi per attività tipiche da parte di ATS/ASST/Fondazioni della Regione	€	0	0	724																	
	B.1) Acquisti di beni																					
420051001081000000	Farmaceutici: Specialità Medicinali da ATS/ASST/Fondazioni della Regione	€	0	0	724																	
420051001082000000	Farmaceutici: Specialità Medicinali (Doppio Canale ex Nota CUF 37) da ATS/ASST/Fondazioni della Regione	€	0	0	724																	
420051002081000000	Farmaceutici: Ossigeno da ATS/ASST/Fondazioni della Regione	€	0	0	724																	
420051002082000000	Farmaceutici: Ossigeno (Doppio Canale) da ATS/ASST/Fondazioni della Regione	€	0	0	724																	
420051003081000000	Emoderivati da ATS/ASST/Fondazioni della Regione [ESCLUSI EMODERIVATI GESTITI VIA CONSORZIO INTERREGIONALE]	€	0	0	724																	
420051003081200000	Emoderivati da ATS/ASST/Fondazioni della Regione [SOLAMENTE OVE GESTITI NELL'AMBITO DEL CONSORZIO INTERREGIONALE]	€	0	0	724																	
420051003082000000	Emoderivati (Doppio Canale ex Nota CUF 37) da ATS/ASST/Fondazioni della Regione	€	0	0	724																	
420051013081000000	Sangue ed emocomponenti da ATS/ASST/Fondazioni della Regione	€	0	0	724																	
420051080081000000	Altri beni e prodotti sanitari (escluso Specialità medicinali, ossigeno, emoderivati e sangue) da ATS/ASST/Fondazioni della Regione	€	0	0	724																	
420052080081000000	Altri beni non sanitari da ATS/ASST/Fondazioni della Regione	€	0	0	724																	
	B.2) Acquisti di servizi																					
420101003001010010	acquisto di prestazioni ambulatoriali da strutture pubbliche ubicate nel proprio territorio: ASST/ATS/Fondazioni pubbliche	€	0	0	724																	
420101003001010030	acquisto di prestazioni ambulatoriali in strutture pubbliche ubicate in altre province della Lombardia: ASST/ATS/Fondazioni pubbliche	€	0	0	724																	
420101003003010010	Prestazioni di "screening" in strutture pubbliche ubicate nel proprio territorio: ASST/ATS/Fondazioni pubbliche	€	0	0	724																	
420101003003010030	Prestazioni di "screening" in strutture pubbliche ubicate in altre province della Lombardia: ASST/ATS/Fondazioni pubbliche	€	0	0	724																	
420101003004010010	acquisto di prestazioni di Neuro-psichiatria Infantile (Uonpia) in strutture pubbliche ubicate nel proprio territorio: ASST/ATS/Fondazioni pubbliche	€	0	0	724																	
420101003004010030	acquisto di prestazioni di Neuro-psichiatria Infantile (Uonpia) in strutture pubbliche ubicate in altre province della Lombardia: ASST/ATS/Fondazioni pubbliche	€	0	0	724																	
420101006001010000	acquisto di Drg da strutture pubbliche ubicate nel proprio territorio: ASST/Fondazioni pubbliche	€	0	0	724																	
420101006001030000	acquisto di Drg da strutture pubbliche ubicate in altre province della Lombardia: ATS/ASST/Fondazioni pubbliche	€	0	0	724																	
420101007001010000	acquisto di prestazioni di psichiatria in strutture pubbliche ubicate nel proprio territorio: ASST/Fondazioni pubbliche	€	0	0	724																	
420101007001030000	acquisto di prestazioni di psichiatria in strutture pubbliche ubicate in altre province lombarde: ATS/ASST/Fondazioni pubbliche	€	0	0	724																	
420101008001010000	acquisto farmaci file F da struture pubbliche ubicate nel proprio territorio: ASST/Fondazioni pubbliche	€	0	0	724																	
420101008001030000	acquisto farmaci file F da strutture pubbliche ubicate in altre province della Regione: ATS/ASST/Fondazioni pubbliche	€	0	0	724																	
420101008001050000	acquisto farmaci file F da Istituti penitenziari (anche per il tramite di ASST/Fondazioni pubbliche)	€	0	0	724																	
420101008003010000	acquisto farmaci "Doppio canale" (ex Nota CUF 37 più ossigeno) da strutture pubbliche ubicate nel proprio territorio (rimborso farmaco più servizio): ASST/Fondazioni pubbliche	€	0	0	724																	
420101008003030000	acquisto farmaci "Doppio canale" (ex Nota CUF 37 più ossigeno) da strutture pubbliche ubicate in altre province (rimborso farmaco più servizio): ATS/ASST/Fondazioni pubbliche	€	0	0	724																	
420101008005010000	acquisto farmaci "Primo Ciclo" da strutture pubbliche ubicate nel proprio territorio: ASST/Fondazioni pubbliche	€	0	0	724																	
420101008005030000	acquisto farmaci "Primo Ciclo" da strutture pubbliche ubicate in altre province della Regione: ASST/Fondazioni pubbliche	€	0	0	724																	
420101011001040050	Acquisto di voucher sociosanitari da ATS/ASST/Fondazioni della Regione	€	0	0	724																	
420101011001080010	altri acquisti di prestazioni di servizi socio sanitari da ATS/ASST/Fondazioni della Regione	€	0	0	724																	
420101013001035000	Altre Contribuzioni Passive e sussidi verso altre ATS/ASST/Fondazioni della regione	€	0	0	724																	
420101014001010000	Consulenze sanitarie da ATS/ASST/Fondazioni della Regione	€	0	0	724																	
420101014001015000	Consulenze socio-sanitarie da ATS/ASST/Fondazioni della Regione	€	0	0	724																	
420101014001020000	Consulenze scientifiche da ATS/ASST/Fondazioni della Regione	€	0	0	724																	
420101014003010000	Rimborso degli oneri stipendiali del personale sanitario che presta servizio in azienda in posizione di comando in ATS/ASST/Fondazioni della Regione	€	0	0	724																	
420101015001010000	Altre prestazioni per servizi sanitari da ATS/ASST/Fondazioni della Regione	€	0	0	724																	
420101015001015000	Altre prestazioni per servizi socio sanitari da ATS/ASST/Fondazioni della Regione	€	0	0	724																	
420102001004010000	Acquisto di altri servizi non sanitari da ATS/ASST/Fondazioni della Regione	€	0	0	724																	
420102002001010010	Consulenze non sanitarie da ATS/ASST/Fondazioni della Regione	€	0	0	724																	
420102002003010000	Rimborso degli oneri stipendiali del personale non sanitario che presta servizio in azienda in posizione di comando in ATS/ASST/Fondazioni della Regione	€	0	0	724																	
420102003002000000	Formazione esternalizzata da ATS/ASST/Fondazioni della Regione	€	0	0	724																	
	B.3) Manutenzione e riparazione (ordinaria esternalizzata)																					
420159000000000000	Manutenzioni e riparazioni da ATS/ASST/Fondazioni della Regione	€	0	0	724																	
	B.4) Godimento di beni di terzi																					
420208001000000000	Locazioni e noleggi da ATS/ASST/Fondazioni della Regione	€	0	0	724																	
	B.9 Oneri diversi di gestione																					
420305002000000000	Sanzioni verso ATS della Regione	€	0	0	724																	
	C.1 Interessi attivi																					
510103009000000000	Interessi attivi verso ATS-ASST-Fondazioni della Regione	€	0	0	724																	
	C.3 Interessi passivi																					
520103008000000000	Interessi passivi verso ATS-ASST-Fondazioni della Regione	€	0	0	724																	
	E.1) Proventi Straordinari																					
710102000000000000	Plusvalenze da ATS-ASST-Fondazioni della Regione	€	0	0	724																	
710301000000000000	Sopravvenienze e insussistenze attive verso ATS/ASST/Fondazioni della Regione	€	0	0	724																	
	E.2) Oneri Straordinari																					
720102000000000000	Minusvalenze da ATS-ASST-Fondazioni della Regione	€	0	0	724																	
720401000000000000	Sopravvenienze e insussistenze passive verso ATS/ASST/Fondazioni della Regione relative alla mobilità intraregionale	€	0	0	724																	
720401500000000000	Altre sopravvenienze e insussistenze passive verso ATS/ASST/Fondazioni della Regione	€	0	0	724																	

B.I.B.A.

Dettaglio nota integrativa di: ASST DI CREMONA - Preventivo 2016		ASST DEI SETTE LAGHI	ASST DELLA VALLE OLONA	ASST LARIANA	ASST DELLA VALTELLINA E DELL'ALTO LARIO	ASST DELLA VALCAMONICA	ASST DI LECCO	ASST DI MONZA	ASST DI VIMERCATE	ASST PAPA GIOVANNI XXIII	ASST DI BERGAMO OVEST	ASST DI BERGAMO EST	ASST DEGLI SPEDALI CIVILI DI BRESCIA	ASST DELLA FRANCIACORTA	ASST DEL GARDA	ASST DI CREMONA	ASST DI MANTOVA	ASST DI CREMA	ASST DI PAVIA	INRCA CENTRO PER LE BRONC. - CASATENOVO	IRCCS ISTITUTO NAZIONALE DEI TUMORI	IRCCS ISTITUTO NEUROLOGICO CARLO BESTA	IRCCS POLICLINICO SAN MATTEO	IRCCS OSPEDALE POLICLINICO DI MILANO
(Valori in migliaia di Euro)		710	711	712	713	714	715	716	717	718	719	720	721	722	723	724	725	726	727	920	922	923	924	925
A.1. Contributi in conto esercizio.																								
Contributi vincolati da ATS/ASST/Fondazioni della regione (extra fondo)	€																							
Altri contributi da ATS/ASST/Fondazioni della regione (extra fondo)	€																							
A.2. Proventi e ricavi diversi.																								
ricavi per prestazioni drg per la ATS di appartenza	€																							
ricavi per prestazioni drg per altre ATS lombarde	€																							
ricavi per prestazioni attivita' ambulatoriale per la ATS di appartenenza	€																							
ricavi per prestazioni attivita' ambulatoriale per altre ATS lombarde	€																							
ricavi per prestazioni di "screening" ATS di appartenenza	€																							
ricavi per prestazioni di "screening" altre ATS della regione	€																							
ricavi per Neuro-psichiatria Infantile (Uonpia) per la ATS di appartenenza	€																							
ricavi per Neuro-psichiatria Infantile (Uonpia) per altre ATS lombarde	€																							
ricavi per attivita' di psichiatria (circ. 46/san) per la ATS di appartenenza	€																							
ricavi per attivita' di psichiatria (circ. 46/san) per altre ATS lombarde	€																							
ricavi per farmaci File F per la ATS di appartenenza	€																							
ricavi per farmaci File F per altre ATS lombarde	€																							
ricavi per i farmaci File F per carcerati (per conto Istituti penitenziari)	€																							
ricavi per farmaci erogati in "Doppio Canale" per ATS di appartenenza	€																							
ricavi per farmaci erogati in "Doppio Canale" per altre ATS lombarde	€																							
ricavi per farmaci erogati in "Primo ciclo" per ATS di appartenenza	€																							
ricavi per farmaci erogati in "Primo ciclo" per altre ATS lombarde	€																							
Prestazioni di servizi MMG, PLS, Continuità assistenziale per ATS di appartenenza	€																							
Prestazioni di servizi MMG, PLS, Continuità assistenziale per altre ATS lombarde	€																							
Prestazioni servizi farmaceutica convenzionata per ATS di appartenenza	€																							
Prestazioni servizi farmaceutica convenzionata per altre ATS lombarde	€																							
Prestazioni termali per ATS di appartenenza	€																							
Prestazioni termali per altre ATS lombarde	€																							
Prestazioni di trasporto ambulanze ed elisoccorso per ATS di appartenenza	€																							
Prestazioni di trasporto ambulanze ed elisoccorso per ATS/ASST/Irccs della Regione	€																							
Altre prestazioni sanitarie v/ATS di appartenenza	€																							
Altre prestazioni sanitarie verso altre ATS/ASST/Fondazioni lombardi	€																							
Altre prestazioni socio sanitarie v/ ATS di appartenenza	€																							
Ricavi per Voucher socio-sanitari ATS della Regione	€																							
Altre prestazioni socio sanitarie verso altre ATS/ASST/Fondazioni lombardi	€																							
Ricavi per consulenza sanitaria per ATS di appartenenza	€																							
Ricavi per consulenza sanitaria v/altre ATS-ASST-Fondazioni della Regione	€																							
Ricavi per servizi di consulenza sanitaria in area pagamento (art. 55 c.1 lett. c) d) ed ex art. 57-58 CCNL) verso ATS-ASST-Fondazioni della Regione	€																							
Ricavi per prestazioni sanitarie intramoenia - Altro verso ATS-ASST-Fondazioni della Regione	€																							
Ricavi di ATS per attività di prevenzione, salute ambiente di lavoro, igiene pubblica ed ambientale verso ATS/ASST/Fondazioni della Regione	€																							
Ricavi di ATS per sanzioni amministrative art. 12-bis, L.R. 31/1997 ATS/ASST/Fondazioni della Regione	€																							
Ricavi per formazione verso ATS/ASST/Fondazioni della Regione	€																							
Altri ricavi per prestazioni non sanitarie verso ATS/ASST/Fondazioni della Regione	€																							
Altri proventi diversi verso ATS/ASST/Fondazioni della Regione	€																							
A.3) Concorsi, recuperi, rimborsi per attività tipiche.																								
Rimborso personale comandato e convenzionato c/o ATS/ASST/Fondazioni della Regione	€																							
Rimborsi per Cessione di farmaci ed emoderivati verso ATS/ASST/Fondazioni della Regione [ESCLUSI EMODERIVATI GESTITI VIA CONSORZIO	€																							
Rimborsi per Cessione emoderivati verso ATS/ASST/Fondazioni della Regione [SOLAMENTE OVE GESTITI NELL'AMBITO DEL CONSORZIO	€																							
Rimborsi per Cessione di sangue ed emocomponenti verso ATS/ASST/Fondazioni della Regione	€																							
Rimborso per acquisto altri beni da parte di ATS/ASST/Fondazioni della Regione	€																							
Altri concorsi, recuperi e rimborsi per attività tipiche da parte di ATS/ASST/Fondazioni della Regione	€																							
B.1) Acquisti di beni																								
Farmaceutici: Specialità Medicinali da ATS/ASST/Fondazioni della Regione	€																							
Farmaceutici: Specialità Medicinali (Doppio Canale ex Nota CUF 37) da ATS/ASST/Fondazioni della Regione	€																							
Farmaceutici: Ossigeno da ATS/ASST/Fondazioni della Regione	€																							
Farmaceutici: Ossigeno (Doppio Canale) da ATS/ASST/Fondazioni della Regione	€																							
Emoderivati da ATS/ASST/Fondazioni della Regione [ESCLUSI EMODERIVATI GESTITI VIA CONSORZIO INTERREGIONALE]	€																							
Emoderivati da ATS/ASST/Fondazioni della Regione [SOLAMENTE OVE GESTITI NELL'AMBITO DEL CONSORZIO INTERREGIONALE]	€																							
Emoderivati (Doppio Canale ex Nota CUF 37) da ATS/ASST/Fondazioni della Regione	€																							
Sangue ed emocomponenti da ATS/ASST/Fondazioni della Regione	€																							
Altri beni e prodotti sanitari (escluso Specialità medicinali, ossigeno, emoderivati e sangue) da ATS/ASST/Fondazioni della Regione	€																							
Altri beni non sanitari da ATS/ASST/Fondazioni della Regione	€																							
B.2) Acquisti di servizi																								
acquisto di prestazioni ambulatoriali da strutture pubbliche ubicate nel proprio territorio: ASST/ATS/Fondazioni pubbliche	€																							
acquisto di prestazioni ambulatoriali in strutture pubbliche ubicate in altre province della Lombardia: ASST/ATS/Fondazioni pubbliche	€																							
Prestazioni di "screening" in strutture pubbliche ubicate nel proprio territorio: ASST/ATS/Fondazioni pubbliche	€																							
Prestazioni di "screening" in strutture pubbliche ubicate in altre province della Lombardia: ASST/ATS/Fondazioni pubbliche	€																							
acquisto di prestazioni di Neuro-psichiatria Infantile (Uonpia) in strutture pubbliche ubicate nel proprio territorio: ASST/ATS/Fondazioni pubbliche	€																							
acquisto di prestazioni di Neuro-psichiatria Infantile (Uonpia) in strutture pubbliche ubicate in altre province della Lombardia: ASST/ATS/Fondazioni pubbliche	€																							
acquisto di Drg da strutture pubbliche ubicate nel proprio territorio: ASST/Fondazioni pubbliche	€																							
acquisto di Drg da strutture pubbliche ubicate in altre province della Lombardia: ATS/ASST/Fondazioni pubbliche	€																							
acquisto di prestazioni di psichiatria in strutture pubbliche ubicate nel proprio territorio: ASST/Fondazioni pubbliche	€																							
acquisto di prestazioni di psichiatria in strutture pubbliche ubicate in altre province lombarde: ATS/ASST/Fondazioni pubbliche	€																							
acquisto farmaci file F da strutture pubbliche ubicate nel proprio territorio: ASST/Fondazioni pubbliche	€																							
acquisto farmaci file F da strutture pubbliche ubicate in altre province della Regione: ATS/ASST/Fondazioni pubbliche	€																							
acquisto farmaci file F da Istituti penitenziari (anche per il tramite di ASST/Fondazioni pubbliche)	€																							
acquisto farmaci "Doppio canale" (ex Nota CUF 37 più ossigeno) da strutture pubbliche ubicate nel proprio territorio (rimborso farmaco più servizio): ASST/Fondazioni pubbliche	€																							
acquisto farmaci "Doppio canale" (ex Nota CUF 37 più ossigeno) da strutture pubbliche ubicate in altre province (rimborso farmaco più servizio): ATS/ASST/Fondazioni pubbliche	€																							
acquisto farmaci "Primo Ciclo" da strutture pubbliche ubicate nel proprio territorio: ASST/Fondazioni pubbliche	€																							
acquisto farmaci "Primo Ciclo" da strutture pubbliche ubicate in altre province della Regione: ASST/Fondazioni pubbliche	€																							
Acquisto di voucher sociosanitari da ATS/ASST/Fondazioni della Regione	€																							
altri acquisti di prestazioni di servizi socio sanitari da ATS/ASST/Fondazioni della Regione	€																							
Altre Contribuzioni Passive e sussidi verso altre ATS/ASST/Fondazioni della regione	€																							
Consulenze sanitarie da ATS/ASST/Fondazioni della Regione	€																							
Consulenze socio-sanitarie da ATS/ASST/Fondazioni della Regione	€																							
Consulenze scientifiche da ATS/ASST/Fondazioni della Regione	€																							
Rimborso degli oneri stipendiali del personale sanitario che presta servizio in azienda in posizione di comando in ATS/ASST/Fondazioni della Regione	€																							
Altre prestazioni per servizi sanitari da ATS/ASST/Fondazioni della Regione	€																							
Altre prestazioni per servizi socio sanitari da ATS/ASST/Fondazioni della Regione	€																							
Acquisto di altri servizi non sanitari da ATS/ASST/Fondazioni della Regione	€																							
Consulenze non sanitarie da ATS/ASST/Fondazioni della Regione	€																							
Rimborso degli oneri stipendiali del personale non sanitario che presta servizio in azienda in posizione di comando in ATS/ASST/Fondazioni della Regione	€																							
Formazione esternalizzata da ATS/ASST/Fondazioni della Regione	€																							
B.3) Manutenzione e riparazione (ordinaria esternalizzata)																								
Manutenzioni e riparazioni da ATS/ASST/Fondazioni della Regione	€																							
B.4) Godimento di beni di terzi																								
Locazioni e noleggi da ATS/ASST/Fondazioni della Regione	€																							
B.9 Oneri diversi di gestione																								
Sanzioni verso ATS della Regione	€																							
C.1 Interessi attivi																								
Interessi attivi verso ATS-ASST-Fondazioni della Regione	€																							
C.3 Interessi passivi																								
Interessi passivi verso ATS-ASST-Fondazioni della Regione	€																							
E.1) Proventi Straordinari																								
Plusvalenze da ATS-ASST-Fondazioni della Regione	€																							
Sopravvenienze e insussistenze attive verso ATS/ASST/Fondazioni della Regione	€																							
E.2) Oneri Straordinari																								
Minusvalenze da ATS-ASST-Fondazioni della Regione	€																							
Sopravvenienze e insussistenze passive verso ATS/ASST/Fondazioni della Regione relative alla mobilità intraregionale	€																							
Altre sopravvenienze e insussistenze passive verso ATS/ASST/Fondazioni della Regione	€																							

A.I.S.C.R.I.B.A.

MINISTERO DELLA SANITA'

Direzione Generale della Programmazione sanitaria, dei livelli di assistenza e dei principi etici di sistema

Direzione Generale del Sistema Informativo

CE

MODELLO DI RILEVAZIONE DEL CONTO ECONOMICO
AZIENDE UNITA' SANITARIE LOCALI - AZIENDE OSPEDALIERE
IRCCS - AZIENDE OSPEDALIERE UNIVERSITARIE

STRUTTURA RILEVATA	
REGIONE	030
U.S.L./AZ.OSP.	724
OGGETTO DELLA RILEVAZIONE	
Preventivo	P
ANNO	2016

Verbale Collegio Sindacale (S/N)	

(valori in migliaia di Euro)

Cons	CODICE	VOCE MODELLO CE	IMPORTO	Somma sezionali	Differenza
		A) Valore della produzione			
	AA0010	**A.1) Contributi in c/esercizio**	**54.787**	**54.787**	**-**
	AA0020	***A.1.A) Contributi da Regione o Prov. Aut. per quota F.S. regionale***	***48.399***	***48.399***	**-**
	AA0030	*A.1.A.1) da Regione o Prov. Aut. per quota F.S. regionale indistinto*	48.399	48.399	-
	AA0040	*A.1.A.2) da Regione o Prov. Aut. per quota F.S. regionale vincolato*	-	-	-
	AA0050	***A.1.B) Contributi c/esercizio (extra fondo)***	***6.388***	***6.388***	**-**
	AA0060	*A.1.B.1) da Regione o Prov. Aut. (extra fondo)*	-	-	-
	AA0070	A.1.B.1.1) Contributi da Regione o Prov. Aut. (extra fondo) vincolati	-	-	-
	AA0080	A.1.B.1.2) Contributi da Regione o Prov. Aut. (extra fondo) - Risorse aggiuntive da bilancio regionale a titolo di copertura LEA	-	-	-
	AA0090	A.1.B.1.3) Contributi da Regione o Prov. Aut. (extra fondo) - Risorse aggiuntive da bilancio regionale a titolo di copertura extra LEA	-	-	-
	AA0100	A.1.B.1.4) Contributi da Regione o Prov. Aut. (extra fondo) - Altro	-	-	-
	AA0110	*A.1.B.2) Contributi da Aziende sanitarie pubbliche della Regione o Prov. Aut. (extra fondo)*	*6.388*	*6.388*	-
R	AA0120	A.1.B.2.1) Contributi da Aziende sanitarie pubbliche della Regione o Prov. Aut. (extra fondo) vincolati	6.388	6.388	-
R	AA0130	A.1.B.2.2) Contributi da Aziende sanitarie pubbliche della Regione o Prov. Aut. (extra fondo) altro	-	-	-
	AA0140	*A.1.B.3) Contributi da altri soggetti pubblici (extra fondo)*	-	-	-
	AA0150	A.1.B.3.1) Contributi da altri soggetti pubblici (extra fondo) vincolati	-	-	-
	AA0160	A.1.B.3.2) Contributi da altri soggetti pubblici (extra fondo) L. 210/92	-	-	-
	AA0170	A.1.B.3.3) Contributi da altri soggetti pubblici (extra fondo) altro	-	-	-
	AA0180	***A.1.C) Contributi c/esercizio per ricerca***	-	-	-
	AA0190	*A.1.C.1) Contributi da Ministero della Salute per ricerca corrente*	-	-	-
	AA0200	*A.1.C.2) Contributi da Ministero della Salute per ricerca finalizzata*	-	-	-
	AA0210	*A.1.C.3) Contributi da Regione ed altri soggetti pubblici per ricerca*	-	-	-
	AA0220	*A.1.C.4) Contributi da privati per ricerca*	-	-	-
	AA0230	***A.1.D) Contributi c/esercizio da privati***	-	-	-
	AA0240	**A.2) Rettifica contributi c/esercizio per destinazione ad investimenti**	**-**	**-**	**-**
	AA0250	***A.2.A) Rettifica contributi in c/esercizio per destinazione ad investimenti - da Regione o Prov. Aut. per quota F.S. regionale***	-	-	-
	AA0260	***A.2.B) Rettifica contributi in c/esercizio per destinazione ad investimenti - altri contributi***	-	-	-
	AA0270	**A.3) Utilizzo fondi per quote inutilizzate contributi vincolati di esercizi precedenti**	**-**	**-**	**-**
	AA0280	***A.3.A) Utilizzo fondi per quote inutilizzate contributi di esercizi precedenti da Regione o Prov. Aut. per quota F.S. regionale vincolato***	-	-	-
	AA0290	***A.3.B) Utilizzo fondi per quote inutilizzate contributi di esercizi precedenti da soggetti pubblici (extra fondo) vincolati***	-	-	-
	AA0300	***A.3.C) Utilizzo fondi per quote inutilizzate contributi di esercizi precedenti per ricerca***	-	-	-
	AA0310	***A.3.D) Utilizzo fondi per quote inutilizzate contributi vincolati di esercizi precedenti da privati***	-	-	-
	AA0320	**A.4) Ricavi per prestazioni sanitarie e sociosanitarie a rilevanza sanitaria**	***187.490***	***187.490***	**-**
	AA0330	***A.4.A) Ricavi per prestazioni sanitarie e sociosanitarie a rilevanza sanitaria erogate a soggetti pubblici***	*182.551*	*182.551*	-
R	AA0340	*A.4.A.1) Ricavi per prestaz. sanitarie e sociosanitarie a rilevanza sanitaria erogate ad Aziende sanitarie pubbliche della Regione*	*168.031*	*168.031*	-
R	AA0350	A.4.A.1.1) Prestazioni di ricovero	92.261	92.261	-
R	AA0360	A.4.A.1.2) Prestazioni di specialistica ambulatoriale	42.691	42.691	-
R	AA0370	A.4.A.1.3) Prestazioni di psichiatria residenziale e semiresidenziale	4.815	4.815	-
R	AA0380	A.4.A.1.4) Prestazioni di File F	27.614	27.614	-
R	AA0390	A.4.A.1.5) Prestazioni servizi MMG, PLS, Contin. assistenziale	-	-	-
R	AA0400	A.4.A.1.6) Prestazioni servizi farmaceutica convenzionata	-	-	-
R	AA0410	A.4.A.1.7) Prestazioni termali	-	-	-
R	AA0420	A.4.A.1.8) Prestazioni trasporto ambulanze ed elisoccorso	-	-	-
R	AA0430	A.4.A.1.9) Altre prestazioni sanitarie e socio-sanitarie a rilevanza sanitaria	650	650	-
	AA0440	*A.4.A.2) Ricavi per prestaz. sanitarie e sociosanitarie a rilevanza sanitaria erogate ad altri soggetti pubblici*	534	534	-
	AA0450	*A.4.A.3) Ricavi per prestaz. sanitarie e sociosanitarie a rilevanza sanitaria erogate a soggetti pubblici Extraregione*	*13.986*	*13.986*	-
S	AA0460	A.4.A.3.1) Prestazioni di ricovero	8.195	8.195	-
S	AA0470	A.4.A.3.2) Prestazioni ambulatoriali	3.837	3.837	-
SS	AA0480	A.4.A.3.3) Prestazioni di psichiatria non soggetta a compensazione (resid. e semiresid.)	80	80	-
S	AA0490	A.4.A.3.4) Prestazioni di File F	1.765	1.765	-
S	AA0500	A.4.A.3.5) Prestazioni servizi MMG, PLS, Contin. assistenziale Extraregione	-	-	-
S	AA0510	A.4.A.3.6) Prestazioni servizi farmaceutica convenzionata Extraregione	-	-	-
S	AA0520	A.4.A.3.7) Prestazioni termali Extraregione	-	-	-
S	AA0530	A.4.A.3.8) Prestazioni trasporto ambulanze ed elisoccorso Extraregione	-	-	-
S	AA0540	A.4.A.3.9) Altre prestazioni sanitarie e sociosanitarie a rilevanza sanitaria Extraregione	-	-	-
S	AA0550	A.4.A.3.10) Ricavi per cessione di emocomponenti e cellule staminali Extraregione	-	-	-
S	AA0560	A.4.A.3.11) Ricavi per differenziale tariffe TUC	-	-	-
SS	AA0570	A.4.A.3.12) Altre prestazioni sanitarie e sociosanitarie a rilevanza sanitaria non soggette a compensazione Extraregione	109	109	-
SS	AA0580	*A.4.A.3.12.A) Prestazioni di assistenza riabilitativa non soggette a compensazione Extraregione*	-	-	-
SS	AA0590	*A.4.A.3.12.B) Altre prestazioni sanitarie e socio-sanitarie a rilevanza sanitaria non soggette a compensazione Extraregione*	109	109	-
	AA0600	A.4.A.3.13) Altre prestazioni sanitarie a rilevanza sanitaria - Mobilità attiva Internazionale	-	-	-
S	**AA0610**	***A.4.B) Ricavi per prestazioni sanitarie e sociosanitarie a rilevanza sanitaria erogate da privati v/residenti Extraregione in compensazione (mobilità attiva)***	-	-	-
S	AA0620	*A.4.B.1) Prestazioni di ricovero da priv. Extraregione in compensazione (mobilità attiva)*	-	-	-
S	AA0630	*A.4.B.2) Prestazioni ambulatoriali da priv. Extraregione in compensazione (mobilità attiva)*	-	-	-
S	AA0640	*A.4.B.3) Prestazioni di File F da priv. Extraregione in compensazione (mobilità attiva)*	-	-	-
S	AA0650	*A.4.B.4) Altre prestazioni sanitarie e sociosanitarie a rilevanza sanitaria erogate da privati v/residenti Extraregione in compensazione (mobilità attiva)*	-	-	-
	AA0660	***A.4.C) Ricavi per prestazioni sanitarie e sociosanitarie a rilevanza sanitaria erogate a privati***	426	426	-
	AA0670	***A.4.D) Ricavi per prestazioni sanitarie erogate in regime di intramoenia***	*4.513*	*4.513*	-

M.S.R.I.B.A.

	AA0680	*A.4.D.1) Ricavi per prestazioni sanitarie intramoenia - Area ospedaliera*	179	179	-
	AA0690	*A.4.D.2) Ricavi per prestazioni sanitarie intramoenia - Area specialistica*	1.833	1.833	-
	AA0700	*A.4.D.3) Ricavi per prestazioni sanitarie intramoenia - Area sanità pubblica*	17	17	-
	AA0710	*A.4.D.4) Ricavi per prestazioni sanitarie intramoenia - Consulenze (ex art. 55 c.1 lett. c), d) ed ex art. 57-58)*	2.115	2.115	-
R	AA0720	*A.4.D.5) Ricavi per prestazioni sanitarie intramoenia - Consulenze (ex art. 55 c.1 lett. c), d) ed ex art. 57-58) (Aziende sanitarie pubbliche della Regione)*	369	369	-
	AA0730	*A.4.D.6) Ricavi per prestazioni sanitarie intramoenia - Altro*	-	-	-
R	AA0740	*A.4.D.7) Ricavi per prestazioni sanitarie intramoenia - Altro (Aziende sanitarie pubbliche della Regione)*	-	-	-
	AA0750	**A.5) Concorsi, recuperi e rimborsi**	**3.527**	**3.527**	**-**
	AA0760	***A.5.A) Rimborsi assicurativi***	5	5	-
	AA0770	***A.5.B) Concorsi, recuperi e rimborsi da Regione***	-	-	-
	AA0780	*A.5.B.1) Rimborso degli oneri stipendiali del personale dell'azienda in posizione di comando presso la Regione*	-	-	-
	AA0790	*A.5.B.2) Altri concorsi, recuperi e rimborsi da parte della Regione*	-	-	-
R	**AA0800**	***A.5.C) Concorsi, recuperi e rimborsi da Aziende sanitarie pubbliche della Regione***	***1.988***	***1.988***	**-**
R	AA0810	*A.5.C.1) Rimborso degli oneri stipendiali del personale dipendente dell'azienda in posizione di comando presso Aziende sanitarie pubbliche della Regione*	-	-	-
R	AA0820	*A.5.C.2) Rimborsi per acquisto beni da parte di Aziende sanitarie pubbliche della Regione*	1.900	1.900	-
R	AA0830	*A.5.C.3) Altri concorsi, recuperi e rimborsi da parte di Aziende sanitarie pubbliche della Regione*	88	88	-
	AA0840	***A.5.D) Concorsi, recuperi e rimborsi da altri soggetti pubblici***	***67***	***67***	**-**
	AA0850	*A.5.D.1) Rimborso degli oneri stipendiali del personale dipendente dell'azienda in posizione di comando presso altri soggetti pubblici*	42	42	-
	AA0860	*A.5.D.2) Rimborsi per acquisto beni da parte di altri soggetti pubblici*	24	24	-
	AA0870	*A.5.D.3) Altri concorsi, recuperi e rimborsi da parte di altri soggetti pubblici*	1	1	-
	AA0880	***A.5.E) Concorsi, recuperi e rimborsi da privati***	*1.467*	*1.467*	-
	AA0890	*A.5.E.1) Rimborso da aziende farmaceutiche per Pay back*	-	-	-
	AA0900	A.5.E.1.1) Pay-back per il superamento del tetto della spesa farmaceutica territoriale	-	-	-
	AA0910	A.5.E.1.2) Pay-back per superamento del tetto della spesa farmaceutica ospedaliera	-	-	-
	AA0920	A.5.E.1.3) Ulteriore Pay-back	-	-	-
	AA0930	*A.5.E.2) Altri concorsi, recuperi e rimborsi da privati*	1.467	1.467	-
	AA0940	**A.6) Compartecipazione alla spesa per prestazioni sanitarie (Ticket)**	**5.676**	**5.676**	**-**
	AA0950	***A.6.A) Compartecipazione alla spesa per prestazioni sanitarie - Ticket sulle prestazioni di specialistica ambulatoriale***	5.637	5.637	-
	AA0960	***A.6.B) Compartecipazione alla spesa per prestazioni sanitarie - Ticket sul pronto soccorso***	39	39	-
	AA0970	***A.6.C) Compartecipazione alla spesa per prestazioni sanitarie (Ticket) - Altro***	-	-	-
	AA0980	**A.7) Quota contributi c/capitale imputata all'esercizio**	***7.206***	***7.206***	**-**
	AA0990	***A.7.A) Quota imputata all'esercizio dei finanziamenti per investimenti dallo Stato***	-	-	-
	AA1000	***A.7.B) Quota imputata all'esercizio dei finanziamenti per investimenti da Regione***	3.717	3.717	-
	AA1010	***A.7.C) Quota imputata all'esercizio dei finanziamenti per beni di prima dotazione***	2.158	2.158	-
	AA1020	***A.7.D) Quota imputata all'esercizio dei contributi in c/ esercizio FSR destinati ad investimenti***	-	-	-
	AA1030	***A.7.E) Quota imputata all'esercizio degli altri contributi in c/ esercizio destinati ad investimenti***	1.249	1.249	-
	AA1040	***A.7.F) Quota imputata all'esercizio di altre poste del patrimonio netto***	82	82	-
	AA1050	**A.8) Incrementi delle immobilizzazioni per lavori interni**	-	-	-
	AA1060	**A.9) Altri ricavi e proventi**	***1.540***	***1.540***	**-**
	AA1070	***A.9.A) Ricavi per prestazioni non sanitarie***	512	512	-
	AA1080	***A.9.B) Fitti attivi ed altri proventi da attività immobiliari***	685	685	-
	AA1090	***A.9.C) Altri proventi diversi***	343	343	-
	AZ9999	**Totale valore della produzione (A)**	**260.226**	**260.226**	**-**
		B) Costi della produzione		-	-
	BA0010	**B.1) Acquisti di beni**	**59.746**	**59.746**	**-**
	BA0020	***B.1.A) Acquisti di beni sanitari***	***57.490***	***57.490***	**-**
	BA0030	*B.1.A.1) Prodotti farmaceutici ed emoderivati*	*33.527*	*33.527*	-
	BA0040	B.1.A.1.1) Medicinali con AIC, ad eccezione di vaccini ed emoderivati di produzione regionale	30.821	30.821	-
	BA0050	B.1.A.1.2) Medicinali senza AIC	2.706	2.706	-
	BA0060	B.1.A.1.3) Emoderivati di produzione regionale	-	-	-
	BA0070	*B.1.A.2) Sangue ed emocomponenti*	-	-	-
R	BA0080	B.1.A.2.1) da pubblico (Aziende sanitarie pubbliche della Regione) – Mobilità intraregionale	-	-	-
S	BA0090	B.1.A.2.2) da pubblico (Aziende sanitarie pubbliche extra Regione) – Mobilità extraregionale	-	-	-
	BA0100	B.1.A.2.3) da altri soggetti	-	-	-
	BA0210	*B.1.A.3) Dispositivi medici*	*22.887*	*22.887*	-
	BA0220	B.1.A.3.1) Dispositivi medici	13.910	13.910	-
	BA0230	B.1.A.3.2) Dispositivi medici impiantabili attivi	2.366	2.366	-
	BA0240	B.1.A.3.3) Dispositivi medico diagnostici in vitro (IVD)	6.611	6.611	-
	BA0250	*B.1.A.4) Prodotti dietetici*	-	-	-
	BA0260	*B.1.A.5) Materiali per la profilassi (vaccini)*	173	173	-
	BA0270	*B.1.A.6) Prodotti chimici*	628	628	-
	BA0280	*B.1.A.7) Materiali e prodotti per uso veterinario*	-	-	-
	BA0290	*B.1.A.8) Altri beni e prodotti sanitari*	275	275	-
R	BA0300	*B.1.A.9) Beni e prodotti sanitari da Aziende sanitarie pubbliche della Regione*	-	-	-
	BA0310	***B.1.B) Acquisti di beni non sanitari***	***2.256***	***2.256***	**-**
	BA0320	*B.1.B.1) Prodotti alimentari*	1.257	1.257	-
	BA0330	*B.1.B.2) Materiali di guardaroba, di pulizia e di convivenza in genere*	214	214	-
	BA0340	*B.1.B.3) Combustibili, carburanti e lubrificanti*	5	5	-
	BA0350	*B.1.B.4) Supporti informatici e cancelleria*	306	306	-
	BA0360	*B.1.B.5) Materiale per la manutenzione*	462	462	-
	BA0370	*B.1.B.6) Altri beni e prodotti non sanitari*	12	12	-
R	BA0380	*B.1.B.7) Beni e prodotti non sanitari da Aziende sanitarie pubbliche della Regione*	-	-	-
	BA0390	**B.2) Acquisti di servizi**	**43.311**	**43.311**	**-**
	BA0400	**B.2.A) Acquisti servizi sanitari**	**22.215**	**22.215**	**-**
	BA0410	***B.2.A.1) Acquisti servizi sanitari per medicina di base***	***143***	***143***	**-**
	BA0420	*B.2.A.1.1) - da convenzione*	*143*	*143*	-
	BA0430	*B.2.A.1.1.A) Costi per assistenza MMG*	-	-	-
	BA0440	*B.2.A.1.1.B) Costi per assistenza PLS*	-	-	-
	BA0450	*B.2.A.1.1.C) Costi per assistenza Continuità assistenziale*	-	-	-
	BA0460	*B.2.A.1.1.D) Altro (medicina dei servizi, psicologi, medici 118, ecc)*	143	143	-
R	BA0470	*B.2.A.1.2) - da pubblico (Aziende sanitarie pubbliche della Regione) - Mobilità intraregionale*	-	-	-
S	BA0480	*B.2.A.1.3) - da pubblico (Aziende sanitarie pubbliche Extraregione) - Mobilità extraregionale*	-	-	-
	BA0490	***B.2.A.2) Acquisti servizi sanitari per farmaceutica***	**-**	**-**	**-**
	BA0500	*B.2.A.2.1) - da convenzione*	-	-	-
R	BA0510	*B.2.A.2.2) - da pubblico (Aziende sanitarie pubbliche della Regione)- Mobilità intraregionale*	-	-	-
S	BA0520	*B.2.A.2.3) - da pubblico (Extraregione)*	-	-	-
	BA0530	***B.2.A.3) Acquisti servizi sanitari per assistenza specialistica ambulatoriale***	***1.126***	***1.126***	**-**
R	BA0540	*B.2.A.3.1) - da pubblico (Aziende sanitarie pubbliche della Regione)*	-	-	-
	BA0550	*B.2.A.3.2) - da pubblico (altri soggetti pubbl. della Regione)*	-	-	-
S	BA0560	*B.2.A.3.3) - da pubblico (Extraregione)*	-	-	-
	BA0570	*B.2.A.3.4) - da privato - Medici SUMAI*	1.126	1.126	-
	BA0580	*B.2.A.3.5) - da privato*	-	-	-
	BA0590	B.2.A.3.5.A) Servizi sanitari per assistenza specialistica da IRCCS privati e Policlinici privati	-	-	-

I.S.C.R.I.B.A.

	BA0600	B.2.A.3.5.B) Servizi sanitari per assistenza specialistica da Ospedali Classificati privati	-	-	-
	BA0610	B.2.A.3.5.C) Servizi sanitari per assistenza specialistica da Case di Cura private	-	-	-
	BA0620	B.2.A.3.5.D) Servizi sanitari per assistenza specialistica da altri privati	-	-	-
	BA0630	*B.2.A.3.6) - da privato per cittadini non residenti - Extraregione (mobilità attiva in compensazione)*	-	-	-
	BA0640	***B.2.A.4) Acquisti servizi sanitari per assistenza riabilitativa***	**-**	**-**	**-**
R	BA0650	*B.2.A.4.1) - da pubblico (Aziende sanitarie pubbliche della Regione)*	-	-	-
	BA0660	*B.2.A.4.2) - da pubblico (altri soggetti pubbl. della Regione)*	-	-	-
SS	BA0670	*B.2.A.4.3) - da pubblico (Extraregione) non soggetti a compensazione*	-	-	-
	BA0680	*B.2.A.4.4) - da privato (intraregionale)*	-	-	-
	BA0690	*B.2.A.4.5) - da privato (extraregionale)*	-	-	-
	BA0700	***B.2.A.5) Acquisti servizi sanitari per assistenza integrativa***	***191***	***191***	**-**
R	BA0710	*B.2.A.5.1) - da pubblico (Aziende sanitarie pubbliche della Regione)*	-	-	-
	BA0720	*B.2.A.5.2) - da pubblico (altri soggetti pubbl. della Regione)*	-	-	-
S	BA0730	*B.2.A.5.3) - da pubblico (Extraregione)*	-	-	-
	BA0740	*B.2.A.5.4) - da privato*	191	191	-
	BA0750	***B.2.A.6) Acquisti servizi sanitari per assistenza protesica***	***1.139***	***1.139***	**-**
R	BA0760	*B.2.A.6.1) - da pubblico (Aziende sanitarie pubbliche della Regione)*	-	-	-
	BA0770	*B.2.A.6.2) - da pubblico (altri soggetti pubbl. della Regione)*	-	-	-
S	BA0780	*B.2.A.6.3) - da pubblico (Extraregione)*	-	-	-
	BA0790	*B.2.A.6.4) - da privato*	1.139	1.139	-
	BA0800	***B.2.A.7) Acquisti servizi sanitari per assistenza ospedaliera***	**-**	**-**	**-**
R	BA0810	*B.2.A.7.1) - da pubblico (Aziende sanitarie pubbliche della Regione)*	-	-	-
	BA0820	*B.2.A.7.2) - da pubblico (altri soggetti pubbl. della Regione)*	-	-	-
S	BA0830	*B.2.A.7.3) - da pubblico (Extraregione)*	-	-	-
	BA0840	*B.2.A.7.4) - da privato*	-	-	-
	BA0850	B.2.A.7.4.A) Servizi sanitari per assistenza ospedaliera da IRCCS privati e Policlinici privati	-	-	-
	BA0860	B.2.A.7.4.B) Servizi sanitari per assistenza ospedaliera da Ospedali Classificati privati	-	-	-
	BA0870	B.2.A.7.4.C) Servizi sanitari per assistenza ospedaliera da Case di Cura private	-	-	-
	BA0880	B.2.A.7.4.D) Servizi sanitari per assistenza ospedaliera da altri privati	-	-	-
	BA0890	*B.2.A.7.5) - da privato per cittadini non residenti - Extraregione (mobilità attiva in compensazione)*	-	-	-
	BA0900	***B.2.A.8) Acquisto prestazioni di psichiatria residenziale e semiresidenziale***	**-**	**-**	**-**
R	BA0910	*B.2.A.8.1) - da pubblico (Aziende sanitarie pubbliche della Regione)*	-	-	-
	BA0920	*B.2.A.8.2) - da pubblico (altri soggetti pubbl. della Regione)*	-	-	-
SS	BA0930	*B.2.A.8.3) - da pubblico (Extraregione) - non soggette a compensazione*	-	-	-
	BA0940	*B.2.A.8.4) - da privato (intraregionale)*	-	-	-
	BA0950	*B.2.A.8.5) - da privato (extraregionale)*	-	-	-
	BA0960	***B.2.A.9) Acquisto prestazioni di distribuzione farmaci File F***	**-**	**-**	**-**
R	BA0970	*B.2.A.9.1) - da pubblico (Aziende sanitarie pubbliche della Regione) - Mobilità intraregionale*	-	-	-
	BA0980	*B.2.A.9.2) - da pubblico (altri soggetti pubbl. della Regione)*	-	-	-
S	BA0990	*B.2.A.9.3) - da pubblico (Extraregione)*	-	-	-
	BA1000	*B.2.A.9.4) - da privato (intraregionale)*	-	-	-
	BA1010	*B.2.A.9.5) - da privato (extraregionale)*	-	-	-
	BA1020	*B.2.A.9.6) - da privato per cittadini non residenti - Extraregione (mobilità attiva in compensazione)*	-	-	-
	BA1030	***B.2.A.10) Acquisto prestazioni termali in convenzione***	**-**	**-**	**-**
R	BA1040	*B.2.A.10.1) - da pubblico (Aziende sanitarie pubbliche della Regione) - Mobilità intraregionale*	-	-	-
	BA1050	*B.2.A.10.2) - da pubblico (altri soggetti pubbl. della Regione)*	-	-	-
S	BA1060	*B.2.A.10.3) - da pubblico (Extraregione)*	-	-	-
	BA1070	*B.2.A.10.4) - da privato*	-	-	-
	BA1080	*B.2.A.10.5) - da privato per cittadini non residenti - Extraregione (mobilità attiva in compensazione)*	-	-	-
	BA1090	***B.2.A.11) Acquisto prestazioni di trasporto sanitario***	***4.096***	***4.096***	**-**
R	BA1100	*B.2.A.11.1) - da pubblico (Aziende sanitarie pubbliche della Regione) - Mobilità intraregionale*	-	-	-
	BA1110	*B.2.A.11.2) - da pubblico (altri soggetti pubbl. della Regione)*	293	293	-
S	BA1120	*B.2.A.11.3) - da pubblico (Extraregione)*	-	-	-
	BA1130	*B.2.A.11.4) - da privato*	3.803	3.803	-
	BA1140	***B.2.A.12) Acquisto prestazioni Socio-Sanitarie a rilevanza sanitaria***	**-**	**-**	**-**
R	BA1150	*B.2.A.12.1) - da pubblico (Aziende sanitarie pubbliche della Regione) - Mobilità intraregionale*	-	-	-
	BA1160	*B.2.A.12.2) - da pubblico (altri soggetti pubblici della Regione)*	-	-	-
SS	BA1170	*B.2.A.12.3) - da pubblico (Extraregione) non soggette a compensazione*	-	-	-
	BA1180	*B.2.A.12.4) - da privato (intraregionale)*	-	-	-
	BA1190	*B.2.A.12.5) - da privato (extraregionale)*	-	-	-
	BA1200	***B.2.A.13) Compartecipazione al personale per att. libero-prof. (intramoenia)***	***2.863***	***2.863***	**-**
	BA1210	*B.2.A.13.1) Compartecipazione al personale per att. libero professionale intramoenia - Area ospedaliera*	98	98	-
	BA1220	*B.2.A.13.2) Compartecipazione al personale per att. libero professionale intramoenia- Area specialistica*	2.171	2.171	-
	BA1230	*B.2.A.13.3) Compartecipazione al personale per att. libero professionale intramoenia - Area sanità pubblica*	12	12	-
	BA1240	*B.2.A.13.4) Compartecipazione al personale per att. libero professionale intramoenia - Consulenze (ex art. 55 c.1 lett. c), d) ed ex Art. 57-58)*	582	582	-
R	BA1250	*B.2.A.13.5) Compartecipazione al personale per att. libero professionale intramoenia - Consulenze (ex art. 55 c.1 lett. c), d) ed ex Art. 57-58) (Aziende sanitarie pubbliche della Regione)*	-	-	-
	BA1260	*B.2.A.13.6) Compartecipazione al personale per att. libero professionale intramoenia - Altro*	-	-	-
R	BA1270	*B.2.A.13.7) Compartecipazione al personale per att. libero professionale intramoenia - Altro (Aziende sanitarie pubbliche della Regione)*	-	-	-
	BA1280	***B.2.A.14) Rimborsi, assegni e contributi sanitari***	***269***	***269***	**-**
	BA1290	*B.2.A.14.1) Contributi ad associazioni di volontariato*	26	26	-
	BA1300	*B.2.A.14.2) Rimborsi per cure all'estero*	12	12	-
	BA1310	*B.2.A.14.3) Contributi a società partecipate e/o enti dipendenti della Regione*	-	-	-
	BA1320	*B.2.A.14.4) Contributo Legge 210/92*	-	-	-
	BA1330	*B.2.A.14.5) Altri rimborsi, assegni e contributi*	231	231	-
R	BA1340	*B.2.A.14.6) Rimborsi, assegni e contributi v/Aziende sanitarie pubbliche della Regione*	-	-	-
	BA1350	***B.2.A.15) Consulenze, Collaborazioni, Interinale e altre prestazioni di lavoro sanitarie e sociosanitarie***	***2.634***	***2.634***	**-**
R	BA1360	*B.2.A.15.1) Consulenze sanitarie e sociosan. da Aziende sanitarie pubbliche della Regione*	83	83	-
	BA1370	*B.2.A.15.2) Consulenze sanitarie e sociosanit. da terzi - Altri soggetti pubblici*	-	-	-
	BA1380	*B.2.A.15.3) Consulenze, Collaborazioni, Interinale e altre prestazioni di lavoro sanitarie e socios. da privato*	*2.551*	*2.551*	-
	BA1390	B.2.A.15.3.A) Consulenze sanitarie da privato	2.387	2.387	-
	BA1400	B.2.A.15.3.B) Altre consulenze sanitarie e sociosanitarie da privato	-	-	-
	BA1410	B.2.A.15.3.C) Collaborazioni coordinate e continuative sanitarie e socios. da privato	128	128	-
	BA1420	B.2.A.15.3.D) Indennità a personale universitario - area sanitaria	31	31	-
	BA1430	B.2.A.15.3.E) Lavoro interinale - area sanitaria	-	-	-
	BA1440	B.2.A.15.3.F) Altre collaborazioni e prestazioni di lavoro - area sanitaria	5	5	-
	BA1450	*B.2.A.15.4) Rimborso oneri stipendiali del personale sanitario in comando*	-	-	-
R	BA1460	B.2.A.15.4.A) Rimborso oneri stipendiali personale sanitario in comando da Aziende sanitarie pubbliche della Regione	-	-	-
	BA1470	B.2.A.15.4.B) Rimborso oneri stipendiali personale sanitario in comando da Regioni, soggetti pubblici e da Università	-	-	-
SS	BA1480	B.2.A.15.4.C) Rimborso oneri stipendiali personale sanitario in comando da aziende di altre Regioni (Extraregione)	-	-	-
	BA1490	***B.2.A.16) Altri servizi sanitari e sociosanitari a rilevanza sanitaria***	***9.754***	***9.754***	**-**

F.I.C.R.I.B.A.

R	BA1500	*B.2.A.16.1) Altri servizi sanitari e sociosanitari a rilevanza sanitaria da pubblico - Aziende sanitarie pubbliche della Regione*	425	425	-
	BA1510	*B.2.A.16.2) Altri servizi sanitari e sociosanitari a rilevanza sanitaria da pubblico - Altri soggetti pubblici della Regione*	21	21	-
	BA1520	*B.2.A.16.3) Altri servizi sanitari e sociosanitari a rilevanza sanitaria da pubblico (Extraregione)*	-	-	-
	BA1530	*B.2.A.16.4) Altri servizi sanitari da privato*	9.308	9.308	-
	BA1540	*B.2.A.16.5) Costi per servizi sanitari - Mobilità internazionale passiva*	-	-	-
S	**BA1550**	***B.2.A.17) Costi per differenziale tariffe TUC***	-	-	-
	BA1560	**B.2.B) Acquisti di servizi non sanitari**	***21.096***	***21.096***	**-**
	BA1570	***B.2.B.1) Servizi non sanitari***	***19.558***	***19.558***	**-**
	BA1580	*B.2.B.1.1) Lavanderia*	2.162	2.162	-
	BA1590	*B.2.B.1.2) Pulizia*	3.499	3.499	-
	BA1600	*B.2.B.1.3) Mensa*	166	166	-
	BA1610	*B.2.B.1.4) Riscaldamento*	5.199	5.199	-
	BA1620	*B.2.B.1.5) Servizi di assistenza informatica*	1	1	-
	BA1630	*B.2.B.1.6) Servizi trasporti (non sanitari)*	65	65	-
	BA1640	*B.2.B.1.7) Smaltimento rifiuti*	575	575	-
	BA1650	*B.2.B.1.8) Utenze telefoniche*	330	330	-
	BA1660	*B.2.B.1.9) Utenze elettricità*	2.760	2.760	-
	BA1670	*B.2.B.1.10) Altre utenze*	448	448	-
	BA1680	*B.2.B.1.11) Premi di assicurazione*	*2.191*	*2.191*	-
	BA1690	B.2.B.1.11.A) Premi di assicurazione - R.C. Professionale	1.993	1.993	-
	BA1700	B.2.B.1.11.B) Premi di assicurazione - Altri premi assicurativi	198	198	-
	BA1710	*B.2.B.1.12) Altri servizi non sanitari*	*2.162*	*2.162*	-
R	BA1720	B.2.B.1.12.A) Altri servizi non sanitari da pubblico (Aziende sanitarie pubbliche della Regione)	4	4	-
	BA1730	B.2.B.1.12.B) Altri servizi non sanitari da altri soggetti pubblici	153	153	-
	BA1740	B.2.B.1.12.C) Altri servizi non sanitari da privato	2.005	2.005	-
	BA1750	***B.2.B.2) Consulenze, Collaborazioni, Interinale e altre prestazioni di lavoro non sanitarie***	***1.129***	***1.129***	**-**
R	BA1760	*B.2.B.2.1) Consulenze non sanitarie da Aziende sanitarie pubbliche della Regione*	-	-	-
	BA1770	*B.2.B.2.2) Consulenze non sanitarie da Terzi - Altri soggetti pubblici*	-	-	-
	BA1780	*B.2.B.2.3) Consulenze, Collaborazioni, Interinale e altre prestazioni di lavoro non sanitarie da privato*	*999*	*999*	-
	BA1790	B.2.B.2.3.A) Consulenze non sanitarie da privato	-	-	-
	BA1800	B.2.B.2.3.B) Collaborazioni coordinate e continuative non sanitarie da privato	-	-	-
	BA1810	B.2.B.2.3.C) Indennità a personale universitario - area non sanitaria	-	-	-
	BA1820	B.2.B.2.3.D) Lavoro interinale - area non sanitaria	971	971	-
	BA1830	B.2.B.2.3.E) Altre collaborazioni e prestazioni di lavoro - area non sanitaria	28	28	-
	BA1840	*B.2.B.2.4) Rimborso oneri stipendiali del personale non sanitario in comando*	*130*	*130*	-
R	BA1850	B.2.B.2.4.A) Rimborso oneri stipendiali personale non sanitario in comando da Aziende sanitarie pubbliche della Regione	130	130	-
	BA1860	B.2.B.2.4.B) Rimborso oneri stipendiali personale non sanitario in comando da Regione, soggetti pubblici e da Università	-	-	-
SS	BA1870	B.2.B.2.4.C) Rimborso oneri stipendiali personale non sanitario in comando da aziende di altre Regioni (Extraregione)	-	-	-
	BA1880	***B.2.B.3) Formazione (esternalizzata e non)***	***409***	***409***	**-**
	BA1890	*B.2.B.3.1) Formazione (esternalizzata e non) da pubblico*	1	1	-
	BA1900	*B.2.B.3.2) Formazione (esternalizzata e non) da privato*	408	408	-
	BA1910	**B.3) Manutenzione e riparazione (ordinaria esternalizzata)**	**8.844**	**8.844**	**-**
	BA1920	***B.3.A) Manutenzione e riparazione ai fabbricati e loro pertinenze***	696	696	-
	BA1930	***B.3.B) Manutenzione e riparazione agli impianti e macchinari***	1.235	1.235	-
	BA1940	***B.3.C) Manutenzione e riparazione alle attrezzature sanitarie e scientifiche***	5.193	5.193	-
	BA1950	***B.3.D) Manutenzione e riparazione ai mobili e arredi***	-	-	-
	BA1960	***B.3.E) Manutenzione e riparazione agli automezzi***	-	-	-
	BA1970	***B.3.F) Altre manutenzioni e riparazioni***	1.720	1.720	-
R	**BA1980**	***B.3.G) Manutenzioni e riparazioni da Aziende sanitarie pubbliche della Regione***	-	-	-
	BA1990	**B.4) Godimento di beni di terzi**	**2.595**	**2.595**	**-**
	BA2000	***B.4.A) Fitti passivi***	200	200	-
	BA2010	***B.4.B) Canoni di noleggio***	***2.395***	***2.395***	**-**
	BA2020	*B.4.B.1) Canoni di noleggio - area sanitaria*	2.179	2.179	-
	BA2030	*B.4.B.2) Canoni di noleggio - area non sanitaria*	216	216	-
	BA2040	***B.4.C) Canoni di leasing***	**-**	**-**	**-**
	BA2050	*B.4.C.1) Canoni di leasing - area sanitaria*	-	-	-
	BA2060	*B.4.C.2) Canoni di leasing - area non sanitaria*	-	-	-
R	**BA2070**	***B.4.D) Locazioni e noleggi da Aziende sanitarie pubbliche della Regione***	**-**	**-**	**-**
	BA2080	***Totale Costo del personale***	***122.622***	***122.622***	**-**
	BA2090	**B.5) Personale del ruolo sanitario**	**96.235**	**96.235**	**-**
	BA2100	***B.5.A) Costo del personale dirigente ruolo sanitario***	***47.018***	***47.018***	**-**
	BA2110	*B.5.A.1) Costo del personale dirigente medico*	*43.194*	*43.194*	-
	BA2120	*B.5.A.1.1) Costo del personale dirigente medico - tempo indeterminato*	38.098	38.098	-
	BA2130	*B.5.A.1.2) Costo del personale dirigente medico - tempo determinato*	5.096	5.096	-
	BA2140	*B.5.A.1.3) Costo del personale dirigente medico - altro*	-	-	-
	BA2150	*B.5.A.2) Costo del personale dirigente non medico*	*3.824*	*3.824*	-
	BA2160	*B.5.A.2.1) Costo del personale dirigente non medico - tempo indeterminato*	3.544	3.544	-
	BA2170	*B.5.A.2.2) Costo del personale dirigente non medico - tempo determinato*	280	280	-
	BA2180	*B.5.A.2.3) Costo del personale dirigente non medico - altro*	-	-	-
	BA2190	***B.5.B) Costo del personale comparto ruolo sanitario***	***49.217***	***49.217***	**-**
	BA2200	*B.5.B.1) Costo del personale comparto ruolo sanitario - tempo indeterminato*	47.618	47.618	-
	BA2210	*B.5.B.2) Costo del personale comparto ruolo sanitario - tempo determinato*	1.599	1.599	-
	BA2220	*B.5.B.3) Costo del personale comparto ruolo sanitario - altro*	-	-	-
	BA2230	**B.6) Personale del ruolo professionale**	**354**	**354**	**-**
	BA2240	***B.6.A) Costo del personale dirigente ruolo professionale***	***272***	***272***	**-**
	BA2250	*B.6.A.1) Costo del personale dirigente ruolo professionale - tempo indeterminato*	272	272	-
	BA2260	*B.6.A.2) Costo del personale dirigente ruolo professionale - tempo determinato*	-	-	-
	BA2270	*B.6.A.3) Costo del personale dirigente ruolo professionale - altro*	-	-	-
	BA2280	***B.6.B) Costo del personale comparto ruolo professionale***	***82***	***82***	**-**
	BA2290	*B.6.B.1) Costo del personale comparto ruolo professionale - tempo indeterminato*	82	82	-
	BA2300	*B.6.B.2) Costo del personale comparto ruolo professionale - tempo determinato*	-	-	-
	BA2310	*B.6.B.3) Costo del personale comparto ruolo professionale - altro*	-	-	-
	BA2320	**B.7) Personale del ruolo tecnico**	**17.344**	**17.344**	**-**
	BA2330	***B.7.A) Costo del personale dirigente ruolo tecnico***	***90***	***90***	**-**
	BA2340	*B.7.A.1) Costo del personale dirigente ruolo tecnico - tempo indeterminato*	90	90	-
	BA2350	*B.7.A.2) Costo del personale dirigente ruolo tecnico - tempo determinato*	-	-	-
	BA2360	*B.7.A.3) Costo del personale dirigente ruolo tecnico - altro*	-	-	-
	BA2370	***B.7.B) Costo del personale comparto ruolo tecnico***	***17.254***	***17.254***	**-**
	BA2380	*B.7.B.1) Costo del personale comparto ruolo tecnico - tempo indeterminato*	16.872	16.872	-
	BA2390	*B.7.B.2) Costo del personale comparto ruolo tecnico - tempo determinato*	382	382	-
	BA2400	*B.7.B.3) Costo del personale comparto ruolo tecnico - altro*	-	-	-
	BA2410	**B.8) Personale del ruolo amministrativo**	**8.689**	**8.689**	**-**
	BA2420	***B.8.A) Costo del personale dirigente ruolo amministrativo***	***634***	***634***	**-**
	BA2430	*B.8.A.1) Costo del personale dirigente ruolo amministrativo - tempo indeterminato*	634	634	-
	BA2440	*B.8.A.2) Costo del personale dirigente ruolo amministrativo - tempo determinato*	-	-	-

C.R.I.B.A.

	BA2450	*B.8.A.3) Costo del personale dirigente ruolo amministrativo - altro*	-	-	-
	BA2460	***B.8.B) Costo del personale comparto ruolo amministrativo***	***8.055***	***8.055***	**-**
	BA2470	*B.8.B.1) Costo del personale comparto ruolo amministrativo - tempo indeterminato*	8.055	8.055	-
	BA2480	*B.8.B.2) Costo del personale comparto ruolo amministrativo - tempo determinato*	-	-	-
	BA2490	*B.8.B.3) Costo del personale comparto ruolo amministrativo - altro*	-	-	-
	BA2500	**B.9) Oneri diversi di gestione**	**1.324**	**1.324**	**-**
	BA2510	***B.9.A) Imposte e tasse (escluso IRAP e IRES)***	350	350	-
	BA2520	***B.9.B) Perdite su crediti***	-	-	-
	BA2530	***B.9.C) Altri oneri diversi di gestione***	***974***	***974***	**-**
	BA2540	*B.9.C.1) Indennità, rimborso spese e oneri sociali per gli Organi Direttivi e Collegio Sindacale*	596	596	-
	BA2550	*B.9.C.2) Altri oneri diversi di gestione*	378	378	-
	BA2560	***Totale Ammortamenti***	***11.185***	***11.185***	**-**
	BA2570	**B.10) Ammortamenti delle immobilizzazioni immateriali**	1.016	1.016	-
	BA2580	**B.11) Ammortamenti delle immobilizzazioni materiali**	***10.169***	***10.169***	**-**
	BA2590	**B.12) Ammortamento dei fabbricati**	**4.343**	**4.343**	**-**
	BA2600	***B.12.A) Ammortamenti fabbricati non strumentali (disponibili)***	-	-	-
	BA2610	***B.12.B) Ammortamenti fabbricati strumentali (indisponibili)***	4.343	4.343	-
	BA2620	**B.13) Ammortamenti delle altre immobilizzazioni materiali**	5.826	5.826	-
	BA2630	**B.14) Svalutazione delle immobilizzazioni e dei crediti**	**-**	**-**	**-**
	BA2640	***B.14.A) Svalutazione delle immobilizzazioni immateriali e materiali***	-	-	-
	BA2650	***B.14.B) Svalutazione dei crediti***	-	-	-
	BA2660	**B.15) Variazione delle rimanenze**	**-**	**-**	**-**
	BA2670	***B.15.A) Variazione rimanenze sanitarie***	-	-	-
	BA2680	***B.15.B) Variazione rimanenze non sanitarie***	-	-	-
	BA2690	**B.16) Accantonamenti dell'esercizio**	**1.805**	**1.805**	**-**
	BA2700	***B.16.A) Accantonamenti per rischi***	***1.751***	***1.751***	**-**
	BA2710	*B.16.A.1) Accantonamenti per cause civili ed oneri processuali*	-	-	-
	BA2720	*B.16.A.2) Accantonamenti per contenzioso personale dipendente*	-	-	-
	BA2730	*B.16.A.3) Accantonamenti per rischi connessi all'acquisto di prestazioni sanitarie da privato*	-	-	-
	BA2740	*B.16.A.4) Accantonamenti per copertura diretta dei rischi (autoassicurazione)*	1.751	1.751	-
	BA2750	*B.16.A.5) Altri accantonamenti per rischi*	-	-	-
	BA2760	***B.16.B) Accantonamenti per premio di operosità (SUMAI)***	54	54	-
	BA2770	***B.16.C) Accantonamenti per quote inutilizzate di contributi vincolati***	**-**	**-**	**-**
	BA2780	*B.16.C.1) Accantonamenti per quote inutilizzate contributi da Regione e Prov. Aut. per quota F.S. vincolato*	-	-	-
	BA2790	*B.16.C.2) Accantonamenti per quote inutilizzate contributi da soggetti pubblici (extra fondo) vincolati*	-	-	-
	BA2800	*B.16.C.3) Accantonamenti per quote inutilizzate contributi da soggetti pubblici per ricerca*	-	-	-
	BA2810	*B.16.C.4) Accantonamenti per quote inutilizzate contributi vincolati da privati*	-	-	-
	BA2820	***B.16.D) Altri accantonamenti***	**-**	**-**	**-**
	BA2830	*B.16.D.1) Accantonamenti per interessi di mora*	-	-	-
	BA2840	*B.16.D.2) Acc. Rinnovi convenzioni MMG/PLS/MCA*	-	-	-
	BA2850	*B.16.D.3) Acc. Rinnovi convenzioni Medici Sumai*	-	-	-
	BA2860	*B.16.D.4) Acc. Rinnovi contratt.: dirigenza medica*	-	-	-
	BA2870	*B.16.D.5) Acc. Rinnovi contratt.: dirigenza non medica*	-	-	-
	BA2880	*B.16.D.6) Acc. Rinnovi contratt.: comparto*	-	-	-
	BA2890	*B.16.D.7) Altri accantonamenti*	-	-	-
	BZ9999	**Totale costi della produzione (B)**	**251.432**	**251.432**	**-**
		C) Proventi e oneri finanziari		-	-
	CA0010	**C.1) Interessi attivi**	**-**	**-**	**-**
	CA0020	***C.1.A) Interessi attivi su c/tesoreria unica***	-	-	-
	CA0030	***C.1.B) Interessi attivi su c/c postali e bancari***	-	-	-
	CA0040	***C.1.C) Altri interessi attivi***	-	-	-
	CA0050	**C.2) Altri proventi**	**-**	**-**	**-**
	CA0060	***C.2.A) Proventi da partecipazioni***	-	-	-
	CA0070	***C.2.B) Proventi finanziari da crediti iscritti nelle immobilizzazioni***	-	-	-
	CA0080	***C.2.C) Proventi finanziari da titoli iscritti nelle immobilizzazioni***	-	-	-
	CA0090	***C.2.D) Altri proventi finanziari diversi dai precedenti***	-	-	-
	CA0100	***C.2.E) Utili su cambi***	-	-	-
	CA0110	**C.3) Interessi passivi**	**25**	**25**	**-**
	CA0120	***C.3.A) Interessi passivi su anticipazioni di cassa***	-	-	-
	CA0130	***C.3.B) Interessi passivi su mutui***	25	25	-
	CA0140	***C.3.C) Altri interessi passivi***	-	-	-
	CA0150	**C.4) Altri oneri**	**-**	**-**	**-**
	CA0160	***C.4.A) Altri oneri finanziari***	-	-	-
	CA0170	***C.4.B) Perdite su cambi***	-	-	-
	CZ9999	**Totale proventi e oneri finanziari (C)**	**-25**	**-25**	**-**
		D) Rettifiche di valore di attività finanziarie		-	-
	DA0010	**D.1) Rivalutazioni**	-	-	-
	DA0020	**D.2) Svalutazioni**	-	-	-
	DZ9999	**Totale rettifiche di valore di attività finanziarie (D)**	**-**	**-**	**-**
		E) Proventi e oneri straordinari		-	-
	EA0010	**E.1) Proventi straordinari**	**-**	**-**	**-**
	EA0020	***E.1.A) Plusvalenze***	-	-	-
	EA0030	***E.1.B) Altri proventi straordinari***	**-**	**-**	**-**
	EA0040	*E.1.B.1) Proventi da donazioni e liberalità diverse*	-	-	-
	EA0050	*E.1.B.2) Sopravvenienze attive*	-	-	-
R	EA0060	*E.1.B.2.1) Sopravvenienze attive v/Aziende sanitarie pubbliche della Regione*	-	-	-
	EA0070	*E.1.B.2.2) Sopravvenienze attive v/terzi*	-	-	-
S	EA0080	E.1.B.2.2.A) Sopravvenienze attive v/terzi relative alla mobilità extraregionale	-	-	-
	EA0090	E.1.B.2.2.B) Sopravvenienze attive v/terzi relative al personale	-	-	-
	EA0100	E.1.B.2.2.C) Sopravvenienze attive v/terzi relative alle convenzioni con medici di base	-	-	-
	EA0110	E.1.B.2.2.D) Sopravvenienze attive v/terzi relative alle convenzioni per la specialistica	-	-	-
	EA0120	E.1.B.2.2.E) Sopravvenienze attive v/terzi relative all'acquisto prestaz. sanitarie da operatori accreditati	-	-	-
	EA0130	E.1.B.2.2.F) Sopravvenienze attive v/terzi relative all'acquisto di beni e servizi	-	-	-
	EA0140	E.1.B.2.2.G) Altre sopravvenienze attive v/terzi	-	-	-
	EA0150	*E.1.B.3) Insussistenze attive*	-	-	-
R	EA0160	*E.1.B.3.1) Insussistenze attive v/Aziende sanitarie pubbliche della Regione*	-	-	-
	EA0170	*E.1.B.3.2) Insussistenze attive v/terzi*	-	-	-
S	EA0180	E.1.B.3.2.A) Insussistenze attive v/terzi relative alla mobilità extraregionale	-	-	-
	EA0190	E.1.B.3.2.B) Insussistenze attive v/terzi relative al personale	-	-	-
	EA0200	E.1.B.3.2.C) Insussistenze attive v/terzi relative alle convenzioni con medici di base	-	-	-
	EA0210	E.1.B.3.2.D) Insussistenze attive v/terzi relative alle convenzioni per la specialistica	-	-	-
	EA0220	E.1.B.3.2.E) Insussistenze attive v/terzi relative all'acquisto prestaz. sanitarie da operatori accreditati	-	-	-
	EA0230	E.1.B.3.2.F) Insussistenze attive v/terzi relative all'acquisto di beni e servizi	-	-	-
	EA0240	E.1.B.3.2.G) Altre insussistenze attive v/terzi	-	-	-
	EA0250	*E.1.B.4) Altri proventi straordinari*	-	-	-
	EA0260	**E.2) Oneri straordinari**	**-**	**-**	**-**
	EA0270	***E.2.A) Minusvalenze***	-	-	-
	EA0280	***E.2.B) Altri oneri straordinari***	**-**	**-**	**-**

I.S.C.R.I.B.A.

	EA0290	*E.2.B.1) Oneri tributari da esercizi precedenti*	-	-	-
	EA0300	*E.2.B.2) Oneri da cause civili ed oneri processuali*	-	-	-
	EA0310	*E.2.B.3) Sopravvenienze passive*	-	-	-
R	EA0320	*E.2.B.3.1) Sopravvenienze passive v/Aziende sanitarie pubbliche della Regione*	-	-	-
R	EA0330	E.2.B.3.1.A) Sopravvenienze passive v/Aziende sanitarie pubbliche relative alla mobilità intraregionale	-	-	-
R	EA0340	E.2.B.3.1.B) Altre sopravvenienze passive v/Aziende sanitarie pubbliche della Regione	-	-	-
	EA0350	*E.2.B.3.2) Sopravvenienze passive v/terzi*	-	-	-
S	EA0360	E.2.B.3.2.A) Sopravvenienze passive v/terzi relative alla mobilità extraregionale	-	-	-
	EA0370	E.2.B.3.2.B) Sopravvenienze passive v/terzi relative al personale	-	-	-
	EA0380	*E.2.B.3.2.B.1) Soprav. passive v/terzi relative al personale - dirigenza medica*	-	-	-
	EA0390	*E.2.B.3.2.B.2) Soprav. passive v/terzi relative al personale - dirigenza non medica*	-	-	-
	EA0400	*E.2.B.3.2.B.3) Soprav. passive v/terzi relative al personale - comparto*	-	-	-
	EA0410	E.2.B.3.2.C) Sopravvenienze passive v/terzi relative alle convenzioni con medici di base	-	-	-
	EA0420	E.2.B.3.2.D) Sopravvenienze passive v/terzi relative alle convenzioni per la specialistica	-	-	-
	EA0430	E.2.B.3.2.E) Sopravvenienze passive v/terzi relative all'acquisto prestaz. sanitarie da operatori accreditati	-	-	-
	EA0440	E.2.B.3.2.F) Sopravvenienze passive v/terzi relative all'acquisto di beni e servizi	-	-	-
	EA0450	E.2.B.3.2.G) Altre sopravvenienze passive v/terzi	-	-	-
	EA0460	*E.2.B.4) Insussistenze passive*	-	-	-
R	EA0470	*E.2.B.4.1) Insussistenze passive v/Aziende sanitarie pubbliche della Regione*	-	-	-
	EA0480	*E.2.B.4.2) Insussistenze passive v/terzi*	-	-	-
S	EA0490	E.2.B.4.2.A) Insussistenze passive v/terzi relative alla mobilità extraregionale	-	-	-
	EA0500	E.2.B.4.2.B) Insussistenze passive v/terzi relative al personale	-	-	-
	EA0510	E.2.B.4.2.C) Insussistenze passive v/terzi relative alle convenzioni con medici di base	-	-	-
	EA0520	E.2.B.4.2.D) Insussistenze passive v/terzi relative alle convenzioni per la specialistica	-	-	-
	EA0530	E.2.B.4.2.E) Insussistenze passive v/terzi relative all'acquisto prestaz. sanitarie da operatori accreditati	-	-	-
	EA0540	E.2.B.4.2.F) Insussistenze passive v/terzi relative all'acquisto di beni e servizi	-	-	-
	EA0550	E.2.B.4.2.G) Altre insussistenze passive v/terzi	-	-	-
	EA0560	*E.2.B.5) Altri oneri straordinari*	-	-	-
	EZ9999	**Totale proventi e oneri straordinari (E)**	**-**	**-**	**-**
	XA0000	**Risultato prima delle imposte (A - B +/- C +/- D +/- E)**	**8.769**	**8.769**	**-**
		Imposte e tasse		-	-
	YA0010	**Y.1) IRAP**	**8.649**	**8.649**	**-**
	YA0020	***Y.1.A) IRAP relativa a personale dipendente***	8.194	8.194	-
	YA0030	***Y.1.B) IRAP relativa a collaboratori e personale assimilato a lavoro dipendente***	181	181	-
	YA0040	***Y.1.C) IRAP relativa ad attività di libera professione (intramoenia)***	274	274	-
	YA0050	***Y.1.D) IRAP relativa ad attività commerciale***	-	-	-
	YA0060	**Y.2) IRES**	**120**	**120**	**-**
	YA0070	***Y.2.A) IRES su attività istituzionale***	120	120	-
	YA0080	***Y.2.B) IRES su attività commerciale***	-	-	-
	YA0090	**Y.3) Accantonamento a F.do Imposte (Accertamenti, condoni, ecc.)**	-	-	-
	YZ9999	**Totale imposte e tasse**	**8.769**	**8.769**	**-**
	ZZ9999	**RISULTATO DI ESERCIZIO**	**-**	**-**	**-**

F.to Il Direttore Generale ai sensi D.Lgs. 39/93 .....

F.to Il Responsabile Economico Finanziario ai sensi D.Lgs. 39/93.....

RLS.C.R.I.B.A.

MINISTERO DELLA SANITA'

Direzione Generale della Programmazione sanitaria, dei livelli di assistenza e dei principi etici di sistema

Direzione Generale del Sistema Informativo

CE
SAN

MODELLO DI RILEVAZIONE DEL CONTO ECONOMICO
AZIENDE UNITA' SANITARIE LOCALI - AZIENDE OSPEDALIERE
IRCCS - AZIENDE OSPEDALIERE UNIVERSITARIE

STRUTTURA RILEVATA	
REGIONE	030
U.S.L./AZ.OSP.	724
OGGETTO DELLA RILEVAZIONE	
Preventivo	P
ANNO	2016

Verbale Collegio Sindacale (S/N)	

(valori in migliaia di Euro)

Cons	CODICE	VOCE MODELLO CE	IMPORTO
		A) Valore della produzione	
	AA0010	**A.1) Contributi in c/esercizio**	**38.679**
	AA0020	***A.1.A) Contributi da Regione o Prov. Aut. per quota F.S. regionale***	***38.679***
	AA0030	*A.1.A.1) da Regione o Prov. Aut. per quota F.S. regionale indistinto*	38.679
	AA0040	*A.1.A.2) da Regione o Prov. Aut. per quota F.S. regionale vincolato*	-
	AA0050	***A.1.B) Contributi c/esercizio (extra fondo)***	-
	AA0060	*A.1.B.1) da Regione o Prov. Aut. (extra fondo)*	-
	AA0070	A.1.B.1.1) Contributi da Regione o Prov. Aut. (extra fondo) vincolati	-
	AA0080	A.1.B.1.2) Contributi da Regione o Prov. Aut. (extra fondo) - Risorse aggiuntive da bilancio regionale a titolo di copertura LEA	-
	AA0090	A.1.B.1.3) Contributi da Regione o Prov. Aut. (extra fondo) - Risorse aggiuntive da bilancio regionale a titolo di copertura extra LEA	-
	AA0100	A.1.B.1.4) Contributi da Regione o Prov. Aut. (extra fondo) - Altro	-
	AA0110	*A.1.B.2) Contributi da Aziende sanitarie pubbliche della Regione o Prov. Aut. (extra fondo)*	-
R	AA0120	A.1.B.2.1) Contributi da Aziende sanitarie pubbliche della Regione o Prov. Aut. (extra fondo) vincolati	-
R	AA0130	A.1.B.2.2) Contributi da Aziende sanitarie pubbliche della Regione o Prov. Aut. (extra fondo) altro	-
	AA0140	*A.1.B.3) Contributi da altri soggetti pubblici (extra fondo)*	-
	AA0150	A.1.B.3.1) Contributi da altri soggetti pubblici (extra fondo) vincolati	-
	AA0160	A.1.B.3.2) Contributi da altri soggetti pubblici (extra fondo) L. 210/92	-
	AA0170	A.1.B.3.3) Contributi da altri soggetti pubblici (extra fondo) altro	-
	AA0180	***A.1.C) Contributi c/esercizio per ricerca***	-
	AA0190	*A.1.C.1) Contributi da Ministero della Salute per ricerca corrente*	-
	AA0200	*A.1.C.2) Contributi da Ministero della Salute per ricerca finalizzata*	-
	AA0210	*A.1.C.3) Contributi da Regione ed altri soggetti pubblici per ricerca*	-
	AA0220	*A.1.C.4) Contributi da privati per ricerca*	-
	AA0230	***A.1.D) Contributi c/esercizio da privati***	-
	AA0240	**A.2) Rettifica contributi c/esercizio per destinazione ad investimenti**	-
	AA0250	***A.2.A) Rettifica contributi in c/esercizio per destinazione ad investimenti - da Regione o Prov. Aut. per quota F.S. regionale***	-
	AA0260	***A.2.B) Rettifica contributi in c/esercizio per destinazione ad investimenti - altri contributi***	-
	AA0270	**A.3) Utilizzo fondi per quote inutilizzate contributi vincolati di esercizi precedenti**	-
	AA0280	***A.3.A) Utilizzo fondi per quote inutilizzate contributi di esercizi precedenti da Regione o Prov. Aut. per quota F.S. regionale vincolato***	-
	AA0290	***A.3.B) Utilizzo fondi per quote inutilizzate contributi di esercizi precedenti da soggetti pubblici (extra fondo) vincolati***	-
	AA0300	***A.3.C) Utilizzo fondi per quote inutilizzate contributi di esercizi precedenti per ricerca***	-
	AA0310	***A.3.D) Utilizzo fondi per quote inutilizzate contributi vincolati di esercizi precedenti da privati***	-
	AA0320	**A.4) Ricavi per prestazioni sanitarie e sociosanitarie a rilevanza sanitaria**	***185.510***
	AA0330	***A.4.A) Ricavi per prestazioni sanitarie e sociosanitarie a rilevanza sanitaria erogate a soggetti pubblici***	*180.726*
R	AA0340	*A.4.A.1) Ricavi per prestaz. sanitarie e sociosanitarie a rilevanza sanitaria erogate ad Aziende sanitarie pubbliche della Regione*	*166.206*
R	AA0350	A.4.A.1.1) Prestazioni di ricovero	92.261
R	AA0360	A.4.A.1.2) Prestazioni di specialistica ambulatoriale	42.691
R	AA0370	A.4.A.1.3) Prestazioni di psichiatria residenziale e semiresidenziale	4.815
R	AA0380	A.4.A.1.4) Prestazioni di File F	25.789
R	AA0390	A.4.A.1.5) Prestazioni servizi MMG, PLS, Contin. assistenziale	-
R	AA0400	A.4.A.1.6) Prestazioni servizi farmaceutica convenzionata	-
R	AA0410	A.4.A.1.7) Prestazioni termali	-
R	AA0420	A.4.A.1.8) Prestazioni trasporto ambulanze ed elisoccorso	-
R	AA0430	A.4.A.1.9) Altre prestazioni sanitarie e socio-sanitarie a rilevanza sanitaria	650
	AA0440	*A.4.A.2) Ricavi per prestaz. sanitarie e sociosanitarie a rilevanza sanitaria erogate ad altri soggetti pubblici*	534

Bozza I.B.A.

	AA0450	*A.4.A.3) Ricavi per prestaz. sanitarie e sociosanitarie a rilevanza sanitaria erogate a soggetti pubblici Extraregione*	*13.986*
S	AA0460	A.4.A.3.1) Prestazioni di ricovero	8.195
S	AA0470	A.4.A.3.2) Prestazioni ambulatoriali	3.837
SS	AA0480	A.4.A.3.3) Prestazioni di psichiatria non soggetta a compensazione (resid. e semiresid.)	80
S	AA0490	A.4.A.3.4) Prestazioni di File F	1.765
S	AA0500	A.4.A.3.5) Prestazioni servizi MMG, PLS, Contin. assistenziale Extraregione	-
S	AA0510	A.4.A.3.6) Prestazioni servizi farmaceutica convenzionata Extraregione	-
S	AA0520	A.4.A.3.7) Prestazioni termali Extraregione	-
S	AA0530	A.4.A.3.8) Prestazioni trasporto ambulanze ed elisoccorso Extraregione	-
S	AA0540	A.4.A.3.9) Altre prestazioni sanitarie e sociosanitarie a rilevanza sanitaria Extraregione	-
S	AA0550	A.4.A.3.10) Ricavi per cessione di emocomponenti e cellule staminali Extraregione	-
S	AA0560	A.4.A.3.11) Ricavi per differenziale tariffe TUC	-
SS	AA0570	A.4.A.3.12) Altre prestazioni sanitarie e sociosanitarie a rilevanza sanitaria non soggette a compensazione Extraregione	109
SS	AA0580	*A.4.A.3.12.A) Prestazioni di assistenza riabilitativa non soggette a compensazione Extraregione*	-
SS	AA0590	*A.4.A.3.12.B) Altre prestazioni sanitarie e socio-sanitarie a rilevanza sanitaria non soggette a compensazione Extraregione*	109
	AA0600	A.4.A.3.13) Altre prestazioni sanitarie a rilevanza sanitaria - Mobilità attiva Internazionale	-
S	**AA0610**	***A.4.B) Ricavi per prestazioni sanitarie e sociosanitarie a rilevanza sanitaria erogate da privati v/residenti Extraregione in compensazione (mobilità attiva)***	-
S	AA0620	*A.4.B.1) Prestazioni di ricovero da priv. Extraregione in compensazione (mobilità attiva)*	-
S	AA0630	*A.4.B.2) Prestazioni ambulatoriali da priv. Extraregione in compensazione (mobilità attiva)*	-
S	AA0640	*A.4.B.3) Prestazioni di File F da priv. Extraregione in compensazione (mobilità attiva)*	-
S	AA0650	*A.4.B.4) Altre prestazioni sanitarie e sociosanitarie a rilevanza sanitaria erogate da privati v/residenti Extraregione in compensazione (mobilità attiva)*	-
	AA0660	***A.4.C) Ricavi per prestazioni sanitarie e sociosanitarie a rilevanza sanitaria erogate a privati***	426
	AA0670	***A.4.D) Ricavi per prestazioni sanitarie erogate in regime di intramoenia***	*4.358*
	AA0680	*A.4.D.1) Ricavi per prestazioni sanitarie intramoenia - Area ospedaliera*	179
	AA0690	*A.4.D.2) Ricavi per prestazioni sanitarie intramoenia - Area specialistica*	1.833
	AA0700	*A.4.D.3) Ricavi per prestazioni sanitarie intramoenia - Area sanità pubblica*	-
	AA0710	*A.4.D.4) Ricavi per prestazioni sanitarie intramoenia - Consulenze (ex art. 55 c.1 lett. c), d) ed ex art. 57-58)*	1.977
R	AA0720	*A.4.D.5) Ricavi per prestazioni sanitarie intramoenia - Consulenze (ex art. 55 c.1 lett. c), d) ed ex art. 57-58) (Aziende sanitarie pubbliche della Regione)*	369
	AA0730	*A.4.D.6) Ricavi per prestazioni sanitarie intramoenia - Altro*	-
R	AA0740	*A.4.D.7) Ricavi per prestazioni sanitarie intramoenia - Altro (Aziende sanitarie pubbliche della Regione)*	-
	AA0750	**A.5) Concorsi, recuperi e rimborsi**	**3.492**
	AA0760	***A.5.A) Rimborsi assicurativi***	5
	AA0770	***A.5.B) Concorsi, recuperi e rimborsi da Regione***	-
	AA0780	*A.5.B.1) Rimborso degli oneri stipendiali del personale dell'azienda in posizione di comando presso la Regione*	-
	AA0790	*A.5.B.2) Altri concorsi, recuperi e rimborsi da parte della Regione*	-
R	**AA0800**	***A.5.C) Concorsi, recuperi e rimborsi da Aziende sanitarie pubbliche della Regione***	***1.988***
R	AA0810	*A.5.C.1) Rimborso degli oneri stipendiali del personale dipendente dell'azienda in posizione di comando presso Aziende sanitarie pubbliche della Regione*	-
R	AA0820	*A.5.C.2) Rimborsi per acquisto beni da parte di Aziende sanitarie pubbliche della Regione*	1.900
R	AA0830	*A.5.C.3) Altri concorsi, recuperi e rimborsi da parte di Aziende sanitarie pubbliche della Regione*	88
	AA0840	***A.5.D) Concorsi, recuperi e rimborsi da altri soggetti pubblici***	***37***
	AA0850	*A.5.D.1) Rimborso degli oneri stipendiali del personale dipendente dell'azienda in posizione di comando presso altri soggetti pubblici*	12
	AA0860	*A.5.D.2) Rimborsi per acquisto beni da parte di altri soggetti pubblici*	24
	AA0870	*A.5.D.3) Altri concorsi, recuperi e rimborsi da parte di altri soggetti pubblici*	1
	AA0880	***A.5.E) Concorsi, recuperi e rimborsi da privati***	*1.462*
	AA0890	*A.5.E.1) Rimborso da aziende farmaceutiche per Pay back*	-
	AA0900	A.5.E.1.1) Pay-back per il superamento del tetto della spesa farmaceutica territoriale	-
	AA0910	A.5.E.1.2) Pay-back per superamento del tetto della spesa farmaceutica ospedaliera	-
	AA0920	A.5.E.1.3) Ulteriore Pay-back	-
	AA0930	*A.5.E.2) Altri concorsi, recuperi e rimborsi da privati*	1.462
	AA0940	**A.6) Compartecipazione alla spesa per prestazioni sanitarie (Ticket)**	**5.637**
	AA0950	***A.6.A) Compartecipazione alla spesa per prestazioni sanitarie - Ticket sulle prestazioni di specialistica ambulatoriale***	5.598
	AA0960	***A.6.B) Compartecipazione alla spesa per prestazioni sanitarie - Ticket sul pronto soccorso***	39
	AA0970	***A.6.C) Compartecipazione alla spesa per prestazioni sanitarie (Ticket) - Altro***	-
	AA0980	**A.7) Quota contributi c/capitale imputata all'esercizio**	***7.008***
	AA0990	***A.7.A) Quota imputata all'esercizio dei finanziamenti per investimenti dallo Stato***	-
	AA1000	***A.7.B) Quota imputata all'esercizio dei finanziamenti per investimenti da Regione***	3.642
	AA1010	***A.7.C) Quota imputata all'esercizio dei finanziamenti per beni di prima dotazione***	2.036
	AA1020	***A.7.D) Quota imputata all'esercizio dei contributi in c/ esercizio FSR destinati ad investimenti***	-
	AA1030	***A.7.E) Quota imputata all'esercizio degli altri contributi in c/ esercizio destinati ad investimenti***	1.249
	AA1040	***A.7.F) Quota imputata all'esercizio di altre poste del patrimonio netto***	81
	AA1050	**A.8) Incrementi delle immobilizzazioni per lavori interni**	-
	AA1060	**A.9) Altri ricavi e proventi**	***1.133***

FCR.I.B.A.

	AA1070	***A.9.A) Ricavi per prestazioni non sanitarie***	299
	AA1080	***A.9.B) Fitti attivi ed altri proventi da attività immobiliari***	644
	AA1090	***A.9.C) Altri proventi diversi***	190
	AZ9999	**Totale valore della produzione (A)**	**241.459**
		B) Costi della produzione	
	BA0010	**B.1) Acquisti di beni**	**56.947**
	BA0020	***B.1.A) Acquisti di beni sanitari***	***54.756***
	BA0030	*B.1.A.1) Prodotti farmaceutici ed emoderivati*	*31.696*
	BA0040	B.1.A.1.1) Medicinali con AIC, ad eccezione di vaccini ed emoderivati di produzione regionale	28.990
	BA0050	B.1.A.1.2) Medicinali senza AIC	2.706
	BA0060	B.1.A.1.3) Emoderivati di produzione regionale	-
	BA0070	*B.1.A.2) Sangue ed emocomponenti*	-
R	BA0080	B.1.A.2.1) da pubblico (Aziende sanitarie pubbliche della Regione) – Mobilità intraregionale	-
S	BA0090	B.1.A.2.2) da pubblico (Aziende sanitarie pubbliche extra Regione) – Mobilità extraregionale	-
	BA0100	B.1.A.2.3) da altri soggetti	-
	BA0210	*B.1.A.3) Dispositivi medici*	*21.991*
	BA0220	B.1.A.3.1) Dispositivi medici	13.021
	BA0230	B.1.A.3.2) Dispositivi medici impiantabili attivi	2.366
	BA0240	B.1.A.3.3) Dispositivi medico diagnostici in vitro (IVD)	6.604
	BA0250	*B.1.A.4) Prodotti dietetici*	-
	BA0260	*B.1.A.5) Materiali per la profilassi (vaccini)*	173
	BA0270	*B.1.A.6) Prodotti chimici*	628
	BA0280	*B.1.A.7) Materiali e prodotti per uso veterinario*	-
	BA0290	*B.1.A.8) Altri beni e prodotti sanitari*	268
R	BA0300	*B.1.A.9) Beni e prodotti sanitari da Aziende sanitarie pubbliche della Regione*	-
	BA0310	***B.1.B) Acquisti di beni non sanitari***	***2.191***
	BA0320	*B.1.B.1) Prodotti alimentari*	1.257
	BA0330	*B.1.B.2) Materiali di guardaroba, di pulizia e di convivenza in genere*	198
	BA0340	*B.1.B.3) Combustibili, carburanti e lubrificanti*	-
	BA0350	*B.1.B.4) Supporti informatici e cancelleria*	271
	BA0360	*B.1.B.5) Materiale per la manutenzione*	458
	BA0370	*B.1.B.6) Altri beni e prodotti non sanitari*	7
R	BA0380	*B.1.B.7) Beni e prodotti non sanitari da Aziende sanitarie pubbliche della Regione*	-
	BA0390	**B.2) Acquisti di servizi**	**36.779**
	BA0400	**B.2.A) Acquisti servizi sanitari**	**16.140**
	BA0410	***B.2.A.1) Acquisti servizi sanitari per medicina di base***	**-**
	BA0420	*B.2.A.1.1) - da convenzione*	-
	BA0430	*B.2.A.1.1.A) Costi per assistenza MMG*	-
	BA0440	*B.2.A.1.1.B) Costi per assistenza PLS*	-
	BA0450	*B.2.A.1.1.C) Costi per assistenza Continuità assistenziale*	-
	BA0460	*B.2.A.1.1.D) Altro (medicina dei servizi, psicologi, medici 118, ecc)*	-
R	BA0470	*B.2.A.1.2) - da pubblico (Aziende sanitarie pubbliche della Regione) - Mobilità intraregionale*	-
S	BA0480	*B.2.A.1.3) - da pubblico (Aziende sanitarie pubbliche Extraregione) - Mobilità extraregionale*	-
	BA0490	***B.2.A.2) Acquisti servizi sanitari per farmaceutica***	**-**
	BA0500	*B.2.A.2.1) - da convenzione*	-
R	BA0510	*B.2.A.2.2) - da pubblico (Aziende sanitarie pubbliche della Regione)- Mobilità intraregionale*	-
S	BA0520	*B.2.A.2.3) - da pubblico (Extraregione)*	-
	BA0530	***B.2.A.3) Acquisti servizi sanitari per assistenza specialistica ambulatoriale***	***1.037***
R	BA0540	*B.2.A.3.1) - da pubblico (Aziende sanitarie pubbliche della Regione)*	-
	BA0550	*B.2.A.3.2) - da pubblico (altri soggetti pubbl. della Regione)*	-
S	BA0560	*B.2.A.3.3) - da pubblico (Extraregione)*	-
	BA0570	*B.2.A.3.4) - da privato - Medici SUMAI*	1.037
	BA0580	*B.2.A.3.5) - da privato*	-
	BA0590	B.2.A.3.5.A) Servizi sanitari per assistenza specialistica da IRCCS privati e Policlinici privati	-
	BA0600	B.2.A.3.5.B) Servizi sanitari per assistenza specialistica da Ospedali Classificati privati	-
	BA0610	B.2.A.3.5.C) Servizi sanitari per assistenza specialistica da Case di Cura private	-
	BA0620	B.2.A.3.5.D) Servizi sanitari per assistenza specialistica da altri privati	-
	BA0630	*B.2.A.3.6) - da privato per cittadini non residenti - Extraregione (mobilità attiva in compensazione)*	-
	BA0640	***B.2.A.4) Acquisti servizi sanitari per assistenza riabilitativa***	**-**
R	BA0650	*B.2.A.4.1) - da pubblico (Aziende sanitarie pubbliche della Regione)*	-
	BA0660	*B.2.A.4.2) - da pubblico (altri soggetti pubbl. della Regione)*	-
SS	BA0670	*B.2.A.4.3) - da pubblico (Extraregione) non soggetti a compensazione*	-
	BA0680	*B.2.A.4.4) - da privato (intraregionale)*	-
	BA0690	*B.2.A.4.5) - da privato (extraregionale)*	-
	BA0700	***B.2.A.5) Acquisti servizi sanitari per assistenza integrativa***	**-**
R	BA0710	*B.2.A.5.1) - da pubblico (Aziende sanitarie pubbliche della Regione)*	-
	BA0720	*B.2.A.5.2) - da pubblico (altri soggetti pubbl. della Regione)*	-
S	BA0730	*B.2.A.5.3) - da pubblico (Extraregione)*	-
	BA0740	*B.2.A.5.4) - da privato*	-
	BA0750	***B.2.A.6) Acquisti servizi sanitari per assistenza protesica***	**-**
R	BA0760	*B.2.A.6.1) - da pubblico (Aziende sanitarie pubbliche della Regione)*	-

B.U.R.I.B.A.

	BA0770	*B.2.A.6.2) - da pubblico (altri soggetti pubbl. della Regione)*	-
S	BA0780	*B.2.A.6.3) - da pubblico (Extraregione)*	-
	BA0790	*B.2.A.6.4) - da privato*	-
	BA0800	***B.2.A.7) Acquisti servizi sanitari per assistenza ospedaliera***	**-**
R	BA0810	*B.2.A.7.1) - da pubblico (Aziende sanitarie pubbliche della Regione)*	-
	BA0820	*B.2.A.7.2) - da pubblico (altri soggetti pubbl. della Regione)*	-
S	BA0830	*B.2.A.7.3) - da pubblico (Extraregione)*	-
	BA0840	*B.2.A.7.4) - da privato*	-
	BA0850	B.2.A.7.4.A) Servizi sanitari per assistenza ospedaliera da IRCCS privati e Policlinici privati	-
	BA0860	B.2.A.7.4.B) Servizi sanitari per assistenza ospedaliera da Ospedali Classificati privati	-
	BA0870	B.2.A.7.4.C) Servizi sanitari per assistenza ospedaliera da Case di Cura private	-
	BA0880	B.2.A.7.4.D) Servizi sanitari per assistenza ospedaliera da altri privati	-
	BA0890	*B.2.A.7.5) - da privato per cittadini non residenti - Extraregione (mobilità attiva in compensazione)*	-
	BA0900	***B.2.A.8) Acquisto prestazioni di psichiatria residenziale e semiresidenziale***	**-**
R	BA0910	*B.2.A.8.1) - da pubblico (Aziende sanitarie pubbliche della Regione)*	-
	BA0920	*B.2.A.8.2) - da pubblico (altri soggetti pubbl. della Regione)*	-
SS	BA0930	*B.2.A.8.3) - da pubblico (Extraregione) - non soggette a compensazione*	-
	BA0940	*B.2.A.8.4) - da privato (intraregionale)*	-
	BA0950	*B.2.A.8.5) - da privato (extraregionale)*	-
	BA0960	***B.2.A.9) Acquisto prestazioni di distribuzione farmaci File F***	**-**
R	BA0970	*B.2.A.9.1) - da pubblico (Aziende sanitarie pubbliche della Regione) - Mobilità intraregionale*	-
	BA0980	*B.2.A.9.2) - da pubblico (altri soggetti pubbl. della Regione)*	-
S	BA0990	*B.2.A.9.3) - da pubblico (Extraregione)*	-
	BA1000	*B.2.A.9.4) - da privato (intraregionale)*	-
	BA1010	*B.2.A.9.5) - da privato (extraregionale)*	-
	BA1020	*B.2.A.9.6) - da privato per cittadini non residenti - Extraregione (mobilità attiva in compensazione)*	-
	BA1030	***B.2.A.10) Acquisto prestazioni termali in convenzione***	**-**
R	BA1040	*B.2.A.10.1) - da pubblico (Aziende sanitarie pubbliche della Regione) - Mobilità intraregionale*	-
	BA1050	*B.2.A.10.2) - da pubblico (altri soggetti pubbl. della Regione)*	-
S	BA1060	*B.2.A.10.3) - da pubblico (Extraregione)*	-
	BA1070	*B.2.A.10.4) - da privato*	-
	BA1080	*B.2.A.10.5) - da privato per cittadini non residenti - Extraregione (mobilità attiva in compensazione)*	-
	BA1090	***B.2.A.11) Acquisto prestazioni di trasporto sanitario***	***228***
R	BA1100	*B.2.A.11.1) - da pubblico (Aziende sanitarie pubbliche della Regione) - Mobilità intraregionale*	-
	BA1110	*B.2.A.11.2) - da pubblico (altri soggetti pubbl. della Regione)*	-
S	BA1120	*B.2.A.11.3) - da pubblico (Extraregione)*	-
	BA1130	*B.2.A.11.4) - da privato*	228
	BA1140	***B.2.A.12) Acquisto prestazioni Socio-Sanitarie a rilevanza sanitaria***	**-**
R	BA1150	*B.2.A.12.1) - da pubblico (Aziende sanitarie pubbliche della Regione) - Mobilità intraregionale*	-
	BA1160	*B.2.A.12.2) - da pubblico (altri soggetti pubblici della Regione)*	-
SS	BA1170	*B.2.A.12.3) - da pubblico (Extraregione) non soggette a compensazione*	-
	BA1180	*B.2.A.12.4) - da privato (intraregionale)*	-
	BA1190	*B.2.A.12.5) - da privato (extraregionale)*	-
	BA1200	***B.2.A.13) Compartecipazione al personale per att. libero-prof. (intramoenia)***	***2.731***
	BA1210	*B.2.A.13.1) Compartecipazione al personale per att. libero professionale intramoenia - Area ospedaliera*	98
	BA1220	*B.2.A.13.2) Compartecipazione al personale per att. libero professionale intramoenia- Area specialistica*	2.171
	BA1230	*B.2.A.13.3) Compartecipazione al personale per att. libero professionale intramoenia - Area sanità pubblica*	-
	BA1240	*B.2.A.13.4) Compartecipazione al personale per att. libero professionale intramoenia - Consulenze (ex art. 55 c.1 lett. c), d) ed ex Art. 57-58)*	462
R	BA1250	*B.2.A.13.5) Compartecipazione al personale per att. libero professionale intramoenia - Consulenze (ex art. 55 c.1 lett. c), d) ed ex Art. 57-58) (Aziende sanitarie pubbliche della Regione)*	-
	BA1260	*B.2.A.13.6) Compartecipazione al personale per att. libero professionale intramoenia - Altro*	-
R	BA1270	*B.2.A.13.7) Compartecipazione al personale per att. libero professionale intramoenia - Altro (Aziende sanitarie pubbliche della Regione)*	-
	BA1280	***B.2.A.14) Rimborsi, assegni e contributi sanitari***	***36***
	BA1290	*B.2.A.14.1) Contributi ad associazioni di volontariato*	26
	BA1300	*B.2.A.14.2) Rimborsi per cure all'estero*	-
	BA1310	*B.2.A.14.3) Contributi a società partecipate e/o enti dipendenti della Regione*	-
	BA1320	*B.2.A.14.4) Contributo Legge 210/92*	-
	BA1330	*B.2.A.14.5) Altri rimborsi, assegni e contributi*	10
R	BA1340	*B.2.A.14.6) Rimborsi, assegni e contributi v/Aziende sanitarie pubbliche della Regione*	-
	BA1350	***B.2.A.15) Consulenze, Collaborazioni, Interinale e altre prestazioni di lavoro sanitarie e sociosanitarie***	***2.467***
R	BA1360	*B.2.A.15.1) Consulenze sanitarie e sociosan. da Aziende sanitarie pubbliche della Regione*	83
	BA1370	*B.2.A.15.2) Consulenze sanitarie e sociosanit. da terzi - Altri soggetti pubblici*	-
	BA1380	*B.2.A.15.3) Consulenze, Collaborazioni, Interinale e altre prestazioni di lavoro sanitarie e socios. da privato*	*2.384*
	BA1390	B.2.A.15.3.A) Consulenze sanitarie da privato	2.220
	BA1400	B.2.A.15.3.B) Altre consulenze sanitarie e sociosanitarie da privato	-
	BA1410	B.2.A.15.3.C) Collaborazioni coordinate e continuative sanitarie e socios. da privato	128
	BA1420	B.2.A.15.3.D) Indennità a personale universitario - area sanitaria	31

R.S.R.L.B.A.

	BA1430	B.2.A.15.3.E) Lavoro interinale - area sanitaria	-
	BA1440	B.2.A.15.3.F) Altre collaborazioni e prestazioni di lavoro - area sanitaria	5
	BA1450	*B.2.A.15.4) Rimborso oneri stipendiali del personale sanitario in comando*	-
R	BA1460	B.2.A.15.4.A) Rimborso oneri stipendiali personale sanitario in comando da Aziende sanitarie pubbliche della Regione	-
	BA1470	B.2.A.15.4.B) Rimborso oneri stipendiali personale sanitario in comando da Regioni, soggetti pubblici e da Università	-
SS	BA1480	B.2.A.15.4.C) Rimborso oneri stipendiali personale sanitario in comando da aziende di altre Regioni (Extraregione)	-
	BA1490	***B.2.A.16) Altri servizi sanitari e sociosanitari a rilevanza sanitaria***	***9.641***
R	BA1500	*B.2.A.16.1) Altri servizi sanitari e sociosanitari a rilevanza sanitaria da pubblico - Aziende sanitarie pubbliche della Regione*	425
	BA1510	*B.2.A.16.2) Altri servizi sanitari e sociosanitari a rilevanza sanitaria da pubblico - Altri soggetti pubblici della Regione*	5
	BA1520	*B.2.A.16.3) Altri servizi sanitari e sociosanitari a rilevanza sanitaria da pubblico (Extraregione)*	-
	BA1530	*B.2.A.16.4) Altri servizi sanitari da privato*	9.211
	BA1540	*B.2.A.16.5) Costi per servizi sanitari - Mobilità internazionale passiva*	-
S	**BA1550**	***B.2.A.17) Costi per differenziale tariffe TUC***	-
	BA1560	**B.2.B) Acquisti di servizi non sanitari**	***20.639***
	BA1570	***B.2.B.1) Servizi non sanitari***	***19.108***
	BA1580	*B.2.B.1.1) Lavanderia*	2.160
	BA1590	*B.2.B.1.2) Pulizia*	3.363
	BA1600	*B.2.B.1.3) Mensa*	63
	BA1610	*B.2.B.1.4) Riscaldamento*	5.145
	BA1620	*B.2.B.1.5) Servizi di assistenza informatica*	-
	BA1630	*B.2.B.1.6) Servizi trasporti (non sanitari)*	65
	BA1640	*B.2.B.1.7) Smaltimento rifiuti*	573
	BA1650	*B.2.B.1.8) Utenze telefoniche*	270
	BA1660	*B.2.B.1.9) Utenze elettricità*	2.680
	BA1670	*B.2.B.1.10) Altre utenze*	439
	BA1680	*B.2.B.1.11) Premi di assicurazione*	*2.191*
	BA1690	B.2.B.1.11.A) Premi di assicurazione - R.C. Professionale	1.993
	BA1700	B.2.B.1.11.B) Premi di assicurazione - Altri premi assicurativi	198
	BA1710	*B.2.B.1.12) Altri servizi non sanitari*	*2.159*
R	BA1720	B.2.B.1.12.A) Altri servizi non sanitari da pubblico (Aziende sanitarie pubbliche della Regione)	4
	BA1730	B.2.B.1.12.B) Altri servizi non sanitari da altri soggetti pubblici	153
	BA1740	B.2.B.1.12.C) Altri servizi non sanitari da privato	2.002
	BA1750	***B.2.B.2) Consulenze, Collaborazioni, Interinale e altre prestazioni di lavoro non sanitarie***	***1.129***
R	BA1760	*B.2.B.2.1) Consulenze non sanitarie da Aziende sanitarie pubbliche della Regione*	-
	BA1770	*B.2.B.2.2) Consulenze non sanitarie da Terzi - Altri soggetti pubblici*	-
	BA1780	*B.2.B.2.3) Consulenze, Collaborazioni, Interinale e altre prestazioni di lavoro non sanitarie da privato*	*999*
	BA1790	B.2.B.2.3.A) Consulenze non sanitarie da privato	-
	BA1800	B.2.B.2.3.B) Collaborazioni coordinate e continuative non sanitarie da privato	-
	BA1810	B.2.B.2.3.C) Indennità a personale universitario - area non sanitaria	-
	BA1820	B.2.B.2.3.D) Lavoro interinale - area non sanitaria	971
	BA1830	B.2.B.2.3.E) Altre collaborazioni e prestazioni di lavoro - area non sanitaria	28
	BA1840	*B.2.B.2.4) Rimborso oneri stipendiali del personale non sanitario in comando*	*130*
R	BA1850	B.2.B.2.4.A) Rimborso oneri stipendiali personale non sanitario in comando da Aziende sanitarie pubbliche della Regione	130
	BA1860	B.2.B.2.4.B) Rimborso oneri stipendiali personale non sanitario in comando da Regione, soggetti pubblici e da Università	-
SS	BA1870	B.2.B.2.4.C) Rimborso oneri stipendiali personale non sanitario in comando da aziende di altre Regioni (Extraregione)	-
	BA1880	***B.2.B.3) Formazione (esternalizzata e non)***	***402***
	BA1890	*B.2.B.3.1) Formazione (esternalizzata e non) da pubblico*	1
	BA1900	*B.2.B.3.2) Formazione (esternalizzata e non) da privato*	401
	BA1910	**B.3) Manutenzione e riparazione (ordinaria esternalizzata)**	**8.723**
	BA1920	***B.3.A) Manutenzione e riparazione ai fabbricati e loro pertinenze***	661
	BA1930	***B.3.B) Manutenzione e riparazione agli impianti e macchinari***	1.203
	BA1940	***B.3.C) Manutenzione e riparazione alle attrezzature sanitarie e scientifiche***	5.162
	BA1950	***B.3.D) Manutenzione e riparazione ai mobili e arredi***	-
	BA1960	***B.3.E) Manutenzione e riparazione agli automezzi***	-
	BA1970	***B.3.F) Altre manutenzioni e riparazioni***	1.697
R	**BA1980**	***B.3.G) Manutenzioni e riparazioni da Aziende sanitarie pubbliche della Regione***	-
	BA1990	**B.4) Godimento di beni di terzi**	**1.243**
	BA2000	***B.4.A) Fitti passivi***	162
	BA2010	***B.4.B) Canoni di noleggio***	***1.081***
	BA2020	*B.4.B.1) Canoni di noleggio - area sanitaria*	886
	BA2030	*B.4.B.2) Canoni di noleggio - area non sanitaria*	195
	BA2040	***B.4.C) Canoni di leasing***	**-**
	BA2050	*B.4.C.1) Canoni di leasing - area sanitaria*	-
	BA2060	*B.4.C.2) Canoni di leasing - area non sanitaria*	-
R	**BA2070**	***B.4.D) Locazioni e noleggi da Aziende sanitarie pubbliche della Regione***	**-**
	BA2080	***Totale Costo del personale***	***115.389***

F.L. S.r.l. B.A.

	BA2090	**B.5) Personale del ruolo sanitario**	**91.108**
	BA2100	***B.5.A) Costo del personale dirigente ruolo sanitario***	***44.005***
	BA2110	*B.5.A.1) Costo del personale dirigente medico*	*40.837*
	BA2120	*B.5.A.1.1) Costo del personale dirigente medico - tempo indeterminato*	35.741
	BA2130	*B.5.A.1.2) Costo del personale dirigente medico - tempo determinato*	5.096
	BA2140	*B.5.A.1.3) Costo del personale dirigente medico - altro*	-
	BA2150	*B.5.A.2) Costo del personale dirigente non medico*	*3.168*
	BA2160	*B.5.A.2.1) Costo del personale dirigente non medico - tempo indeterminato*	2.888
	BA2170	*B.5.A.2.2) Costo del personale dirigente non medico - tempo determinato*	280
	BA2180	*B.5.A.2.3) Costo del personale dirigente non medico - altro*	-
	BA2190	***B.5.B) Costo del personale comparto ruolo sanitario***	***47.103***
	BA2200	*B.5.B.1) Costo del personale comparto ruolo sanitario - tempo indeterminato*	45.504
	BA2210	*B.5.B.2) Costo del personale comparto ruolo sanitario - tempo determinato*	1.599
	BA2220	*B.5.B.3) Costo del personale comparto ruolo sanitario - altro*	-
	BA2230	**B.6) Personale del ruolo professionale**	**354**
	BA2240	***B.6.A) Costo del personale dirigente ruolo professionale***	***272***
	BA2250	*B.6.A.1) Costo del personale dirigente ruolo professionale - tempo indeterminato*	272
	BA2260	*B.6.A.2) Costo del personale dirigente ruolo professionale - tempo determinato*	-
	BA2270	*B.6.A.3) Costo del personale dirigente ruolo professionale - altro*	-
	BA2280	***B.6.B) Costo del personale comparto ruolo professionale***	***82***
	BA2290	*B.6.B.1) Costo del personale comparto ruolo professionale - tempo indeterminato*	82
	BA2300	*B.6.B.2) Costo del personale comparto ruolo professionale - tempo determinato*	-
	BA2310	*B.6.B.3) Costo del personale comparto ruolo professionale - altro*	-
	BA2320	**B.7) Personale del ruolo tecnico**	**16.592**
	BA2330	***B.7.A) Costo del personale dirigente ruolo tecnico***	***90***
	BA2340	*B.7.A.1) Costo del personale dirigente ruolo tecnico - tempo indeterminato*	90
	BA2350	*B.7.A.2) Costo del personale dirigente ruolo tecnico - tempo determinato*	-
	BA2360	*B.7.A.3) Costo del personale dirigente ruolo tecnico - altro*	-
	BA2370	***B.7.B) Costo del personale comparto ruolo tecnico***	***16.502***
	BA2380	*B.7.B.1) Costo del personale comparto ruolo tecnico - tempo indeterminato*	16.120
	BA2390	*B.7.B.2) Costo del personale comparto ruolo tecnico - tempo determinato*	382
	BA2400	*B.7.B.3) Costo del personale comparto ruolo tecnico - altro*	-
	BA2410	**B.8) Personale del ruolo amministrativo**	**7.335**
	BA2420	***B.8.A) Costo del personale dirigente ruolo amministrativo***	***634***
	BA2430	*B.8.A.1) Costo del personale dirigente ruolo amministrativo - tempo indeterminato*	634
	BA2440	*B.8.A.2) Costo del personale dirigente ruolo amministrativo - tempo determinato*	-
	BA2450	*B.8.A.3) Costo del personale dirigente ruolo amministrativo - altro*	-
	BA2460	***B.8.B) Costo del personale comparto ruolo amministrativo***	***6.701***
	BA2470	*B.8.B.1) Costo del personale comparto ruolo amministrativo - tempo indeterminato*	6.701
	BA2480	*B.8.B.2) Costo del personale comparto ruolo amministrativo - tempo determinato*	-
	BA2490	*B.8.B.3) Costo del personale comparto ruolo amministrativo - altro*	-
	BA2500	**B.9) Oneri diversi di gestione**	**1.319**
	BA2510	***B.9.A) Imposte e tasse (escluso IRAP e IRES)***	345
	BA2520	***B.9.B) Perdite su crediti***	-
	BA2530	***B.9.C) Altri oneri diversi di gestione***	***974***
	BA2540	*B.9.C.1) Indennità, rimborso spese e oneri sociali per gli Organi Direttivi e Collegio Sindacale*	596
	BA2550	*B.9.C.2) Altri oneri diversi di gestione*	378
	BA2560	***Totale Ammortamenti***	***10.961***
	BA2570	**B.10) Ammortamenti delle immobilizzazioni immateriali**	1.016
	BA2580	**B.11) Ammortamenti delle immobilizzazioni materiali**	***9.945***
	BA2590	**B.12) Ammortamento dei fabbricati**	**4.130**
	BA2600	***B.12.A) Ammortamenti fabbricati non strumentali (disponibili)***	-
	BA2610	***B.12.B) Ammortamenti fabbricati strumentali (indisponibili)***	4.130
	BA2620	**B.13) Ammortamenti delle altre immobilizzazioni materiali**	5.815
	BA2630	**B.14) Svalutazione delle immobilizzazioni e dei crediti**	**-**
	BA2640	***B.14.A) Svalutazione delle immobilizzazioni immateriali e materiali***	-
	BA2650	***B.14.B) Svalutazione dei crediti***	-
	BA2660	**B.15) Variazione delle rimanenze**	**-**
	BA2670	***B.15.A) Variazione rimanenze sanitarie***	-
	BA2680	***B.15.B) Variazione rimanenze non sanitarie***	-
	BA2690	**B.16) Accantonamenti dell'esercizio**	**1.805**
	BA2700	***B.16.A) Accantonamenti per rischi***	***1.751***
	BA2710	*B.16.A.1) Accantonamenti per cause civili ed oneri processuali*	-
	BA2720	*B.16.A.2) Accantonamenti per contenzioso personale dipendente*	-
	BA2730	*B.16.A.3) Accantonamenti per rischi connessi all'acquisto di prestazioni sanitarie da privato*	-
	BA2740	*B.16.A.4) Accantonamenti per copertura diretta dei rischi (autoassicurazione)*	1.751
	BA2750	*B.16.A.5) Altri accantonamenti per rischi*	-
	BA2760	***B.16.B) Accantonamenti per premio di operosità (SUMAI)***	54
	BA2770	***B.16.C) Accantonamenti per quote inutilizzate di contributi vincolati***	**-**
	BA2780	*B.16.C.1) Accantonamenti per quote inutilizzate contributi da Regione e Prov. Aut. per quota F.S. vincolato*	-
	BA2790	*B.16.C.2) Accantonamenti per quote inutilizzate contributi da soggetti pubblici (extra fondo) vincolati*	-
	BA2800	*B.16.C.3) Accantonamenti per quote inutilizzate contributi da soggetti pubblici per ricerca*	-

R.T.S. C.R.I.B.A.

	BA2810	*B.16.C.4) Accantonamenti per quote inutilizzate contributi vincolati da privati*	-
	BA2820	***B.16.D) Altri accantonamenti***	**-**
	BA2830	*B.16.D.1) Accantonamenti per interessi di mora*	-
	BA2840	*B.16.D.2) Acc. Rinnovi convenzioni MMG/PLS/MCA*	-
	BA2850	*B.16.D.3) Acc. Rinnovi convenzioni Medici Sumai*	-
	BA2860	*B.16.D.4) Acc. Rinnovi contratt.: dirigenza medica*	-
	BA2870	*B.16.D.5) Acc. Rinnovi contratt.: dirigenza non medica*	-
	BA2880	*B.16.D.6) Acc. Rinnovi contratt.: comparto*	-
	BA2890	*B.16.D.7) Altri accantonamenti*	-
	BZ9999	**Totale costi della produzione (B)**	**233.166**
		C) Proventi e oneri finanziari	
	CA0010	**C.1) Interessi attivi**	**-**
	CA0020	***C.1.A) Interessi attivi su c/tesoreria unica***	-
	CA0030	***C.1.B) Interessi attivi su c/c postali e bancari***	-
	CA0040	***C.1.C) Altri interessi attivi***	-
	CA0050	**C.2) Altri proventi**	**-**
	CA0060	***C.2.A) Proventi da partecipazioni***	-
	CA0070	***C.2.B) Proventi finanziari da crediti iscritti nelle immobilizzazioni***	-
	CA0080	***C.2.C) Proventi finanziari da titoli iscritti nelle immobilizzazioni***	-
	CA0090	***C.2.D) Altri proventi finanziari diversi dai precedenti***	-
	CA0100	***C.2.E) Utili su cambi***	-
	CA0110	**C.3) Interessi passivi**	**25**
	CA0120	***C.3.A) Interessi passivi su anticipazioni di cassa***	-
	CA0130	***C.3.B) Interessi passivi su mutui***	25
	CA0140	***C.3.C) Altri interessi passivi***	-
	CA0150	**C.4) Altri oneri**	**-**
	CA0160	***C.4.A) Altri oneri finanziari***	-
	CA0170	***C.4.B) Perdite su cambi***	-
	CZ9999	**Totale proventi e oneri finanziari (C)**	**-25**
		D) Rettifiche di valore di attività finanziarie	
	DA0010	**D.1) Rivalutazioni**	-
	DA0020	**D.2) Svalutazioni**	-
	DZ9999	**Totale rettifiche di valore di attività finanziarie (D)**	**-**
		E) Proventi e oneri straordinari	
	EA0010	**E.1) Proventi straordinari**	**-**
	EA0020	***E.1.A) Plusvalenze***	-
	EA0030	***E.1.B) Altri proventi straordinari***	**-**
	EA0040	*E.1.B.1) Proventi da donazioni e liberalità diverse*	-
	EA0050	*E.1.B.2) Sopravvenienze attive*	-
R	EA0060	*E.1.B.2.1) Sopravvenienze attive v/Aziende sanitarie pubbliche della Regione*	-
	EA0070	*E.1.B.2.2) Sopravvenienze attive v/terzi*	-
S	EA0080	E.1.B.2.2.A) Sopravvenienze attive v/terzi relative alla mobilità extraregionale	-
	EA0090	E.1.B.2.2.B) Sopravvenienze attive v/terzi relative al personale	-
	EA0100	E.1.B.2.2.C) Sopravvenienze attive v/terzi relative alle convenzioni con medici di base	-
	EA0110	E.1.B.2.2.D) Sopravvenienze attive v/terzi relative alle convenzioni per la specialistica	-
	EA0120	E.1.B.2.2.E) Sopravvenienze attive v/terzi relative all'acquisto prestaz. sanitarie da operatori accreditati	-
	EA0130	E.1.B.2.2.F) Sopravvenienze attive v/terzi relative all'acquisto di beni e servizi	-
	EA0140	E.1.B.2.2.G) Altre sopravvenienze attive v/terzi	-
	EA0150	*E.1.B.3) Insussistenze attive*	-
R	EA0160	*E.1.B.3.1) Insussistenze attive v/Aziende sanitarie pubbliche della Regione*	-
	EA0170	*E.1.B.3.2) Insussistenze attive v/terzi*	-
S	EA0180	E.1.B.3.2.A) Insussistenze attive v/terzi relative alla mobilità extraregionale	-
	EA0190	E.1.B.3.2.B) Insussistenze attive v/terzi relative al personale	-
	EA0200	E.1.B.3.2.C) Insussistenze attive v/terzi relative alle convenzioni con medici di base	-
	EA0210	E.1.B.3.2.D) Insussistenze attive v/terzi relative alle convenzioni per la specialistica	-
	EA0220	E.1.B.3.2.E) Insussistenze attive v/terzi relative all'acquisto prestaz. sanitarie da operatori accreditati	-
	EA0230	E.1.B.3.2.F) Insussistenze attive v/terzi relative all'acquisto di beni e servizi	-
	EA0240	E.1.B.3.2.G) Altre insussistenze attive v/terzi	-
	EA0250	*E.1.B.4) Altri proventi straordinari*	-
	EA0260	**E.2) Oneri straordinari**	**-**
	EA0270	***E.2.A) Minusvalenze***	-
	EA0280	***E.2.B) Altri oneri straordinari***	**-**
	EA0290	*E.2.B.1) Oneri tributari da esercizi precedenti*	-
	EA0300	*E.2.B.2) Oneri da cause civili ed oneri processuali*	-
	EA0310	*E.2.B.3) Sopravvenienze passive*	-
R	EA0320	*E.2.B.3.1) Sopravvenienze passive v/Aziende sanitarie pubbliche della Regione*	-
R	EA0330	E.2.B.3.1.A) Sopravvenienze passive v/Aziende sanitarie pubbliche relative alla mobilità intraregionale	-
R	EA0340	E.2.B.3.1.B) Altre sopravvenienze passive v/Aziende sanitarie pubbliche della Regione	-
	EA0350	*E.2.B.3.2) Sopravvenienze passive v/terzi*	-
S	EA0360	E.2.B.3.2.A) Sopravvenienze passive v/terzi relative alla mobilità extraregionale	-
	EA0370	E.2.B.3.2.B) Sopravvenienze passive v/terzi relative al personale	-
	EA0380	*E.2.B.3.2.B.1) Soprav. passive v/terzi relative al personale - dirigenza medica*	-

Fac-simile C.R.I.B.A.

	EA0390	*E.2.B.3.2.B.2) Soprav. passive v/terzi relative al personale - dirigenza non medica*	-
	EA0400	*E.2.B.3.2.B.3) Soprav. passive v/terzi relative al personale - comparto*	-
	EA0410	E.2.B.3.2.C) Sopravvenienze passive v/terzi relative alle convenzioni con medici di base	-
	EA0420	E.2.B.3.2.D) Sopravvenienze passive v/terzi relative alle convenzioni per la specialistica	-
	EA0430	E.2.B.3.2.E) Sopravvenienze passive v/terzi relative all'acquisto prestaz. sanitarie da operatori accreditati	-
	EA0440	E.2.B.3.2.F) Sopravvenienze passive v/terzi relative all'acquisto di beni e servizi	-
	EA0450	E.2.B.3.2.G) Altre sopravvenienze passive v/terzi	-
	EA0460	*E.2.B.4) Insussistenze passive*	-
R	EA0470	*E.2.B.4.1) Insussistenze passive v/Aziende sanitarie pubbliche della Regione*	-
	EA0480	*E.2.B.4.2) Insussistenze passive v/terzi*	-
S	EA0490	E.2.B.4.2.A) Insussistenze passive v/terzi relative alla mobilità extraregionale	-
	EA0500	E.2.B.4.2.B) Insussistenze passive v/terzi relative al personale	-
	EA0510	E.2.B.4.2.C) Insussistenze passive v/terzi relative alle convenzioni con medici di base	-
	EA0520	E.2.B.4.2.D) Insussistenze passive v/terzi relative alle convenzioni per la specialistica	-
	EA0530	E.2.B.4.2.E) Insussistenze passive v/terzi relative all'acquisto prestaz. sanitarie da operatori accreditati	-
	EA0540	E.2.B.4.2.F) Insussistenze passive v/terzi relative all'acquisto di beni e servizi	-
	EA0550	E.2.B.4.2.G) Altre insussistenze passive v/terzi	-
	EA0560	*E.2.B.5) Altri oneri straordinari*	-
	EZ9999	**Totale proventi e oneri straordinari (E)**	**-**
	XA0000	**Risultato prima delle imposte (A - B +/- C +/- D +/- E)**	**8.268**
		Imposte e tasse	
	YA0010	**Y.1) IRAP**	**8.148**
	YA0020	***Y.1.A) IRAP relativa a personale dipendente***	7.704
	YA0030	***Y.1.B) IRAP relativa a collaboratori e personale assimilato a lavoro dipendente***	170
	YA0040	***Y.1.C) IRAP relativa ad attività di libera professione (intramoenia)***	274
	YA0050	***Y.1.D) IRAP relativa ad attività commerciale***	-
	YA0060	**Y.2) IRES**	**120**
	YA0070	***Y.2.A) IRES su attività istituzionale***	120
	YA0080	***Y.2.B) IRES su attività commerciale***	-
	YA0090	**Y.3) Accantonamento a F.do Imposte (Accertamenti, condoni, ecc.)**	-
	YZ9999	**Totale imposte e tasse**	**8.268**
	ZZ9999	**RISULTATO DI ESERCIZIO**	**-**

F.to Il Direttore Generale ai sensi D.Lgs. 39/93 ……
F.to Il Responsabile Economico Finanziario ai sensi D.Lgs. 39/93…….

RLS.C.R.I.B.A.

MINISTERO DELLA SANITA'

Direzione Generale della Programmazione sanitaria, dei livelli di assistenza e dei principi etici di sistema

Direzione Generale del Sistema Informativo

CE
TER

MODELLO DI RILEVAZIONE DEL CONTO ECONOMICO
AZIENDE UNITA' SANITARIE LOCALI - AZIENDE OSPEDALIERE
IRCCS - AZIENDE OSPEDALIERE UNIVERSITARIE

STRUTTURA RILEVATA	
REGIONE	030
U.S.L./AZ.OSP.	724
OGGETTO DELLA RILEVAZIONE	
Preventivo	P
ANNO	2016

Verbale Collegio Sindacale (S/N)	

(valori in migliaia di Euro)

Cons	CODICE	VOCE MODELLO CE	IMPORTO
		A) Valore della produzione	
	AA0010	**A.1) Contributi in c/esercizio**	**9.720**
	AA0020	***A.1.A) Contributi da Regione o Prov. Aut. per quota F.S. regionale***	***9.720***
	AA0030	*A.1.A.1) da Regione o Prov. Aut. per quota F.S. regionale indistinto*	9.720
	AA0040	*A.1.A.2) da Regione o Prov. Aut. per quota F.S. regionale vincolato*	-
	AA0050	***A.1.B) Contributi c/esercizio (extra fondo)***	-
	AA0060	*A.1.B.1) da Regione o Prov. Aut. (extra fondo)*	-
	AA0070	A.1.B.1.1) Contributi da Regione o Prov. Aut. (extra fondo) vincolati	-
	AA0080	A.1.B.1.2) Contributi da Regione o Prov. Aut. (extra fondo) - Risorse aggiuntive da bilancio regionale a titolo di copertura LEA	-
	AA0090	A.1.B.1.3) Contributi da Regione o Prov. Aut. (extra fondo) - Risorse aggiuntive da bilancio regionale a titolo di copertura extra LEA	-
	AA0100	A.1.B.1.4) Contributi da Regione o Prov. Aut. (extra fondo) - Altro	-
	AA0110	*A.1.B.2) Contributi da Aziende sanitarie pubbliche della Regione o Prov. Aut. (extra fondo)*	-
R	AA0120	A.1.B.2.1) Contributi da Aziende sanitarie pubbliche della Regione o Prov. Aut. (extra fondo) vincolati	-
R	AA0130	A.1.B.2.2) Contributi da Aziende sanitarie pubbliche della Regione o Prov. Aut. (extra fondo) altro	-
	AA0140	*A.1.B.3) Contributi da altri soggetti pubblici (extra fondo)*	-
	AA0150	A.1.B.3.1) Contributi da altri soggetti pubblici (extra fondo) vincolati	-
	AA0160	A.1.B.3.2) Contributi da altri soggetti pubblici (extra fondo) L. 210/92	-
	AA0170	A.1.B.3.3) Contributi da altri soggetti pubblici (extra fondo) altro	-
	AA0180	***A.1.C) Contributi c/esercizio per ricerca***	-
	AA0190	*A.1.C.1) Contributi da Ministero della Salute per ricerca corrente*	-
	AA0200	*A.1.C.2) Contributi da Ministero della Salute per ricerca finalizzata*	-
	AA0210	*A.1.C.3) Contributi da Regione ed altri soggetti pubblici per ricerca*	-
	AA0220	*A.1.C.4) Contributi da privati per ricerca*	-
	AA0230	***A.1.D) Contributi c/esercizio da privati***	-
	AA0240	**A.2) Rettifica contributi c/esercizio per destinazione ad investimenti**	-
	AA0250	***A.2.A) Rettifica contributi in c/esercizio per destinazione ad investimenti - da Regione o Prov. Aut. per quota F.S. regionale***	-
	AA0260	***A.2.B) Rettifica contributi in c/esercizio per destinazione ad investimenti - altri contributi***	-
	AA0270	**A.3) Utilizzo fondi per quote inutilizzate contributi vincolati di esercizi precedenti**	-
	AA0280	***A.3.A) Utilizzo fondi per quote inutilizzate contributi di esercizi precedenti da Regione o Prov. Aut. per quota F.S. regionale vincolato***	-
	AA0290	***A.3.B) Utilizzo fondi per quote inutilizzate contributi di esercizi precedenti da soggetti pubblici (extra fondo) vincolati***	-
	AA0300	***A.3.C) Utilizzo fondi per quote inutilizzate contributi di esercizi precedenti per ricerca***	-
	AA0310	***A.3.D) Utilizzo fondi per quote inutilizzate contributi vincolati di esercizi precedenti da privati***	-
	AA0320	**A.4) Ricavi per prestazioni sanitarie e sociosanitarie a rilevanza sanitaria**	***1.980***
	AA0330	***A.4.A) Ricavi per prestazioni sanitarie e sociosanitarie a rilevanza sanitaria erogate a soggetti pubblici***	*1.825*
R	AA0340	*A.4.A.1) Ricavi per prestaz. sanitarie e sociosanitarie a rilevanza sanitaria erogate ad Aziende sanitarie pubbliche della Regione*	*1.825*
R	AA0350	A.4.A.1.1) Prestazioni di ricovero	-
R	AA0360	A.4.A.1.2) Prestazioni di specialistica ambulatoriale	-
R	AA0370	A.4.A.1.3) Prestazioni di psichiatria residenziale e semiresidenziale	-
R	AA0380	A.4.A.1.4) Prestazioni di File F	1.825
R	AA0390	A.4.A.1.5) Prestazioni servizi MMG, PLS, Contin. assistenziale	-
R	AA0400	A.4.A.1.6) Prestazioni servizi farmaceutica convenzionata	-
R	AA0410	A.4.A.1.7) Prestazioni termali	-
R	AA0420	A.4.A.1.8) Prestazioni trasporto ambulanze ed elisoccorso	-
R	AA0430	A.4.A.1.9) Altre prestazioni sanitarie e socio-sanitarie a rilevanza sanitaria	-
	AA0440	*A.4.A.2) Ricavi per prestaz. sanitarie e sociosanitarie a rilevanza sanitaria erogate ad altri soggetti pubblici*	-

Bozza I.B.A.

	AA0450	*A.4.A.3) Ricavi per prestaz. sanitarie e sociosanitarie a rilevanza sanitaria erogate a soggetti pubblici Extraregione*	-
S	AA0460	A.4.A.3.1) Prestazioni di ricovero	-
S	AA0470	A.4.A.3.2) Prestazioni ambulatoriali	-
SS	AA0480	A.4.A.3.3) Prestazioni di psichiatria non soggetta a compensazione (resid. e semiresid.)	-
S	AA0490	A.4.A.3.4) Prestazioni di File F	-
S	AA0500	A.4.A.3.5) Prestazioni servizi MMG, PLS, Contin. assistenziale Extraregione	-
S	AA0510	A.4.A.3.6) Prestazioni servizi farmaceutica convenzionata Extraregione	-
S	AA0520	A.4.A.3.7) Prestazioni termali Extraregione	-
S	AA0530	A.4.A.3.8) Prestazioni trasporto ambulanze ed elisoccorso Extraregione	-
S	AA0540	A.4.A.3.9) Altre prestazioni sanitarie e sociosanitarie a rilevanza sanitaria Extraregione	-
S	AA0550	A.4.A.3.10) Ricavi per cessione di emocomponenti e cellule staminali Extraregione	-
S	AA0560	A.4.A.3.11) Ricavi per differenziale tariffe TUC	-
SS	AA0570	A.4.A.3.12) Altre prestazioni sanitarie e sociosanitarie a rilevanza sanitaria non soggette a compensazione Extraregione	-
SS	AA0580	*A.4.A.3.12.A) Prestazioni di assistenza riabilitativa non soggette a compensazione Extraregione*	-
SS	AA0590	*A.4.A.3.12.B) Altre prestazioni sanitarie e socio-sanitarie a rilevanza sanitaria non soggette a compensazione Extraregione*	-
	AA0600	A.4.A.3.13) Altre prestazioni sanitarie a rilevanza sanitaria - Mobilità attiva Internazionale	-
S	**AA0610**	***A.4.B) Ricavi per prestazioni sanitarie e sociosanitarie a rilevanza sanitaria erogate da privati v/residenti Extraregione in compensazione (mobilità attiva)***	-
S	AA0620	*A.4.B.1) Prestazioni di ricovero da priv. Extraregione in compensazione (mobilità attiva)*	-
S	AA0630	*A.4.B.2) Prestazioni ambulatoriali da priv. Extraregione in compensazione (mobilità attiva)*	-
S	AA0640	*A.4.B.3) Prestazioni di File F da priv. Extraregione in compensazione (mobilità attiva)*	-
S	AA0650	*A.4.B.4) Altre prestazioni sanitarie e sociosanitarie a rilevanza sanitaria erogate da privati v/residenti Extraregione in compensazione (mobilità attiva)*	-
	AA0660	***A.4.C) Ricavi per prestazioni sanitarie e sociosanitarie a rilevanza sanitaria erogate a privati***	-
	AA0670	***A.4.D) Ricavi per prestazioni sanitarie erogate in regime di intramoenia***	*155*
	AA0680	*A.4.D.1) Ricavi per prestazioni sanitarie intramoenia - Area ospedaliera*	-
	AA0690	*A.4.D.2) Ricavi per prestazioni sanitarie intramoenia - Area specialistica*	-
	AA0700	*A.4.D.3) Ricavi per prestazioni sanitarie intramoenia - Area sanità pubblica*	17
	AA0710	*A.4.D.4) Ricavi per prestazioni sanitarie intramoenia - Consulenze (ex art. 55 c.1 lett. c), d) ed ex art. 57-58)*	138
R	AA0720	*A.4.D.5) Ricavi per prestazioni sanitarie intramoenia - Consulenze (ex art. 55 c.1 lett. c), d) ed ex art. 57-58) (Aziende sanitarie pubbliche della Regione)*	-
	AA0730	*A.4.D.6) Ricavi per prestazioni sanitarie intramoenia - Altro*	-
R	AA0740	*A.4.D.7) Ricavi per prestazioni sanitarie intramoenia - Altro (Aziende sanitarie pubbliche della Regione)*	-
	AA0750	**A.5) Concorsi, recuperi e rimborsi**	**30**
	AA0760	***A.5.A) Rimborsi assicurativi***	-
	AA0770	***A.5.B) Concorsi, recuperi e rimborsi da Regione***	-
	AA0780	*A.5.B.1) Rimborso degli oneri stipendiali del personale dell'azienda in posizione di comando presso la Regione*	-
	AA0790	*A.5.B.2) Altri concorsi, recuperi e rimborsi da parte della Regione*	-
R	**AA0800**	***A.5.C) Concorsi, recuperi e rimborsi da Aziende sanitarie pubbliche della Regione***	**-**
R	AA0810	*A.5.C.1) Rimborso degli oneri stipendiali del personale dipendente dell'azienda in posizione di comando presso Aziende sanitarie pubbliche della Regione*	-
R	AA0820	*A.5.C.2) Rimborsi per acquisto beni da parte di Aziende sanitarie pubbliche della Regione*	-
R	AA0830	*A.5.C.3) Altri concorsi, recuperi e rimborsi da parte di Aziende sanitarie pubbliche della Regione*	-
	AA0840	***A.5.D) Concorsi, recuperi e rimborsi da altri soggetti pubblici***	***30***
	AA0850	*A.5.D.1) Rimborso degli oneri stipendiali del personale dipendente dell'azienda in posizione di comando presso altri soggetti pubblici*	30
	AA0860	*A.5.D.2) Rimborsi per acquisto beni da parte di altri soggetti pubblici*	-
	AA0870	*A.5.D.3) Altri concorsi, recuperi e rimborsi da parte di altri soggetti pubblici*	-
	AA0880	***A.5.E) Concorsi, recuperi e rimborsi da privati***	-
	AA0890	*A.5.E.1) Rimborso da aziende farmaceutiche per Pay back*	-
	AA0900	A.5.E.1.1) Pay-back per il superamento del tetto della spesa farmaceutica territoriale	-
	AA0910	A.5.E.1.2) Pay-back per superamento del tetto della spesa farmaceutica ospedaliera	-
	AA0920	A.5.E.1.3) Ulteriore Pay-back	-
	AA0930	*A.5.E.2) Altri concorsi, recuperi e rimborsi da privati*	-
	AA0940	**A.6) Compartecipazione alla spesa per prestazioni sanitarie (Ticket)**	**39**
	AA0950	***A.6.A) Compartecipazione alla spesa per prestazioni sanitarie - Ticket sulle prestazioni di specialistica ambulatoriale***	39
	AA0960	***A.6.B) Compartecipazione alla spesa per prestazioni sanitarie - Ticket sul pronto soccorso***	-
	AA0970	***A.6.C) Compartecipazione alla spesa per prestazioni sanitarie (Ticket) - Altro***	-
	AA0980	**A.7) Quota contributi c/capitale imputata all'esercizio**	***197***
	AA0990	***A.7.A) Quota imputata all'esercizio dei finanziamenti per investimenti dallo Stato***	-
	AA1000	***A.7.B) Quota imputata all'esercizio dei finanziamenti per investimenti da Regione***	75
	AA1010	***A.7.C) Quota imputata all'esercizio dei finanziamenti per beni di prima dotazione***	122
	AA1020	***A.7.D) Quota imputata all'esercizio dei contributi in c/ esercizio FSR destinati ad investimenti***	-
	AA1030	***A.7.E) Quota imputata all'esercizio degli altri contributi in c/ esercizio destinati ad investimenti***	-
	AA1040	***A.7.F) Quota imputata all'esercizio di altre poste del patrimonio netto***	-
	AA1050	**A.8) Incrementi delle immobilizzazioni per lavori interni**	-
	AA1060	**A.9) Altri ricavi e proventi**	***407***

F.C.R.B.A.

	AA1070	***A.9.A) Ricavi per prestazioni non sanitarie***	213
	AA1080	***A.9.B) Fitti attivi ed altri proventi da attività immobiliari***	41
	AA1090	***A.9.C) Altri proventi diversi***	153
	AZ9999	**Totale valore della produzione (A)**	**12.373**
		B) Costi della produzione	
	BA0010	**B.1) Acquisti di beni**	**2.696**
	BA0020	***B.1.A) Acquisti di beni sanitari***	***2.644***
	BA0030	*B.1.A.1) Prodotti farmaceutici ed emoderivati*	*1.825*
	BA0040	B.1.A.1.1) Medicinali con AIC, ad eccezione di vaccini ed emoderivati di produzione regionale	1.825
	BA0050	B.1.A.1.2) Medicinali senza AIC	-
	BA0060	B.1.A.1.3) Emoderivati di produzione regionale	-
	BA0070	*B.1.A.2) Sangue ed emocomponenti*	-
R	BA0080	B.1.A.2.1) da pubblico (Aziende sanitarie pubbliche della Regione) – Mobilità intraregionale	-
S	BA0090	B.1.A.2.2) da pubblico (Aziende sanitarie pubbliche extra Regione) – Mobilità extraregionale	-
	BA0100	B.1.A.2.3) da altri soggetti	-
	BA0210	*B.1.A.3) Dispositivi medici*	*812*
	BA0220	B.1.A.3.1) Dispositivi medici	805
	BA0230	B.1.A.3.2) Dispositivi medici impiantabili attivi	-
	BA0240	B.1.A.3.3) Dispositivi medico diagnostici in vitro (IVD)	7
	BA0250	*B.1.A.4) Prodotti dietetici*	-
	BA0260	*B.1.A.5) Materiali per la profilassi (vaccini)*	-
	BA0270	*B.1.A.6) Prodotti chimici*	-
	BA0280	*B.1.A.7) Materiali e prodotti per uso veterinario*	-
	BA0290	*B.1.A.8) Altri beni e prodotti sanitari*	7
R	BA0300	*B.1.A.9) Beni e prodotti sanitari da Aziende sanitarie pubbliche della Regione*	-
	BA0310	***B.1.B) Acquisti di beni non sanitari***	***52***
	BA0320	*B.1.B.1) Prodotti alimentari*	-
	BA0330	*B.1.B.2) Materiali di guardaroba, di pulizia e di convivenza in genere*	10
	BA0340	*B.1.B.3) Combustibili, carburanti e lubrificanti*	5
	BA0350	*B.1.B.4) Supporti informatici e cancelleria*	32
	BA0360	*B.1.B.5) Materiale per la manutenzione*	-
	BA0370	*B.1.B.6) Altri beni e prodotti non sanitari*	5
R	BA0380	*B.1.B.7) Beni e prodotti non sanitari da Aziende sanitarie pubbliche della Regione*	-
	BA0390	**B.2) Acquisti di servizi**	**2.705**
	BA0400	**B.2.A) Acquisti servizi sanitari**	**2.347**
	BA0410	***B.2.A.1) Acquisti servizi sanitari per medicina di base***	**-**
	BA0420	*B.2.A.1.1) - da convenzione*	-
	BA0430	*B.2.A.1.1.A) Costi per assistenza MMG*	-
	BA0440	*B.2.A.1.1.B) Costi per assistenza PLS*	-
	BA0450	*B.2.A.1.1.C) Costi per assistenza Continuità assistenziale*	-
	BA0460	*B.2.A.1.1.D) Altro (medicina dei servizi, psicologi, medici 118, ecc)*	-
R	BA0470	*B.2.A.1.2) - da pubblico (Aziende sanitarie pubbliche della Regione) - Mobilità intraregionale*	-
S	BA0480	*B.2.A.1.3) - da pubblico (Aziende sanitarie pubbliche Extraregione) - Mobilità extraregionale*	-
	BA0490	***B.2.A.2) Acquisti servizi sanitari per farmaceutica***	**-**
	BA0500	*B.2.A.2.1) - da convenzione*	-
R	BA0510	*B.2.A.2.2) - da pubblico (Aziende sanitarie pubbliche della Regione)- Mobilità intraregionale*	-
S	BA0520	*B.2.A.2.3) - da pubblico (Extraregione)*	-
	BA0530	***B.2.A.3) Acquisti servizi sanitari per assistenza specialistica ambulatoriale***	***89***
R	BA0540	*B.2.A.3.1) - da pubblico (Aziende sanitarie pubbliche della Regione)*	-
	BA0550	*B.2.A.3.2) - da pubblico (altri soggetti pubbl. della Regione)*	-
S	BA0560	*B.2.A.3.3) - da pubblico (Extraregione)*	-
	BA0570	*B.2.A.3.4) - da privato - Medici SUMAI*	89
	BA0580	*B.2.A.3.5) - da privato*	-
	BA0590	B.2.A.3.5.A) Servizi sanitari per assistenza specialistica da IRCCS privati e Policlinici privati	-
	BA0600	B.2.A.3.5.B) Servizi sanitari per assistenza specialistica da Ospedali Classificati privati	-
	BA0610	B.2.A.3.5.C) Servizi sanitari per assistenza specialistica da Case di Cura private	-
	BA0620	B.2.A.3.5.D) Servizi sanitari per assistenza specialistica da altri privati	-
	BA0630	*B.2.A.3.6) - da privato per cittadini non residenti - Extraregione (mobilità attiva in compensazione)*	-
	BA0640	***B.2.A.4) Acquisti servizi sanitari per assistenza riabilitativa***	**-**
R	BA0650	*B.2.A.4.1) - da pubblico (Aziende sanitarie pubbliche della Regione)*	-
	BA0660	*B.2.A.4.2) - da pubblico (altri soggetti pubbl. della Regione)*	-
SS	BA0670	*B.2.A.4.3) - da pubblico (Extraregione) non soggetti a compensazione*	-
	BA0680	*B.2.A.4.4) - da privato (intraregionale)*	-
	BA0690	*B.2.A.4.5) - da privato (extraregionale)*	-
	BA0700	***B.2.A.5) Acquisti servizi sanitari per assistenza integrativa***	***191***
R	BA0710	*B.2.A.5.1) - da pubblico (Aziende sanitarie pubbliche della Regione)*	-
	BA0720	*B.2.A.5.2) - da pubblico (altri soggetti pubbl. della Regione)*	-
S	BA0730	*B.2.A.5.3) - da pubblico (Extraregione)*	-
	BA0740	*B.2.A.5.4) - da privato*	191
	BA0750	***B.2.A.6) Acquisti servizi sanitari per assistenza protesica***	***1.139***
R	BA0760	*B.2.A.6.1) - da pubblico (Aziende sanitarie pubbliche della Regione)*	-

B.A.S.R.I.B.A.

	BA0770	*B.2.A.6.2) - da pubblico (altri soggetti pubbl. della Regione)*	-
S	BA0780	*B.2.A.6.3) - da pubblico (Extraregione)*	-
	BA0790	*B.2.A.6.4) - da privato*	1.139
	BA0800	***B.2.A.7) Acquisti servizi sanitari per assistenza ospedaliera***	**-**
R	BA0810	*B.2.A.7.1) - da pubblico (Aziende sanitarie pubbliche della Regione)*	-
	BA0820	*B.2.A.7.2) - da pubblico (altri soggetti pubbl. della Regione)*	-
S	BA0830	*B.2.A.7.3) - da pubblico (Extraregione)*	-
	BA0840	*B.2.A.7.4) - da privato*	-
	BA0850	B.2.A.7.4.A) Servizi sanitari per assistenza ospedaliera da IRCCS privati e Policlinici privati	-
	BA0860	B.2.A.7.4.B) Servizi sanitari per assistenza ospedaliera da Ospedali Classificati privati	-
	BA0870	B.2.A.7.4.C) Servizi sanitari per assistenza ospedaliera da Case di Cura private	-
	BA0880	B.2.A.7.4.D) Servizi sanitari per assistenza ospedaliera da altri privati	-
	BA0890	*B.2.A.7.5) - da privato per cittadini non residenti - Extraregione (mobilità attiva in compensazione)*	-
	BA0900	***B.2.A.8) Acquisto prestazioni di psichiatria residenziale e semiresidenziale***	**-**
R	BA0910	*B.2.A.8.1) - da pubblico (Aziende sanitarie pubbliche della Regione)*	-
	BA0920	*B.2.A.8.2) - da pubblico (altri soggetti pubbl. della Regione)*	-
SS	BA0930	*B.2.A.8.3) - da pubblico (Extraregione) - non soggette a compensazione*	-
	BA0940	*B.2.A.8.4) - da privato (intraregionale)*	-
	BA0950	*B.2.A.8.5) - da privato (extraregionale)*	-
	BA0960	***B.2.A.9) Acquisto prestazioni di distribuzione farmaci File F***	**-**
R	BA0970	*B.2.A.9.1) - da pubblico (Aziende sanitarie pubbliche della Regione) - Mobilità intraregionale*	-
	BA0980	*B.2.A.9.2) - da pubblico (altri soggetti pubbl. della Regione)*	-
S	BA0990	*B.2.A.9.3) - da pubblico (Extraregione)*	-
	BA1000	*B.2.A.9.4) - da privato (intraregionale)*	-
	BA1010	*B.2.A.9.5) - da privato (extraregionale)*	-
	BA1020	*B.2.A.9.6) - da privato per cittadini non residenti - Extraregione (mobilità attiva in compensazione)*	-
	BA1030	***B.2.A.10) Acquisto prestazioni termali in convenzione***	**-**
R	BA1040	*B.2.A.10.1) - da pubblico (Aziende sanitarie pubbliche della Regione) - Mobilità intraregionale*	-
	BA1050	*B.2.A.10.2) - da pubblico (altri soggetti pubbl. della Regione)*	-
S	BA1060	*B.2.A.10.3) - da pubblico (Extraregione)*	-
	BA1070	*B.2.A.10.4) - da privato*	-
	BA1080	*B.2.A.10.5) - da privato per cittadini non residenti - Extraregione (mobilità attiva in compensazione)*	-
	BA1090	***B.2.A.11) Acquisto prestazioni di trasporto sanitario***	***283***
R	BA1100	*B.2.A.11.1) - da pubblico (Aziende sanitarie pubbliche della Regione) - Mobilità intraregionale*	-
	BA1110	*B.2.A.11.2) - da pubblico (altri soggetti pubbl. della Regione)*	-
S	BA1120	*B.2.A.11.3) - da pubblico (Extraregione)*	-
	BA1130	*B.2.A.11.4) - da privato*	283
	BA1140	***B.2.A.12) Acquisto prestazioni Socio-Sanitarie a rilevanza sanitaria***	**-**
R	BA1150	*B.2.A.12.1) - da pubblico (Aziende sanitarie pubbliche della Regione) - Mobilità intraregionale*	-
	BA1160	*B.2.A.12.2) - da pubblico (altri soggetti pubblici della Regione)*	-
SS	BA1170	*B.2.A.12.3) - da pubblico (Extraregione) non soggette a compensazione*	-
	BA1180	*B.2.A.12.4) - da privato (intraregionale)*	-
	BA1190	*B.2.A.12.5) - da privato (extraregionale)*	-
	BA1200	***B.2.A.13) Compartecipazione al personale per att. libero-prof. (intramoenia)***	***132***
	BA1210	*B.2.A.13.1) Compartecipazione al personale per att. libero professionale intramoenia - Area ospedaliera*	-
	BA1220	*B.2.A.13.2) Compartecipazione al personale per att. libero professionale intramoenia- Area specialistica*	-
	BA1230	*B.2.A.13.3) Compartecipazione al personale per att. libero professionale intramoenia - Area sanità pubblica*	12
	BA1240	*B.2.A.13.4) Compartecipazione al personale per att. libero professionale intramoenia - Consulenze (ex art. 55 c.1 lett. c), d) ed ex Art. 57-58)*	120
R	BA1250	*B.2.A.13.5) Compartecipazione al personale per att. libero professionale intramoenia - Consulenze (ex art. 55 c.1 lett. c), d) ed ex Art. 57-58) (Aziende sanitarie pubbliche della Regione)*	-
	BA1260	*B.2.A.13.6) Compartecipazione al personale per att. libero professionale intramoenia - Altro*	-
R	BA1270	*B.2.A.13.7) Compartecipazione al personale per att. libero professionale intramoenia - Altro (Aziende sanitarie pubbliche della Regione)*	-
	BA1280	***B.2.A.14) Rimborsi, assegni e contributi sanitari***	***233***
	BA1290	*B.2.A.14.1) Contributi ad associazioni di volontariato*	-
	BA1300	*B.2.A.14.2) Rimborsi per cure all'estero*	12
	BA1310	*B.2.A.14.3) Contributi a società partecipate e/o enti dipendenti della Regione*	-
	BA1320	*B.2.A.14.4) Contributo Legge 210/92*	-
	BA1330	*B.2.A.14.5) Altri rimborsi, assegni e contributi*	221
R	BA1340	*B.2.A.14.6) Rimborsi, assegni e contributi v/Aziende sanitarie pubbliche della Regione*	-
	BA1350	***B.2.A.15) Consulenze, Collaborazioni, Interinale e altre prestazioni di lavoro sanitarie e sociosanitarie***	***167***
R	BA1360	*B.2.A.15.1) Consulenze sanitarie e sociosan. da Aziende sanitarie pubbliche della Regione*	-
	BA1370	*B.2.A.15.2) Consulenze sanitarie e sociosanit. da terzi - Altri soggetti pubblici*	-
	BA1380	*B.2.A.15.3) Consulenze, Collaborazioni, Interinale e altre prestazioni di lavoro sanitarie e socios. da privato*	*167*
	BA1390	B.2.A.15.3.A) Consulenze sanitarie da privato	167
	BA1400	B.2.A.15.3.B) Altre consulenze sanitarie e sociosanitarie da privato	-
	BA1410	B.2.A.15.3.C) Collaborazioni coordinate e continuative sanitarie e socios. da privato	-
	BA1420	B.2.A.15.3.D) Indennità a personale universitario - area sanitaria	-

R.S.C.I.B.A.

	BA1430	B.2.A.15.3.E) Lavoro interinale - area sanitaria	-
	BA1440	B.2.A.15.3.F) Altre collaborazioni e prestazioni di lavoro - area sanitaria	-
	BA1450	*B.2.A.15.4) Rimborso oneri stipendiali del personale sanitario in comando*	-
R	BA1460	B.2.A.15.4.A) Rimborso oneri stipendiali personale sanitario in comando da Aziende sanitarie pubbliche della Regione	-
	BA1470	B.2.A.15.4.B) Rimborso oneri stipendiali personale sanitario in comando da Regioni, soggetti pubblici e da Università	-
SS	BA1480	B.2.A.15.4.C) Rimborso oneri stipendiali personale sanitario in comando da aziende di altre Regioni (Extraregione)	-
	BA1490	***B.2.A.16) Altri servizi sanitari e sociosanitari a rilevanza sanitaria***	***113***
R	BA1500	*B.2.A.16.1) Altri servizi sanitari e sociosanitari a rilevanza sanitaria da pubblico - Aziende sanitarie pubbliche della Regione*	-
	BA1510	*B.2.A.16.2) Altri servizi sanitari e sociosanitari a rilevanza sanitaria da pubblico - Altri soggetti pubblici della Regione*	16
	BA1520	*B.2.A.16.3) Altri servizi sanitari e sociosanitari a rilevanza sanitaria da pubblico (Extraregione)*	-
	BA1530	*B.2.A.16.4) Altri servizi sanitari da privato*	97
	BA1540	*B.2.A.16.5) Costi per servizi sanitari - Mobilità internazionale passiva*	-
S	**BA1550**	***B.2.A.17) Costi per differenziale tariffe TUC***	-
	BA1560	**B.2.B) Acquisti di servizi non sanitari**	***358***
	BA1570	***B.2.B.1) Servizi non sanitari***	***358***
	BA1580	*B.2.B.1.1) Lavanderia*	2
	BA1590	*B.2.B.1.2) Pulizia*	126
	BA1600	*B.2.B.1.3) Mensa*	100
	BA1610	*B.2.B.1.4) Riscaldamento*	33
	BA1620	*B.2.B.1.5) Servizi di assistenza informatica*	1
	BA1630	*B.2.B.1.6) Servizi trasporti (non sanitari)*	-
	BA1640	*B.2.B.1.7) Smaltimento rifiuti*	2
	BA1650	*B.2.B.1.8) Utenze telefoniche*	38
	BA1660	*B.2.B.1.9) Utenze elettricità*	48
	BA1670	*B.2.B.1.10) Altre utenze*	5
	BA1680	*B.2.B.1.11) Premi di assicurazione*	-
	BA1690	B.2.B.1.11.A) Premi di assicurazione - R.C. Professionale	-
	BA1700	B.2.B.1.11.B) Premi di assicurazione - Altri premi assicurativi	-
	BA1710	*B.2.B.1.12) Altri servizi non sanitari*	*3*
R	BA1720	B.2.B.1.12.A) Altri servizi non sanitari da pubblico (Aziende sanitarie pubbliche della Regione)	-
	BA1730	B.2.B.1.12.B) Altri servizi non sanitari da altri soggetti pubblici	-
	BA1740	B.2.B.1.12.C) Altri servizi non sanitari da privato	3
	BA1750	***B.2.B.2) Consulenze, Collaborazioni, Interinale e altre prestazioni di lavoro non sanitarie***	**-**
R	BA1760	*B.2.B.2.1) Consulenze non sanitarie da Aziende sanitarie pubbliche della Regione*	-
	BA1770	*B.2.B.2.2) Consulenze non sanitarie da Terzi - Altri soggetti pubblici*	-
	BA1780	*B.2.B.2.3) Consulenze, Collaborazioni, Interinale e altre prestazioni di lavoro non sanitarie da privato*	-
	BA1790	B.2.B.2.3.A) Consulenze non sanitarie da privato	-
	BA1800	B.2.B.2.3.B) Collaborazioni coordinate e continuative non sanitarie da privato	-
	BA1810	B.2.B.2.3.C) Indennità a personale universitario - area non sanitaria	-
	BA1820	B.2.B.2.3.D) Lavoro interinale - area non sanitaria	-
	BA1830	B.2.B.2.3.E) Altre collaborazioni e prestazioni di lavoro - area non sanitaria	-
	BA1840	*B.2.B.2.4) Rimborso oneri stipendiali del personale non sanitario in comando*	-
R	BA1850	B.2.B.2.4.A) Rimborso oneri stipendiali personale non sanitario in comando da Aziende sanitarie pubbliche della Regione	-
	BA1860	B.2.B.2.4.B) Rimborso oneri stipendiali personale non sanitario in comando da Regione, soggetti pubblici e da Università	-
SS	BA1870	B.2.B.2.4.C) Rimborso oneri stipendiali personale non sanitario in comando da aziende di altre Regioni (Extraregione)	-
	BA1880	***B.2.B.3) Formazione (esternalizzata e non)***	**-**
	BA1890	*B.2.B.3.1) Formazione (esternalizzata e non) da pubblico*	-
	BA1900	*B.2.B.3.2) Formazione (esternalizzata e non) da privato*	-
	BA1910	**B.3) Manutenzione e riparazione (ordinaria esternalizzata)**	**100**
	BA1920	***B.3.A) Manutenzione e riparazione ai fabbricati e loro pertinenze***	35
	BA1930	***B.3.B) Manutenzione e riparazione agli impianti e macchinari***	32
	BA1940	***B.3.C) Manutenzione e riparazione alle attrezzature sanitarie e scientifiche***	11
	BA1950	***B.3.D) Manutenzione e riparazione ai mobili e arredi***	-
	BA1960	***B.3.E) Manutenzione e riparazione agli automezzi***	-
	BA1970	***B.3.F) Altre manutenzioni e riparazioni***	22
R	**BA1980**	***B.3.G) Manutenzioni e riparazioni da Aziende sanitarie pubbliche della Regione***	-
	BA1990	**B.4) Godimento di beni di terzi**	**1.352**
	BA2000	***B.4.A) Fitti passivi***	38
	BA2010	***B.4.B) Canoni di noleggio***	***1.314***
	BA2020	*B.4.B.1) Canoni di noleggio - area sanitaria*	1.293
	BA2030	*B.4.B.2) Canoni di noleggio - area non sanitaria*	21
	BA2040	***B.4.C) Canoni di leasing***	**-**
	BA2050	*B.4.C.1) Canoni di leasing - area sanitaria*	-
	BA2060	*B.4.C.2) Canoni di leasing - area non sanitaria*	-
R	**BA2070**	***B.4.D) Locazioni e noleggi da Aziende sanitarie pubbliche della Regione***	**-**
	BA2080	***Totale Costo del personale***	***4.972***

F.L. S.r.l. B.A.

	BA2090	**B.5) Personale del ruolo sanitario**	**3.235**
	BA2100	***B.5.A) Costo del personale dirigente ruolo sanitario***	***2.054***
	BA2110	*B.5.A.1) Costo del personale dirigente medico*	*1.398*
	BA2120	*B.5.A.1.1) Costo del personale dirigente medico - tempo indeterminato*	1.398
	BA2130	*B.5.A.1.2) Costo del personale dirigente medico - tempo determinato*	-
	BA2140	*B.5.A.1.3) Costo del personale dirigente medico - altro*	-
	BA2150	*B.5.A.2) Costo del personale dirigente non medico*	*656*
	BA2160	*B.5.A.2.1) Costo del personale dirigente non medico - tempo indeterminato*	656
	BA2170	*B.5.A.2.2) Costo del personale dirigente non medico - tempo determinato*	-
	BA2180	*B.5.A.2.3) Costo del personale dirigente non medico - altro*	-
	BA2190	***B.5.B) Costo del personale comparto ruolo sanitario***	***1.181***
	BA2200	*B.5.B.1) Costo del personale comparto ruolo sanitario - tempo indeterminato*	1.181
	BA2210	*B.5.B.2) Costo del personale comparto ruolo sanitario - tempo determinato*	-
	BA2220	*B.5.B.3) Costo del personale comparto ruolo sanitario - altro*	-
	BA2230	**B.6) Personale del ruolo professionale**	**-**
	BA2240	***B.6.A) Costo del personale dirigente ruolo professionale***	**-**
	BA2250	*B.6.A.1) Costo del personale dirigente ruolo professionale - tempo indeterminato*	-
	BA2260	*B.6.A.2) Costo del personale dirigente ruolo professionale - tempo determinato*	-
	BA2270	*B.6.A.3) Costo del personale dirigente ruolo professionale - altro*	-
	BA2280	***B.6.B) Costo del personale comparto ruolo professionale***	**-**
	BA2290	*B.6.B.1) Costo del personale comparto ruolo professionale - tempo indeterminato*	-
	BA2300	*B.6.B.2) Costo del personale comparto ruolo professionale - tempo determinato*	-
	BA2310	*B.6.B.3) Costo del personale comparto ruolo professionale - altro*	-
	BA2320	**B.7) Personale del ruolo tecnico**	**418**
	BA2330	***B.7.A) Costo del personale dirigente ruolo tecnico***	**-**
	BA2340	*B.7.A.1) Costo del personale dirigente ruolo tecnico - tempo indeterminato*	-
	BA2350	*B.7.A.2) Costo del personale dirigente ruolo tecnico - tempo determinato*	-
	BA2360	*B.7.A.3) Costo del personale dirigente ruolo tecnico - altro*	-
	BA2370	***B.7.B) Costo del personale comparto ruolo tecnico***	***418***
	BA2380	*B.7.B.1) Costo del personale comparto ruolo tecnico - tempo indeterminato*	418
	BA2390	*B.7.B.2) Costo del personale comparto ruolo tecnico - tempo determinato*	-
	BA2400	*B.7.B.3) Costo del personale comparto ruolo tecnico - altro*	-
	BA2410	**B.8) Personale del ruolo amministrativo**	**1.319**
	BA2420	***B.8.A) Costo del personale dirigente ruolo amministrativo***	**-**
	BA2430	*B.8.A.1) Costo del personale dirigente ruolo amministrativo - tempo indeterminato*	-
	BA2440	*B.8.A.2) Costo del personale dirigente ruolo amministrativo - tempo determinato*	-
	BA2450	*B.8.A.3) Costo del personale dirigente ruolo amministrativo - altro*	-
	BA2460	***B.8.B) Costo del personale comparto ruolo amministrativo***	***1.319***
	BA2470	*B.8.B.1) Costo del personale comparto ruolo amministrativo - tempo indeterminato*	1.319
	BA2480	*B.8.B.2) Costo del personale comparto ruolo amministrativo - tempo determinato*	-
	BA2490	*B.8.B.3) Costo del personale comparto ruolo amministrativo - altro*	-
	BA2500	**B.9) Oneri diversi di gestione**	**5**
	BA2510	***B.9.A) Imposte e tasse (escluso IRAP e IRES)***	5
	BA2520	***B.9.B) Perdite su crediti***	-
	BA2530	***B.9.C) Altri oneri diversi di gestione***	**-**
	BA2540	*B.9.C.1) Indennità, rimborso spese e oneri sociali per gli Organi Direttivi e Collegio Sindacale*	-
	BA2550	*B.9.C.2) Altri oneri diversi di gestione*	-
	BA2560	***Totale Ammortamenti***	***213***
	BA2570	**B.10) Ammortamenti delle immobilizzazioni immateriali**	-
	BA2580	**B.11) Ammortamenti delle immobilizzazioni materiali**	***213***
	BA2590	**B.12) Ammortamento dei fabbricati**	**213**
	BA2600	***B.12.A) Ammortamenti fabbricati non strumentali (disponibili)***	-
	BA2610	***B.12.B) Ammortamenti fabbricati strumentali (indisponibili)***	213
	BA2620	**B.13) Ammortamenti delle altre immobilizzazioni materiali**	-
	BA2630	**B.14) Svalutazione delle immobilizzazioni e dei crediti**	**-**
	BA2640	***B.14.A) Svalutazione delle immobilizzazioni immateriali e materiali***	-
	BA2650	***B.14.B) Svalutazione dei crediti***	-
	BA2660	**B.15) Variazione delle rimanenze**	**-**
	BA2670	***B.15.A) Variazione rimanenze sanitarie***	-
	BA2680	***B.15.B) Variazione rimanenze non sanitarie***	-
	BA2690	**B.16) Accantonamenti dell'esercizio**	**-**
	BA2700	***B.16.A) Accantonamenti per rischi***	**-**
	BA2710	*B.16.A.1) Accantonamenti per cause civili ed oneri processuali*	-
	BA2720	*B.16.A.2) Accantonamenti per contenzioso personale dipendente*	-
	BA2730	*B.16.A.3) Accantonamenti per rischi connessi all'acquisto di prestazioni sanitarie da privato*	-
	BA2740	*B.16.A.4) Accantonamenti per copertura diretta dei rischi (autoassicurazione)*	-
	BA2750	*B.16.A.5) Altri accantonamenti per rischi*	-
	BA2760	***B.16.B) Accantonamenti per premio di operosità (SUMAI)***	-
	BA2770	***B.16.C) Accantonamenti per quote inutilizzate di contributi vincolati***	**-**
	BA2780	*B.16.C.1) Accantonamenti per quote inutilizzate contributi da Regione e Prov. Aut. per quota F.S. vincolato*	-
	BA2790	*B.16.C.2) Accantonamenti per quote inutilizzate contributi da soggetti pubblici (extra fondo) vincolati*	-
	BA2800	*B.16.C.3) Accantonamenti per quote inutilizzate contributi da soggetti pubblici per ricerca*	-

Bozza C.R.I.B.A.

	BA2810	*B.16.C.4) Accantonamenti per quote inutilizzate contributi vincolati da privati*	-
	BA2820	***B.16.D) Altri accantonamenti***	**-**
	BA2830	*B.16.D.1) Accantonamenti per interessi di mora*	-
	BA2840	*B.16.D.2) Acc. Rinnovi convenzioni MMG/PLS/MCA*	-
	BA2850	*B.16.D.3) Acc. Rinnovi convenzioni Medici Sumai*	-
	BA2860	*B.16.D.4) Acc. Rinnovi contratt.: dirigenza medica*	-
	BA2870	*B.16.D.5) Acc. Rinnovi contratt.: dirigenza non medica*	-
	BA2880	*B.16.D.6) Acc. Rinnovi contratt.: comparto*	-
	BA2890	*B.16.D.7) Altri accantonamenti*	-
	BZ9999	**Totale costi della produzione (B)**	**12.043**
		C) Proventi e oneri finanziari	
	CA0010	**C.1) Interessi attivi**	**-**
	CA0020	***C.1.A) Interessi attivi su c/tesoreria unica***	-
	CA0030	***C.1.B) Interessi attivi su c/c postali e bancari***	-
	CA0040	***C.1.C) Altri interessi attivi***	-
	CA0050	**C.2) Altri proventi**	**-**
	CA0060	***C.2.A) Proventi da partecipazioni***	-
	CA0070	***C.2.B) Proventi finanziari da crediti iscritti nelle immobilizzazioni***	-
	CA0080	***C.2.C) Proventi finanziari da titoli iscritti nelle immobilizzazioni***	-
	CA0090	***C.2.D) Altri proventi finanziari diversi dai precedenti***	-
	CA0100	***C.2.E) Utili su cambi***	-
	CA0110	**C.3) Interessi passivi**	**-**
	CA0120	***C.3.A) Interessi passivi su anticipazioni di cassa***	-
	CA0130	***C.3.B) Interessi passivi su mutui***	-
	CA0140	***C.3.C) Altri interessi passivi***	-
	CA0150	**C.4) Altri oneri**	**-**
	CA0160	***C.4.A) Altri oneri finanziari***	-
	CA0170	***C.4.B) Perdite su cambi***	-
	CZ9999	**Totale proventi e oneri finanziari (C)**	**-**
		D) Rettifiche di valore di attività finanziarie	
	DA0010	**D.1) Rivalutazioni**	-
	DA0020	**D.2) Svalutazioni**	-
	DZ9999	**Totale rettifiche di valore di attività finanziarie (D)**	**-**
		E) Proventi e oneri straordinari	
	EA0010	**E.1) Proventi straordinari**	**-**
	EA0020	***E.1.A) Plusvalenze***	-
	EA0030	***E.1.B) Altri proventi straordinari***	**-**
	EA0040	*E.1.B.1) Proventi da donazioni e liberalità diverse*	-
	EA0050	*E.1.B.2) Sopravvenienze attive*	-
R	EA0060	*E.1.B.2.1) Sopravvenienze attive v/Aziende sanitarie pubbliche della Regione*	-
	EA0070	*E.1.B.2.2) Sopravvenienze attive v/terzi*	-
S	EA0080	E.1.B.2.2.A) Sopravvenienze attive v/terzi relative alla mobilità extraregionale	-
	EA0090	E.1.B.2.2.B) Sopravvenienze attive v/terzi relative al personale	-
	EA0100	E.1.B.2.2.C) Sopravvenienze attive v/terzi relative alle convenzioni con medici di base	-
	EA0110	E.1.B.2.2.D) Sopravvenienze attive v/terzi relative alle convenzioni per la specialistica	-
	EA0120	E.1.B.2.2.E) Sopravvenienze attive v/terzi relative all'acquisto prestaz. sanitarie da operatori accreditati	-
	EA0130	E.1.B.2.2.F) Sopravvenienze attive v/terzi relative all'acquisto di beni e servizi	-
	EA0140	E.1.B.2.2.G) Altre sopravvenienze attive v/terzi	-
	EA0150	*E.1.B.3) Insussistenze attive*	-
R	EA0160	*E.1.B.3.1) Insussistenze attive v/Aziende sanitarie pubbliche della Regione*	-
	EA0170	*E.1.B.3.2) Insussistenze attive v/terzi*	-
S	EA0180	E.1.B.3.2.A) Insussistenze attive v/terzi relative alla mobilità extraregionale	-
	EA0190	E.1.B.3.2.B) Insussistenze attive v/terzi relative al personale	-
	EA0200	E.1.B.3.2.C) Insussistenze attive v/terzi relative alle convenzioni con medici di base	-
	EA0210	E.1.B.3.2.D) Insussistenze attive v/terzi relative alle convenzioni per la specialistica	-
	EA0220	E.1.B.3.2.E) Insussistenze attive v/terzi relative all'acquisto prestaz. sanitarie da operatori accreditati	-
	EA0230	E.1.B.3.2.F) Insussistenze attive v/terzi relative all'acquisto di beni e servizi	-
	EA0240	E.1.B.3.2.G) Altre insussistenze attive v/terzi	-
	EA0250	*E.1.B.4) Altri proventi straordinari*	-
	EA0260	**E.2) Oneri straordinari**	**-**
	EA0270	***E.2.A) Minusvalenze***	-
	EA0280	***E.2.B) Altri oneri straordinari***	**-**
	EA0290	*E.2.B.1) Oneri tributari da esercizi precedenti*	-
	EA0300	*E.2.B.2) Oneri da cause civili ed oneri processuali*	-
	EA0310	*E.2.B.3) Sopravvenienze passive*	-
R	EA0320	*E.2.B.3.1) Sopravvenienze passive v/Aziende sanitarie pubbliche della Regione*	-
R	EA0330	E.2.B.3.1.A) Sopravvenienze passive v/Aziende sanitarie pubbliche relative alla mobilità intraregionale	-
R	EA0340	E.2.B.3.1.B) Altre sopravvenienze passive v/Aziende sanitarie pubbliche della Regione	-
	EA0350	*E.2.B.3.2) Sopravvenienze passive v/terzi*	-
S	EA0360	E.2.B.3.2.A) Sopravvenienze passive v/terzi relative alla mobilità extraregionale	-
	EA0370	E.2.B.3.2.B) Sopravvenienze passive v/terzi relative al personale	-
	EA0380	*E.2.B.3.2.B.1) Soprav. passive v/terzi relative al personale - dirigenza medica*	-

Fac-simile C.R.I.B.A.

	EA0390	*E.2.B.3.2.B.2) Soprav. passive v/terzi relative al personale - dirigenza non medica*	-
	EA0400	*E.2.B.3.2.B.3) Soprav. passive v/terzi relative al personale - comparto*	-
	EA0410	E.2.B.3.2.C) Sopravvenienze passive v/terzi relative alle convenzioni con medici di base	-
	EA0420	E.2.B.3.2.D) Sopravvenienze passive v/terzi relative alle convenzioni per la specialistica	-
	EA0430	E.2.B.3.2.E) Sopravvenienze passive v/terzi relative all'acquisto prestaz. sanitarie da operatori accreditati	-
	EA0440	E.2.B.3.2.F) Sopravvenienze passive v/terzi relative all'acquisto di beni e servizi	-
	EA0450	E.2.B.3.2.G) Altre sopravvenienze passive v/terzi	-
	EA0460	*E.2.B.4) Insussistenze passive*	-
R	EA0470	*E.2.B.4.1) Insussistenze passive v/Aziende sanitarie pubbliche della Regione*	-
	EA0480	*E.2.B.4.2) Insussistenze passive v/terzi*	-
S	EA0490	E.2.B.4.2.A) Insussistenze passive v/terzi relative alla mobilità extraregionale	-
	EA0500	E.2.B.4.2.B) Insussistenze passive v/terzi relative al personale	-
	EA0510	E.2.B.4.2.C) Insussistenze passive v/terzi relative alle convenzioni con medici di base	-
	EA0520	E.2.B.4.2.D) Insussistenze passive v/terzi relative alle convenzioni per la specialistica	-
	EA0530	E.2.B.4.2.E) Insussistenze passive v/terzi relative all'acquisto prestaz. sanitarie da operatori accreditati	-
	EA0540	E.2.B.4.2.F) Insussistenze passive v/terzi relative all'acquisto di beni e servizi	-
	EA0550	E.2.B.4.2.G) Altre insussistenze passive v/terzi	-
	EA0560	*E.2.B.5) Altri oneri straordinari*	-
	EZ9999	**Totale proventi e oneri straordinari (E)**	**-**
	XA0000	**Risultato prima delle imposte (A - B +/- C +/- D +/- E)**	**330**
		Imposte e tasse	
	YA0010	**Y.1) IRAP**	**330**
	YA0020	***Y.1.A) IRAP relativa a personale dipendente***	330
	YA0030	***Y.1.B) IRAP relativa a collaboratori e personale assimilato a lavoro dipendente***	-
	YA0040	***Y.1.C) IRAP relativa ad attività di libera professione (intramoenia)***	-
	YA0050	***Y.1.D) IRAP relativa ad attività commerciale***	-
	YA0060	**Y.2) IRES**	**-**
	YA0070	***Y.2.A) IRES su attività istituzionale***	-
	YA0080	***Y.2.B) IRES su attività commerciale***	-
	YA0090	**Y.3) Accantonamento a F.do Imposte (Accertamenti, condoni, ecc.)**	-
	YZ9999	**Totale imposte e tasse**	**330**
	ZZ9999	**RISULTATO DI ESERCIZIO**	**-**

F.to Il Direttore Generale ai sensi D.Lgs. 39/93 ……
F.to Il Responsabile Economico Finanziario ai sensi D.Lgs. 39/93…….

RLS.C.R.I.B.A.

MINISTERO DELLA SANITA'

Direzione Generale della Programmazione sanitaria, dei livelli di assistenza e dei principi etici di sistema

Direzione Generale del Sistema Informativo

CE
118

MODELLO DI RILEVAZIONE DEL CONTO ECONOMICO
AZIENDE UNITA' SANITARIE LOCALI - AZIENDE OSPEDALIERE
IRCCS - AZIENDE OSPEDALIERE UNIVERSITARIE

STRUTTURA RILEVATA	
REGIONE	030
U.S.L./AZ.OSP.	724
OGGETTO DELLA RILEVAZIONE	
Preventivo	P
ANNO	2016

Verbale Collegio Sindacale (S/N)	

(valori in migliaia di Euro)

Cons	CODICE	VOCE MODELLO CE	IMPORTO
		A) Valore della produzione	
	AA0010	**A.1) Contributi in c/esercizio**	**6.388**
	AA0020	***A.1.A) Contributi da Regione o Prov. Aut. per quota F.S. regionale***	**-**
	AA0030	*A.1.A.1) da Regione o Prov. Aut. per quota F.S. regionale indistinto*	-
	AA0040	*A.1.A.2) da Regione o Prov. Aut. per quota F.S. regionale vincolato*	-
	AA0050	***A.1.B) Contributi c/esercizio (extra fondo)***	***6.388***
	AA0060	*A.1.B.1) da Regione o Prov. Aut. (extra fondo)*	-
	AA0070	A.1.B.1.1) Contributi da Regione o Prov. Aut. (extra fondo) vincolati	-
	AA0080	A.1.B.1.2) Contributi da Regione o Prov. Aut. (extra fondo) - Risorse aggiuntive da bilancio regionale a titolo di copertura LEA	-
	AA0090	A.1.B.1.3) Contributi da Regione o Prov. Aut. (extra fondo) - Risorse aggiuntive da bilancio regionale a titolo di copertura extra LEA	-
	AA0100	A.1.B.1.4) Contributi da Regione o Prov. Aut. (extra fondo) - Altro	-
	AA0110	*A.1.B.2) Contributi da Aziende sanitarie pubbliche della Regione o Prov. Aut. (extra fondo)*	*6.388*
R	AA0120	A.1.B.2.1) Contributi da Aziende sanitarie pubbliche della Regione o Prov. Aut. (extra fondo) vincolati	6.388
R	AA0130	A.1.B.2.2) Contributi da Aziende sanitarie pubbliche della Regione o Prov. Aut. (extra fondo) altro	-
	AA0140	*A.1.B.3) Contributi da altri soggetti pubblici (extra fondo)*	-
	AA0150	A.1.B.3.1) Contributi da altri soggetti pubblici (extra fondo) vincolati	-
	AA0160	A.1.B.3.2) Contributi da altri soggetti pubblici (extra fondo) L. 210/92	-
	AA0170	A.1.B.3.3) Contributi da altri soggetti pubblici (extra fondo) altro	-
	AA0180	***A.1.C) Contributi c/esercizio per ricerca***	-
	AA0190	*A.1.C.1) Contributi da Ministero della Salute per ricerca corrente*	-
	AA0200	*A.1.C.2) Contributi da Ministero della Salute per ricerca finalizzata*	-
	AA0210	*A.1.C.3) Contributi da Regione ed altri soggetti pubblici per ricerca*	-
	AA0220	*A.1.C.4) Contributi da privati per ricerca*	-
	AA0230	***A.1.D) Contributi c/esercizio da privati***	-
	AA0240	**A.2) Rettifica contributi c/esercizio per destinazione ad investimenti**	**-**
	AA0250	***A.2.A) Rettifica contributi in c/esercizio per destinazione ad investimenti - da Regione o Prov. Aut. per quota F.S. regionale***	-
	AA0260	***A.2.B) Rettifica contributi in c/esercizio per destinazione ad investimenti - altri contributi***	-
	AA0270	**A.3) Utilizzo fondi per quote inutilizzate contributi vincolati di esercizi precedenti**	**-**
	AA0280	***A.3.A) Utilizzo fondi per quote inutilizzate contributi di esercizi precedenti da Regione o Prov. Aut. per quota F.S. regionale vincolato***	-
	AA0290	***A.3.B) Utilizzo fondi per quote inutilizzate contributi di esercizi precedenti da soggetti pubblici (extra fondo) vincolati***	-
	AA0300	***A.3.C) Utilizzo fondi per quote inutilizzate contributi di esercizi precedenti per ricerca***	-
	AA0310	***A.3.D) Utilizzo fondi per quote inutilizzate contributi vincolati di esercizi precedenti da privati***	-
	AA0320	**A.4) Ricavi per prestazioni sanitarie e sociosanitarie a rilevanza sanitaria**	**-**
	AA0330	***A.4.A) Ricavi per prestazioni sanitarie e sociosanitarie a rilevanza sanitaria erogate a soggetti pubblici***	-
R	AA0340	*A.4.A.1) Ricavi per prestaz. sanitarie e sociosanitarie a rilevanza sanitaria erogate ad Aziende sanitarie pubbliche della Regione*	-
R	AA0350	A.4.A.1.1) Prestazioni di ricovero	-
R	AA0360	A.4.A.1.2) Prestazioni di specialistica ambulatoriale	-
R	AA0370	A.4.A.1.3) Prestazioni di psichiatria residenziale e semiresidenziale	-
R	AA0380	A.4.A.1.4) Prestazioni di File F	-
R	AA0390	A.4.A.1.5) Prestazioni servizi MMG, PLS, Contin. assistenziale	-
R	AA0400	A.4.A.1.6) Prestazioni servizi farmaceutica convenzionata	-
R	AA0410	A.4.A.1.7) Prestazioni termali	-
R	AA0420	A.4.A.1.8) Prestazioni trasporto ambulanze ed elisoccorso	-
R	AA0430	A.4.A.1.9) Altre prestazioni sanitarie e socio-sanitarie a rilevanza sanitaria	-
	AA0440	*A.4.A.2) Ricavi per prestaz. sanitarie e sociosanitarie a rilevanza sanitaria erogate ad altri soggetti pubblici*	-

Bozza I.B.A.

	AA0450	*A.4.A.3) Ricavi per prestaz. sanitarie e sociosanitarie a rilevanza sanitaria erogate a soggetti pubblici Extraregione*	-
S	AA0460	A.4.A.3.1) Prestazioni di ricovero	-
S	AA0470	A.4.A.3.2) Prestazioni ambulatoriali	-
SS	AA0480	A.4.A.3.3) Prestazioni di psichiatria non soggetta a compensazione (resid. e semiresid.)	-
S	AA0490	A.4.A.3.4) Prestazioni di File F	-
S	AA0500	A.4.A.3.5) Prestazioni servizi MMG, PLS, Contin. assistenziale Extraregione	-
S	AA0510	A.4.A.3.6) Prestazioni servizi farmaceutica convenzionata Extraregione	-
S	AA0520	A.4.A.3.7) Prestazioni termali Extraregione	-
S	AA0530	A.4.A.3.8) Prestazioni trasporto ambulanze ed elisoccorso Extraregione	-
S	AA0540	A.4.A.3.9) Altre prestazioni sanitarie e sociosanitarie a rilevanza sanitaria Extraregione	-
S	AA0550	A.4.A.3.10) Ricavi per cessione di emocomponenti e cellule staminali Extraregione	-
S	AA0560	A.4.A.3.11) Ricavi per differenziale tariffe TUC	-
SS	AA0570	A.4.A.3.12) Altre prestazioni sanitarie e sociosanitarie a rilevanza sanitaria non soggette a compensazione Extraregione	-
SS	AA0580	*A.4.A.3.12.A) Prestazioni di assistenza riabilitativa non soggette a compensazione Extraregione*	-
SS	AA0590	*A.4.A.3.12.B) Altre prestazioni sanitarie e socio-sanitarie a rilevanza sanitaria non soggette a compensazione Extraregione*	-
	AA0600	A.4.A.3.13) Altre prestazioni sanitarie a rilevanza sanitaria - Mobilità attiva Internazionale	-
S	**AA0610**	***A.4.B) Ricavi per prestazioni sanitarie e sociosanitarie a rilevanza sanitaria erogate da privati v/residenti Extraregione in compensazione (mobilità attiva)***	-
S	AA0620	*A.4.B.1) Prestazioni di ricovero da priv. Extraregione in compensazione (mobilità attiva)*	-
S	AA0630	*A.4.B.2) Prestazioni ambulatoriali da priv. Extraregione in compensazione (mobilità attiva)*	-
S	AA0640	*A.4.B.3) Prestazioni di File F da priv. Extraregione in compensazione (mobilità attiva)*	-
S	AA0650	*A.4.B.4) Altre prestazioni sanitarie e sociosanitarie a rilevanza sanitaria erogate da privati v/residenti Extraregione in compensazione (mobilità attiva)*	-
	AA0660	***A.4.C) Ricavi per prestazioni sanitarie e sociosanitarie a rilevanza sanitaria erogate a privati***	-
	AA0670	***A.4.D) Ricavi per prestazioni sanitarie erogate in regime di intramoenia***	-
	AA0680	*A.4.D.1) Ricavi per prestazioni sanitarie intramoenia - Area ospedaliera*	-
	AA0690	*A.4.D.2) Ricavi per prestazioni sanitarie intramoenia - Area specialistica*	-
	AA0700	*A.4.D.3) Ricavi per prestazioni sanitarie intramoenia - Area sanità pubblica*	-
	AA0710	*A.4.D.4) Ricavi per prestazioni sanitarie intramoenia - Consulenze (ex art. 55 c.1 lett. c), d) ed ex art. 57-58)*	-
R	AA0720	*A.4.D.5) Ricavi per prestazioni sanitarie intramoenia - Consulenze (ex art. 55 c.1 lett. c), d) ed ex art. 57-58) (Aziende sanitarie pubbliche della Regione)*	-
	AA0730	*A.4.D.6) Ricavi per prestazioni sanitarie intramoenia - Altro*	-
R	AA0740	*A.4.D.7) Ricavi per prestazioni sanitarie intramoenia - Altro (Aziende sanitarie pubbliche della Regione)*	-
	AA0750	**A.5) Concorsi, recuperi e rimborsi**	**5**
	AA0760	***A.5.A) Rimborsi assicurativi***	-
	AA0770	***A.5.B) Concorsi, recuperi e rimborsi da Regione***	-
	AA0780	*A.5.B.1) Rimborso degli oneri stipendiali del personale dell'azienda in posizione di comando presso la Regione*	-
	AA0790	*A.5.B.2) Altri concorsi, recuperi e rimborsi da parte della Regione*	-
R	**AA0800**	***A.5.C) Concorsi, recuperi e rimborsi da Aziende sanitarie pubbliche della Regione***	**-**
R	AA0810	*A.5.C.1) Rimborso degli oneri stipendiali del personale dipendente dell'azienda in posizione di comando presso Aziende sanitarie pubbliche della Regione*	-
R	AA0820	*A.5.C.2) Rimborsi per acquisto beni da parte di Aziende sanitarie pubbliche della Regione*	-
R	AA0830	*A.5.C.3) Altri concorsi, recuperi e rimborsi da parte di Aziende sanitarie pubbliche della Regione*	-
	AA0840	***A.5.D) Concorsi, recuperi e rimborsi da altri soggetti pubblici***	**-**
	AA0850	*A.5.D.1) Rimborso degli oneri stipendiali del personale dipendente dell'azienda in posizione di comando presso altri soggetti pubblici*	-
	AA0860	*A.5.D.2) Rimborsi per acquisto beni da parte di altri soggetti pubblici*	-
	AA0870	*A.5.D.3) Altri concorsi, recuperi e rimborsi da parte di altri soggetti pubblici*	-
	AA0880	***A.5.E) Concorsi, recuperi e rimborsi da privati***	*5*
	AA0890	*A.5.E.1) Rimborso da aziende farmaceutiche per Pay back*	-
	AA0900	A.5.E.1.1) Pay-back per il superamento del tetto della spesa farmaceutica territoriale	-
	AA0910	A.5.E.1.2) Pay-back per superamento del tetto della spesa farmaceutica ospedaliera	-
	AA0920	A.5.E.1.3) Ulteriore Pay-back	-
	AA0930	*A.5.E.2) Altri concorsi, recuperi e rimborsi da privati*	5
	AA0940	**A.6) Compartecipazione alla spesa per prestazioni sanitarie (Ticket)**	**-**
	AA0950	***A.6.A) Compartecipazione alla spesa per prestazioni sanitarie - Ticket sulle prestazioni di specialistica ambulatoriale***	-
	AA0960	***A.6.B) Compartecipazione alla spesa per prestazioni sanitarie - Ticket sul pronto soccorso***	-
	AA0970	***A.6.C) Compartecipazione alla spesa per prestazioni sanitarie (Ticket) - Altro***	-
	AA0980	**A.7) Quota contributi c/capitale imputata all'esercizio**	***1***
	AA0990	***A.7.A) Quota imputata all'esercizio dei finanziamenti per investimenti dallo Stato***	-
	AA1000	***A.7.B) Quota imputata all'esercizio dei finanziamenti per investimenti da Regione***	-
	AA1010	***A.7.C) Quota imputata all'esercizio dei finanziamenti per beni di prima dotazione***	-
	AA1020	***A.7.D) Quota imputata all'esercizio dei contributi in c/ esercizio FSR destinati ad investimenti***	-
	AA1030	***A.7.E) Quota imputata all'esercizio degli altri contributi in c/ esercizio destinati ad investimenti***	-
	AA1040	***A.7.F) Quota imputata all'esercizio di altre poste del patrimonio netto***	1
	AA1050	**A.8) Incrementi delle immobilizzazioni per lavori interni**	-
	AA1060	**A.9) Altri ricavi e proventi**	**-**

F.C.R.B.A.

	AA1070	***A.9.A) Ricavi per prestazioni non sanitarie***	-
	AA1080	***A.9.B) Fitti attivi ed altri proventi da attività immobiliari***	-
	AA1090	***A.9.C) Altri proventi diversi***	-
	AZ9999	**Totale valore della produzione (A)**	**6.394**
		B) Costi della produzione	
	BA0010	**B.1) Acquisti di beni**	**103**
	BA0020	***B.1.A) Acquisti di beni sanitari***	***90***
	BA0030	*B.1.A.1) Prodotti farmaceutici ed emoderivati*	*6*
	BA0040	B.1.A.1.1) Medicinali con AIC, ad eccezione di vaccini ed emoderivati di produzione regionale	6
	BA0050	B.1.A.1.2) Medicinali senza AIC	-
	BA0060	B.1.A.1.3) Emoderivati di produzione regionale	-
	BA0070	*B.1.A.2) Sangue ed emocomponenti*	-
R	BA0080	B.1.A.2.1) da pubblico (Aziende sanitarie pubbliche della Regione) – Mobilità intraregionale	-
S	BA0090	B.1.A.2.2) da pubblico (Aziende sanitarie pubbliche extra Regione) – Mobilità extraregionale	-
	BA0100	B.1.A.2.3) da altri soggetti	-
	BA0210	*B.1.A.3) Dispositivi medici*	*84*
	BA0220	B.1.A.3.1) Dispositivi medici	84
	BA0230	B.1.A.3.2) Dispositivi medici impiantabili attivi	-
	BA0240	B.1.A.3.3) Dispositivi medico diagnostici in vitro (IVD)	-
	BA0250	*B.1.A.4) Prodotti dietetici*	-
	BA0260	*B.1.A.5) Materiali per la profilassi (vaccini)*	-
	BA0270	*B.1.A.6) Prodotti chimici*	-
	BA0280	*B.1.A.7) Materiali e prodotti per uso veterinario*	-
	BA0290	*B.1.A.8) Altri beni e prodotti sanitari*	-
R	BA0300	*B.1.A.9) Beni e prodotti sanitari da Aziende sanitarie pubbliche della Regione*	-
	BA0310	***B.1.B) Acquisti di beni non sanitari***	***13***
	BA0320	*B.1.B.1) Prodotti alimentari*	-
	BA0330	*B.1.B.2) Materiali di guardaroba, di pulizia e di convivenza in genere*	6
	BA0340	*B.1.B.3) Combustibili, carburanti e lubrificanti*	-
	BA0350	*B.1.B.4) Supporti informatici e cancelleria*	3
	BA0360	*B.1.B.5) Materiale per la manutenzione*	4
	BA0370	*B.1.B.6) Altri beni e prodotti non sanitari*	-
R	BA0380	*B.1.B.7) Beni e prodotti non sanitari da Aziende sanitarie pubbliche della Regione*	-
	BA0390	**B.2) Acquisti di servizi**	**3.827**
	BA0400	**B.2.A) Acquisti servizi sanitari**	**3.728**
	BA0410	***B.2.A.1) Acquisti servizi sanitari per medicina di base***	***143***
	BA0420	*B.2.A.1.1) - da convenzione*	*143*
	BA0430	*B.2.A.1.1.A) Costi per assistenza MMG*	-
	BA0440	*B.2.A.1.1.B) Costi per assistenza PLS*	-
	BA0450	*B.2.A.1.1.C) Costi per assistenza Continuità assistenziale*	-
	BA0460	*B.2.A.1.1.D) Altro (medicina dei servizi, psicologi, medici 118, ecc)*	143
R	BA0470	*B.2.A.1.2) - da pubblico (Aziende sanitarie pubbliche della Regione) - Mobilità intraregionale*	-
S	BA0480	*B.2.A.1.3) - da pubblico (Aziende sanitarie pubbliche Extraregione) - Mobilità extraregionale*	-
	BA0490	***B.2.A.2) Acquisti servizi sanitari per farmaceutica***	**-**
	BA0500	*B.2.A.2.1) - da convenzione*	-
R	BA0510	*B.2.A.2.2) - da pubblico (Aziende sanitarie pubbliche della Regione)- Mobilità intraregionale*	-
S	BA0520	*B.2.A.2.3) - da pubblico (Extraregione)*	-
	BA0530	***B.2.A.3) Acquisti servizi sanitari per assistenza specialistica ambulatoriale***	**-**
R	BA0540	*B.2.A.3.1) - da pubblico (Aziende sanitarie pubbliche della Regione)*	-
	BA0550	*B.2.A.3.2) - da pubblico (altri soggetti pubbl. della Regione)*	-
S	BA0560	*B.2.A.3.3) - da pubblico (Extraregione)*	-
	BA0570	*B.2.A.3.4) - da privato - Medici SUMAI*	-
	BA0580	*B.2.A.3.5) - da privato*	-
	BA0590	B.2.A.3.5.A) Servizi sanitari per assistenza specialistica da IRCCS privati e Policlinici privati	-
	BA0600	B.2.A.3.5.B) Servizi sanitari per assistenza specialistica da Ospedali Classificati privati	-
	BA0610	B.2.A.3.5.C) Servizi sanitari per assistenza specialistica da Case di Cura private	-
	BA0620	B.2.A.3.5.D) Servizi sanitari per assistenza specialistica da altri privati	-
	BA0630	*B.2.A.3.6) - da privato per cittadini non residenti - Extraregione (mobilità attiva in compensazione)*	-
	BA0640	***B.2.A.4) Acquisti servizi sanitari per assistenza riabilitativa***	**-**
R	BA0650	*B.2.A.4.1) - da pubblico (Aziende sanitarie pubbliche della Regione)*	-
	BA0660	*B.2.A.4.2) - da pubblico (altri soggetti pubbl. della Regione)*	-
SS	BA0670	*B.2.A.4.3) - da pubblico (Extraregione) non soggetti a compensazione*	-
	BA0680	*B.2.A.4.4) - da privato (intraregionale)*	-
	BA0690	*B.2.A.4.5) - da privato (extraregionale)*	-
	BA0700	***B.2.A.5) Acquisti servizi sanitari per assistenza integrativa***	**-**
R	BA0710	*B.2.A.5.1) - da pubblico (Aziende sanitarie pubbliche della Regione)*	-
	BA0720	*B.2.A.5.2) - da pubblico (altri soggetti pubbl. della Regione)*	-
S	BA0730	*B.2.A.5.3) - da pubblico (Extraregione)*	-
	BA0740	*B.2.A.5.4) - da privato*	-
	BA0750	***B.2.A.6) Acquisti servizi sanitari per assistenza protesica***	**-**
R	BA0760	*B.2.A.6.1) - da pubblico (Aziende sanitarie pubbliche della Regione)*	-

B.I.B.A.

	BA0770	*B.2.A.6.2) - da pubblico (altri soggetti pubbl. della Regione)*	-
S	BA0780	*B.2.A.6.3) - da pubblico (Extraregione)*	-
	BA0790	*B.2.A.6.4) - da privato*	-
	BA0800	***B.2.A.7) Acquisti servizi sanitari per assistenza ospedaliera***	**-**
R	BA0810	*B.2.A.7.1) - da pubblico (Aziende sanitarie pubbliche della Regione)*	-
	BA0820	*B.2.A.7.2) - da pubblico (altri soggetti pubbl. della Regione)*	-
S	BA0830	*B.2.A.7.3) - da pubblico (Extraregione)*	-
	BA0840	*B.2.A.7.4) - da privato*	-
	BA0850	B.2.A.7.4.A) Servizi sanitari per assistenza ospedaliera da IRCCS privati e Policlinici privati	-
	BA0860	B.2.A.7.4.B) Servizi sanitari per assistenza ospedaliera da Ospedali Classificati privati	-
	BA0870	B.2.A.7.4.C) Servizi sanitari per assistenza ospedaliera da Case di Cura private	-
	BA0880	B.2.A.7.4.D) Servizi sanitari per assistenza ospedaliera da altri privati	-
	BA0890	*B.2.A.7.5) - da privato per cittadini non residenti - Extraregione (mobilità attiva in compensazione)*	-
	BA0900	***B.2.A.8) Acquisto prestazioni di psichiatria residenziale e semiresidenziale***	**-**
R	BA0910	*B.2.A.8.1) - da pubblico (Aziende sanitarie pubbliche della Regione)*	-
	BA0920	*B.2.A.8.2) - da pubblico (altri soggetti pubbl. della Regione)*	-
SS	BA0930	*B.2.A.8.3) - da pubblico (Extraregione) - non soggette a compensazione*	-
	BA0940	*B.2.A.8.4) - da privato (intraregionale)*	-
	BA0950	*B.2.A.8.5) - da privato (extraregionale)*	-
	BA0960	***B.2.A.9) Acquisto prestazioni di distribuzione farmaci File F***	**-**
R	BA0970	*B.2.A.9.1) - da pubblico (Aziende sanitarie pubbliche della Regione) - Mobilità intraregionale*	-
	BA0980	*B.2.A.9.2) - da pubblico (altri soggetti pubbl. della Regione)*	-
S	BA0990	*B.2.A.9.3) - da pubblico (Extraregione)*	-
	BA1000	*B.2.A.9.4) - da privato (intraregionale)*	-
	BA1010	*B.2.A.9.5) - da privato (extraregionale)*	-
	BA1020	*B.2.A.9.6) - da privato per cittadini non residenti - Extraregione (mobilità attiva in compensazione)*	-
	BA1030	***B.2.A.10) Acquisto prestazioni termali in convenzione***	**-**
R	BA1040	*B.2.A.10.1) - da pubblico (Aziende sanitarie pubbliche della Regione) - Mobilità intraregionale*	-
	BA1050	*B.2.A.10.2) - da pubblico (altri soggetti pubbl. della Regione)*	-
S	BA1060	*B.2.A.10.3) - da pubblico (Extraregione)*	-
	BA1070	*B.2.A.10.4) - da privato*	-
	BA1080	*B.2.A.10.5) - da privato per cittadini non residenti - Extraregione (mobilità attiva in compensazione)*	-
	BA1090	***B.2.A.11) Acquisto prestazioni di trasporto sanitario***	***3.585***
R	BA1100	*B.2.A.11.1) - da pubblico (Aziende sanitarie pubbliche della Regione) - Mobilità intraregionale*	-
	BA1110	*B.2.A.11.2) - da pubblico (altri soggetti pubbl. della Regione)*	293
S	BA1120	*B.2.A.11.3) - da pubblico (Extraregione)*	-
	BA1130	*B.2.A.11.4) - da privato*	3.292
	BA1140	***B.2.A.12) Acquisto prestazioni Socio-Sanitarie a rilevanza sanitaria***	**-**
R	BA1150	*B.2.A.12.1) - da pubblico (Aziende sanitarie pubbliche della Regione) - Mobilità intraregionale*	-
	BA1160	*B.2.A.12.2) - da pubblico (altri soggetti pubblici della Regione)*	-
SS	BA1170	*B.2.A.12.3) - da pubblico (Extraregione) non soggette a compensazione*	-
	BA1180	*B.2.A.12.4) - da privato (intraregionale)*	-
	BA1190	*B.2.A.12.5) - da privato (extraregionale)*	-
	BA1200	***B.2.A.13) Compartecipazione al personale per att. libero-prof. (intramoenia)***	**-**
	BA1210	*B.2.A.13.1) Compartecipazione al personale per att. libero professionale intramoenia - Area ospedaliera*	-
	BA1220	*B.2.A.13.2) Compartecipazione al personale per att. libero professionale intramoenia- Area specialistica*	-
	BA1230	*B.2.A.13.3) Compartecipazione al personale per att. libero professionale intramoenia - Area sanità pubblica*	-
	BA1240	*B.2.A.13.4) Compartecipazione al personale per att. libero professionale intramoenia - Consulenze (ex art. 55 c.1 lett. c), d) ed ex Art. 57-58)*	-
R	BA1250	*B.2.A.13.5) Compartecipazione al personale per att. libero professionale intramoenia - Consulenze (ex art. 55 c.1 lett. c), d) ed ex Art. 57-58) (Aziende sanitarie pubbliche della Regione)*	-
	BA1260	*B.2.A.13.6) Compartecipazione al personale per att. libero professionale intramoenia - Altro*	-
R	BA1270	*B.2.A.13.7) Compartecipazione al personale per att. libero professionale intramoenia - Altro (Aziende sanitarie pubbliche della Regione)*	-
	BA1280	***B.2.A.14) Rimborsi, assegni e contributi sanitari***	**-**
	BA1290	*B.2.A.14.1) Contributi ad associazioni di volontariato*	-
	BA1300	*B.2.A.14.2) Rimborsi per cure all'estero*	-
	BA1310	*B.2.A.14.3) Contributi a società partecipate e/o enti dipendenti della Regione*	-
	BA1320	*B.2.A.14.4) Contributo Legge 210/92*	-
	BA1330	*B.2.A.14.5) Altri rimborsi, assegni e contributi*	-
R	BA1340	*B.2.A.14.6) Rimborsi, assegni e contributi v/Aziende sanitarie pubbliche della Regione*	-
	BA1350	***B.2.A.15) Consulenze, Collaborazioni, Interinale e altre prestazioni di lavoro sanitarie e sociosanitarie***	**-**
R	BA1360	*B.2.A.15.1) Consulenze sanitarie e sociosan. da Aziende sanitarie pubbliche della Regione*	-
	BA1370	*B.2.A.15.2) Consulenze sanitarie e sociosanit. da terzi - Altri soggetti pubblici*	-
	BA1380	*B.2.A.15.3) Consulenze, Collaborazioni, Interinale e altre prestazioni di lavoro sanitarie e socios. da privato*	-
	BA1390	B.2.A.15.3.A) Consulenze sanitarie da privato	-
	BA1400	B.2.A.15.3.B) Altre consulenze sanitarie e sociosanitarie da privato	-
	BA1410	B.2.A.15.3.C) Collaborazioni coordinate e continuative sanitarie e socios. da privato	-
	BA1420	B.2.A.15.3.D) Indennità a personale universitario - area sanitaria	-

R.S.C.I.B.A.

	BA1430	B.2.A.15.3.E) Lavoro interinale - area sanitaria	-
	BA1440	B.2.A.15.3.F) Altre collaborazioni e prestazioni di lavoro - area sanitaria	-
	BA1450	*B.2.A.15.4) Rimborso oneri stipendiali del personale sanitario in comando*	-
R	BA1460	B.2.A.15.4.A) Rimborso oneri stipendiali personale sanitario in comando da Aziende sanitarie pubbliche della Regione	-
	BA1470	B.2.A.15.4.B) Rimborso oneri stipendiali personale sanitario in comando da Regioni, soggetti pubblici e da Università	-
SS	BA1480	B.2.A.15.4.C) Rimborso oneri stipendiali personale sanitario in comando da aziende di altre Regioni (Extraregione)	-
	BA1490	***B.2.A.16) Altri servizi sanitari e sociosanitari a rilevanza sanitaria***	**-**
R	BA1500	*B.2.A.16.1) Altri servizi sanitari e sociosanitari a rilevanza sanitaria da pubblico - Aziende sanitarie pubbliche della Regione*	-
	BA1510	*B.2.A.16.2) Altri servizi sanitari e sociosanitari a rilevanza sanitaria da pubblico - Altri soggetti pubblici della Regione*	-
	BA1520	*B.2.A.16.3) Altri servizi sanitari e sociosanitari a rilevanza sanitaria da pubblico (Extraregione)*	-
	BA1530	*B.2.A.16.4) Altri servizi sanitari da privato*	-
	BA1540	*B.2.A.16.5) Costi per servizi sanitari - Mobilità internazionale passiva*	-
S	**BA1550**	***B.2.A.17) Costi per differenziale tariffe TUC***	-
	BA1560	**B.2.B) Acquisti di servizi non sanitari**	***99***
	BA1570	***B.2.B.1) Servizi non sanitari***	***92***
	BA1580	*B.2.B.1.1) Lavanderia*	-
	BA1590	*B.2.B.1.2) Pulizia*	10
	BA1600	*B.2.B.1.3) Mensa*	3
	BA1610	*B.2.B.1.4) Riscaldamento*	21
	BA1620	*B.2.B.1.5) Servizi di assistenza informatica*	-
	BA1630	*B.2.B.1.6) Servizi trasporti (non sanitari)*	-
	BA1640	*B.2.B.1.7) Smaltimento rifiuti*	-
	BA1650	*B.2.B.1.8) Utenze telefoniche*	22
	BA1660	*B.2.B.1.9) Utenze elettricità*	32
	BA1670	*B.2.B.1.10) Altre utenze*	4
	BA1680	*B.2.B.1.11) Premi di assicurazione*	-
	BA1690	B.2.B.1.11.A) Premi di assicurazione - R.C. Professionale	-
	BA1700	B.2.B.1.11.B) Premi di assicurazione - Altri premi assicurativi	-
	BA1710	*B.2.B.1.12) Altri servizi non sanitari*	-
R	BA1720	B.2.B.1.12.A) Altri servizi non sanitari da pubblico (Aziende sanitarie pubbliche della Regione)	-
	BA1730	B.2.B.1.12.B) Altri servizi non sanitari da altri soggetti pubblici	-
	BA1740	B.2.B.1.12.C) Altri servizi non sanitari da privato	-
	BA1750	***B.2.B.2) Consulenze, Collaborazioni, Interinale e altre prestazioni di lavoro non sanitarie***	**-**
R	BA1760	*B.2.B.2.1) Consulenze non sanitarie da Aziende sanitarie pubbliche della Regione*	-
	BA1770	*B.2.B.2.2) Consulenze non sanitarie da Terzi - Altri soggetti pubblici*	-
	BA1780	*B.2.B.2.3) Consulenze, Collaborazioni, Interinale e altre prestazioni di lavoro non sanitarie da privato*	-
	BA1790	B.2.B.2.3.A) Consulenze non sanitarie da privato	-
	BA1800	B.2.B.2.3.B) Collaborazioni coordinate e continuative non sanitarie da privato	-
	BA1810	B.2.B.2.3.C) Indennità a personale universitario - area non sanitaria	-
	BA1820	B.2.B.2.3.D) Lavoro interinale - area non sanitaria	-
	BA1830	B.2.B.2.3.E) Altre collaborazioni e prestazioni di lavoro - area non sanitaria	-
	BA1840	*B.2.B.2.4) Rimborso oneri stipendiali del personale non sanitario in comando*	-
R	BA1850	B.2.B.2.4.A) Rimborso oneri stipendiali personale non sanitario in comando da Aziende sanitarie pubbliche della Regione	-
	BA1860	B.2.B.2.4.B) Rimborso oneri stipendiali personale non sanitario in comando da Regione, soggetti pubblici e da Università	-
SS	BA1870	B.2.B.2.4.C) Rimborso oneri stipendiali personale non sanitario in comando da aziende di altre Regioni (Extraregione)	-
	BA1880	***B.2.B.3) Formazione (esternalizzata e non)***	***7***
	BA1890	*B.2.B.3.1) Formazione (esternalizzata e non) da pubblico*	-
	BA1900	*B.2.B.3.2) Formazione (esternalizzata e non) da privato*	7
	BA1910	**B.3) Manutenzione e riparazione (ordinaria esternalizzata)**	**21**
	BA1920	***B.3.A) Manutenzione e riparazione ai fabbricati e loro pertinenze***	-
	BA1930	***B.3.B) Manutenzione e riparazione agli impianti e macchinari***	-
	BA1940	***B.3.C) Manutenzione e riparazione alle attrezzature sanitarie e scientifiche***	20
	BA1950	***B.3.D) Manutenzione e riparazione ai mobili e arredi***	-
	BA1960	***B.3.E) Manutenzione e riparazione agli automezzi***	-
	BA1970	***B.3.F) Altre manutenzioni e riparazioni***	1
R	**BA1980**	***B.3.G) Manutenzioni e riparazioni da Aziende sanitarie pubbliche della Regione***	-
	BA1990	**B.4) Godimento di beni di terzi**	**-**
	BA2000	***B.4.A) Fitti passivi***	-
	BA2010	***B.4.B) Canoni di noleggio***	**-**
	BA2020	*B.4.B.1) Canoni di noleggio - area sanitaria*	-
	BA2030	*B.4.B.2) Canoni di noleggio - area non sanitaria*	-
	BA2040	***B.4.C) Canoni di leasing***	**-**
	BA2050	*B.4.C.1) Canoni di leasing - area sanitaria*	-
	BA2060	*B.4.C.2) Canoni di leasing - area non sanitaria*	-
R	**BA2070**	***B.4.D) Locazioni e noleggi da Aziende sanitarie pubbliche della Regione***	-
	BA2080	***Totale Costo del personale***	***2.261***

F.L. S.r.l. B.A.

	BA2090	**B.5) Personale del ruolo sanitario**	**1.892**
	BA2100	***B.5.A) Costo del personale dirigente ruolo sanitario***	***959***
	BA2110	*B.5.A.1) Costo del personale dirigente medico*	*959*
	BA2120	*B.5.A.1.1) Costo del personale dirigente medico - tempo indeterminato*	959
	BA2130	*B.5.A.1.2) Costo del personale dirigente medico - tempo determinato*	-
	BA2140	*B.5.A.1.3) Costo del personale dirigente medico - altro*	-
	BA2150	*B.5.A.2) Costo del personale dirigente non medico*	-
	BA2160	*B.5.A.2.1) Costo del personale dirigente non medico - tempo indeterminato*	-
	BA2170	*B.5.A.2.2) Costo del personale dirigente non medico - tempo determinato*	-
	BA2180	*B.5.A.2.3) Costo del personale dirigente non medico - altro*	-
	BA2190	***B.5.B) Costo del personale comparto ruolo sanitario***	***933***
	BA2200	*B.5.B.1) Costo del personale comparto ruolo sanitario - tempo indeterminato*	933
	BA2210	*B.5.B.2) Costo del personale comparto ruolo sanitario - tempo determinato*	-
	BA2220	*B.5.B.3) Costo del personale comparto ruolo sanitario - altro*	-
	BA2230	**B.6) Personale del ruolo professionale**	**-**
	BA2240	***B.6.A) Costo del personale dirigente ruolo professionale***	**-**
	BA2250	*B.6.A.1) Costo del personale dirigente ruolo professionale - tempo indeterminato*	-
	BA2260	*B.6.A.2) Costo del personale dirigente ruolo professionale - tempo determinato*	-
	BA2270	*B.6.A.3) Costo del personale dirigente ruolo professionale - altro*	-
	BA2280	***B.6.B) Costo del personale comparto ruolo professionale***	**-**
	BA2290	*B.6.B.1) Costo del personale comparto ruolo professionale - tempo indeterminato*	-
	BA2300	*B.6.B.2) Costo del personale comparto ruolo professionale - tempo determinato*	-
	BA2310	*B.6.B.3) Costo del personale comparto ruolo professionale - altro*	-
	BA2320	**B.7) Personale del ruolo tecnico**	**334**
	BA2330	***B.7.A) Costo del personale dirigente ruolo tecnico***	**-**
	BA2340	*B.7.A.1) Costo del personale dirigente ruolo tecnico - tempo indeterminato*	-
	BA2350	*B.7.A.2) Costo del personale dirigente ruolo tecnico - tempo determinato*	-
	BA2360	*B.7.A.3) Costo del personale dirigente ruolo tecnico - altro*	-
	BA2370	***B.7.B) Costo del personale comparto ruolo tecnico***	***334***
	BA2380	*B.7.B.1) Costo del personale comparto ruolo tecnico - tempo indeterminato*	334
	BA2390	*B.7.B.2) Costo del personale comparto ruolo tecnico - tempo determinato*	-
	BA2400	*B.7.B.3) Costo del personale comparto ruolo tecnico - altro*	-
	BA2410	**B.8) Personale del ruolo amministrativo**	**35**
	BA2420	***B.8.A) Costo del personale dirigente ruolo amministrativo***	**-**
	BA2430	*B.8.A.1) Costo del personale dirigente ruolo amministrativo - tempo indeterminato*	-
	BA2440	*B.8.A.2) Costo del personale dirigente ruolo amministrativo - tempo determinato*	-
	BA2450	*B.8.A.3) Costo del personale dirigente ruolo amministrativo - altro*	-
	BA2460	***B.8.B) Costo del personale comparto ruolo amministrativo***	***35***
	BA2470	*B.8.B.1) Costo del personale comparto ruolo amministrativo - tempo indeterminato*	35
	BA2480	*B.8.B.2) Costo del personale comparto ruolo amministrativo - tempo determinato*	-
	BA2490	*B.8.B.3) Costo del personale comparto ruolo amministrativo - altro*	-
	BA2500	**B.9) Oneri diversi di gestione**	**-**
	BA2510	***B.9.A) Imposte e tasse (escluso IRAP e IRES)***	-
	BA2520	***B.9.B) Perdite su crediti***	-
	BA2530	***B.9.C) Altri oneri diversi di gestione***	**-**
	BA2540	*B.9.C.1) Indennità, rimborso spese e oneri sociali per gli Organi Direttivi e Collegio Sindacale*	-
	BA2550	*B.9.C.2) Altri oneri diversi di gestione*	-
	BA2560	***Totale Ammortamenti***	***11***
	BA2570	**B.10) Ammortamenti delle immobilizzazioni immateriali**	-
	BA2580	**B.11) Ammortamenti delle immobilizzazioni materiali**	***11***
	BA2590	**B.12) Ammortamento dei fabbricati**	**-**
	BA2600	***B.12.A) Ammortamenti fabbricati non strumentali (disponibili)***	-
	BA2610	***B.12.B) Ammortamenti fabbricati strumentali (indisponibili)***	-
	BA2620	**B.13) Ammortamenti delle altre immobilizzazioni materiali**	11
	BA2630	**B.14) Svalutazione delle immobilizzazioni e dei crediti**	**-**
	BA2640	***B.14.A) Svalutazione delle immobilizzazioni immateriali e materiali***	-
	BA2650	***B.14.B) Svalutazione dei crediti***	-
	BA2660	**B.15) Variazione delle rimanenze**	**-**
	BA2670	***B.15.A) Variazione rimanenze sanitarie***	-
	BA2680	***B.15.B) Variazione rimanenze non sanitarie***	-
	BA2690	**B.16) Accantonamenti dell'esercizio**	**-**
	BA2700	***B.16.A) Accantonamenti per rischi***	**-**
	BA2710	*B.16.A.1) Accantonamenti per cause civili ed oneri processuali*	-
	BA2720	*B.16.A.2) Accantonamenti per contenzioso personale dipendente*	-
	BA2730	*B.16.A.3) Accantonamenti per rischi connessi all'acquisto di prestazioni sanitarie da privato*	-
	BA2740	*B.16.A.4) Accantonamenti per copertura diretta dei rischi (autoassicurazione)*	-
	BA2750	*B.16.A.5) Altri accantonamenti per rischi*	-
	BA2760	***B.16.B) Accantonamenti per premio di operosità (SUMAI)***	-
	BA2770	***B.16.C) Accantonamenti per quote inutilizzate di contributi vincolati***	**-**
	BA2780	*B.16.C.1) Accantonamenti per quote inutilizzate contributi da Regione e Prov. Aut. per quota F.S. vincolato*	-
	BA2790	*B.16.C.2) Accantonamenti per quote inutilizzate contributi da soggetti pubblici (extra fondo) vincolati*	-
	BA2800	*B.16.C.3) Accantonamenti per quote inutilizzate contributi da soggetti pubblici per ricerca*	-

R.T.S. C.R.I.B.A.

	BA2810	*B.16.C.4) Accantonamenti per quote inutilizzate contributi vincolati da privati*	-
	BA2820	***B.16.D) Altri accantonamenti***	**-**
	BA2830	*B.16.D.1) Accantonamenti per interessi di mora*	-
	BA2840	*B.16.D.2) Acc. Rinnovi convenzioni MMG/PLS/MCA*	-
	BA2850	*B.16.D.3) Acc. Rinnovi convenzioni Medici Sumai*	-
	BA2860	*B.16.D.4) Acc. Rinnovi contratt.: dirigenza medica*	-
	BA2870	*B.16.D.5) Acc. Rinnovi contratt.: dirigenza non medica*	-
	BA2880	*B.16.D.6) Acc. Rinnovi contratt.: comparto*	-
	BA2890	*B.16.D.7) Altri accantonamenti*	-
	BZ9999	**Totale costi della produzione (B)**	**6.223**
		C) Proventi e oneri finanziari	
	CA0010	**C.1) Interessi attivi**	**-**
	CA0020	***C.1.A) Interessi attivi su c/tesoreria unica***	-
	CA0030	***C.1.B) Interessi attivi su c/c postali e bancari***	-
	CA0040	***C.1.C) Altri interessi attivi***	-
	CA0050	**C.2) Altri proventi**	**-**
	CA0060	***C.2.A) Proventi da partecipazioni***	-
	CA0070	***C.2.B) Proventi finanziari da crediti iscritti nelle immobilizzazioni***	-
	CA0080	***C.2.C) Proventi finanziari da titoli iscritti nelle immobilizzazioni***	-
	CA0090	***C.2.D) Altri proventi finanziari diversi dai precedenti***	-
	CA0100	***C.2.E) Utili su cambi***	-
	CA0110	**C.3) Interessi passivi**	**-**
	CA0120	***C.3.A) Interessi passivi su anticipazioni di cassa***	-
	CA0130	***C.3.B) Interessi passivi su mutui***	-
	CA0140	***C.3.C) Altri interessi passivi***	-
	CA0150	**C.4) Altri oneri**	**-**
	CA0160	***C.4.A) Altri oneri finanziari***	-
	CA0170	***C.4.B) Perdite su cambi***	-
	CZ9999	**Totale proventi e oneri finanziari (C)**	**-**
		D) Rettifiche di valore di attività finanziarie	
	DA0010	**D.1) Rivalutazioni**	-
	DA0020	**D.2) Svalutazioni**	-
	DZ9999	**Totale rettifiche di valore di attività finanziarie (D)**	**-**
		E) Proventi e oneri straordinari	
	EA0010	**E.1) Proventi straordinari**	**-**
	EA0020	***E.1.A) Plusvalenze***	-
	EA0030	***E.1.B) Altri proventi straordinari***	**-**
	EA0040	*E.1.B.1) Proventi da donazioni e liberalità diverse*	-
	EA0050	*E.1.B.2) Sopravvenienze attive*	-
R	EA0060	*E.1.B.2.1) Sopravvenienze attive v/Aziende sanitarie pubbliche della Regione*	-
	EA0070	*E.1.B.2.2) Sopravvenienze attive v/terzi*	-
S	EA0080	E.1.B.2.2.A) Sopravvenienze attive v/terzi relative alla mobilità extraregionale	-
	EA0090	E.1.B.2.2.B) Sopravvenienze attive v/terzi relative al personale	-
	EA0100	E.1.B.2.2.C) Sopravvenienze attive v/terzi relative alle convenzioni con medici di base	-
	EA0110	E.1.B.2.2.D) Sopravvenienze attive v/terzi relative alle convenzioni per la specialistica	-
	EA0120	E.1.B.2.2.E) Sopravvenienze attive v/terzi relative all'acquisto prestaz. sanitarie da operatori accreditati	-
	EA0130	E.1.B.2.2.F) Sopravvenienze attive v/terzi relative all'acquisto di beni e servizi	-
	EA0140	E.1.B.2.2.G) Altre sopravvenienze attive v/terzi	-
	EA0150	*E.1.B.3) Insussistenze attive*	-
R	EA0160	*E.1.B.3.1) Insussistenze attive v/Aziende sanitarie pubbliche della Regione*	-
	EA0170	*E.1.B.3.2) Insussistenze attive v/terzi*	-
S	EA0180	E.1.B.3.2.A) Insussistenze attive v/terzi relative alla mobilità extraregionale	-
	EA0190	E.1.B.3.2.B) Insussistenze attive v/terzi relative al personale	-
	EA0200	E.1.B.3.2.C) Insussistenze attive v/terzi relative alle convenzioni con medici di base	-
	EA0210	E.1.B.3.2.D) Insussistenze attive v/terzi relative alle convenzioni per la specialistica	-
	EA0220	E.1.B.3.2.E) Insussistenze attive v/terzi relative all'acquisto prestaz. sanitarie da operatori accreditati	-
	EA0230	E.1.B.3.2.F) Insussistenze attive v/terzi relative all'acquisto di beni e servizi	-
	EA0240	E.1.B.3.2.G) Altre insussistenze attive v/terzi	-
	EA0250	*E.1.B.4) Altri proventi straordinari*	-
	EA0260	**E.2) Oneri straordinari**	**-**
	EA0270	***E.2.A) Minusvalenze***	-
	EA0280	***E.2.B) Altri oneri straordinari***	**-**
	EA0290	*E.2.B.1) Oneri tributari da esercizi precedenti*	-
	EA0300	*E.2.B.2) Oneri da cause civili ed oneri processuali*	-
	EA0310	*E.2.B.3) Sopravvenienze passive*	-
R	EA0320	*E.2.B.3.1) Sopravvenienze passive v/Aziende sanitarie pubbliche della Regione*	-
R	EA0330	E.2.B.3.1.A) Sopravvenienze passive v/Aziende sanitarie pubbliche relative alla mobilità intraregionale	-
R	EA0340	E.2.B.3.1.B) Altre sopravvenienze passive v/Aziende sanitarie pubbliche della Regione	-
	EA0350	*E.2.B.3.2) Sopravvenienze passive v/terzi*	-
S	EA0360	E.2.B.3.2.A) Sopravvenienze passive v/terzi relative alla mobilità extraregionale	-
	EA0370	E.2.B.3.2.B) Sopravvenienze passive v/terzi relative al personale	-
	EA0380	*E.2.B.3.2.B.1) Soprav. passive v/terzi relative al personale - dirigenza medica*	-

Fac-simile C.R.I.B.A.

	EA0390	*E.2.B.3.2.B.2) Soprav. passive v/terzi relative al personale - dirigenza non medica*	-
	EA0400	*E.2.B.3.2.B.3) Soprav. passive v/terzi relative al personale - comparto*	-
	EA0410	E.2.B.3.2.C) Sopravvenienze passive v/terzi relative alle convenzioni con medici di base	-
	EA0420	E.2.B.3.2.D) Sopravvenienze passive v/terzi relative alle convenzioni per la specialistica	-
	EA0430	E.2.B.3.2.E) Sopravvenienze passive v/terzi relative all'acquisto prestaz. sanitarie da operatori accreditati	-
	EA0440	E.2.B.3.2.F) Sopravvenienze passive v/terzi relative all'acquisto di beni e servizi	-
	EA0450	E.2.B.3.2.G) Altre sopravvenienze passive v/terzi	-
	EA0460	*E.2.B.4) Insussistenze passive*	-
R	EA0470	*E.2.B.4.1) Insussistenze passive v/Aziende sanitarie pubbliche della Regione*	-
	EA0480	*E.2.B.4.2) Insussistenze passive v/terzi*	-
S	EA0490	E.2.B.4.2.A) Insussistenze passive v/terzi relative alla mobilità extraregionale	-
	EA0500	E.2.B.4.2.B) Insussistenze passive v/terzi relative al personale	-
	EA0510	E.2.B.4.2.C) Insussistenze passive v/terzi relative alle convenzioni con medici di base	-
	EA0520	E.2.B.4.2.D) Insussistenze passive v/terzi relative alle convenzioni per la specialistica	-
	EA0530	E.2.B.4.2.E) Insussistenze passive v/terzi relative all'acquisto prestaz. sanitarie da operatori accreditati	-
	EA0540	E.2.B.4.2.F) Insussistenze passive v/terzi relative all'acquisto di beni e servizi	-
	EA0550	E.2.B.4.2.G) Altre insussistenze passive v/terzi	-
	EA0560	*E.2.B.5) Altri oneri straordinari*	-
	EZ9999	**Totale proventi e oneri straordinari (E)**	**-**
	XA0000	**Risultato prima delle imposte (A - B +/- C +/- D +/- E)**	**171**
		Imposte e tasse	
	YA0010	**Y.1) IRAP**	**171**
	YA0020	***Y.1.A) IRAP relativa a personale dipendente***	160
	YA0030	***Y.1.B) IRAP relativa a collaboratori e personale assimilato a lavoro dipendente***	11
	YA0040	***Y.1.C) IRAP relativa ad attività di libera professione (intramoenia)***	-
	YA0050	***Y.1.D) IRAP relativa ad attività commerciale***	-
	YA0060	**Y.2) IRES**	**-**
	YA0070	***Y.2.A) IRES su attività istituzionale***	-
	YA0080	***Y.2.B) IRES su attività commerciale***	-
	YA0090	**Y.3) Accantonamento a F.do Imposte (Accertamenti, condoni, ecc.)**	-
	YZ9999	**Totale imposte e tasse**	**171**
	ZZ9999	**RISULTATO DI ESERCIZIO**	**-**

F.to Il Direttore Generale ai sensi D.Lgs. 39/93 ……
F.to Il Responsabile Economico Finanziario ai sensi D.Lgs. 39/93…….

RLS.C.R.I.B.A.

724 **ASST DI CREMONA**

Cod.	Voce	2015	2016	
		Preconsuntivo al 31/12/2015	*Preventivo al 31/12/2016*	*Variazione*
		A	B	(B-A)
	RICAVI			
AOIR01	DRG	-	100.772	*100.772*
AOIR02	Funzioni non tariffate	-	23.557	*23.557*
AOIR03	Ambulatoriale	-	45.077	*45.077*
AOIR04	Neuropsichiatria	-	1.235	*1.235*
AOIR05	Screening	-	288	*288*
AOIR06	Entrate proprie	-	11.278	*11.278*
AOIR07	Libera professione (art. 55 CCNL)	-	4.513	*4.513*
AOIR08	Psichiatria	-	4.895	*4.895*
AOIR09	File F	-	24.049	*24.049*
AOIR10	Utilizzi contributi esercizi precedenti	-	-	-
AOIR11	Altri contributi da Regione (al netto rettifiche)	-	18.341	*18.341*
AOIR12	Altri contributi (al netto rettifiche)	-	6.388	*6.388*
AOIR13	Proventi finanziari e straordinari	-	-	-
AOIR15	Prestazioni sanitarie	-	6.126	*6.126*
	Totale Ricavi (al netto capitalizzati)	**-**	**246.519**	***246.519***
	COSTI			
AOIC01	Personale	-	122.622	*122.622*
AOIC02	IRAP personale dipendente	-	8.194	*8.194*
AOIC03	Libera professione (art. 55 CCNL) + IRAP	-	3.137	*3.137*
AOIC04	Beni e Servizi (netti)	-	103.846	*103.846*
AOIC05	Ammortamenti (al netto dei capitalizzati)	-	3.979	*3.979*
AOIC06	Altri costi	-	6.799	*6.799*
AOIC07	Accantonamenti dell'esercizio	-	1.805	*1.805*
AOIC08	Oneri finanziari e straordinari	-	25	*25*
AOIC17	Integrativa e protesica	-	2.613	*2.613*
	Totale Costi (al netto capitalizzati)	**-**	**253.020**	***253.020***
AOIR14	Contributo da destinare al finanziamento del PSSR, progetti obiettivo, miglioramento qualità offerta e realizzazione piani di sviluppo regionali (FSR indistinto)	-	6.501	*6.501*
	Risultato economico	**-**	**-**	**-**

(Valori in migliaia di Euro)

RLS.C.R.I.B.A.

724 **ASST DI CREMONA**

- SCHEDA RIEPILOGATIVA AREA SANITARIA -

Cod.	Voce	2015	2016	
		Preconsuntivo al 31/12/2015	*Preventivo al 31/12/2016*	*Variazione*
		A	B	(B-A)
	RICAVI			
AOIR01	DRG	-	100.772	*100.772*
AOIR02	Funzioni non tariffate	-	23.557	*23.557*
AOIR03	Ambulatoriale	-	45.077	*45.077*
AOIR04	Neuropsichiatria	-	1.235	*1.235*
AOIR05	Screening	-	288	*288*
AOIR06	Entrate proprie	-	10.797	*10.797*
AOIR07	Libera professione (art. 55 CCNL)	-	4.358	*4.358*
AOIR08	Psichiatria	-	4.895	*4.895*
AOIR09	File F	-	24.049	*24.049*
AOIR10	Utilizzi contributi esercizi precedenti	-	-	-
AOIR11	Altri contributi da Regione (al netto rettifiche)	-	8.621	*8.621*
AOIR12	Altri contributi (al netto rettifiche)	-	-	-
AOIR13	Proventi finanziari e straordinari	-	-	-
AOIR15	Prestazioni sanitarie	-	4.301	*4.301*
	Totale Ricavi (al netto capitalizzati)	**-**	**227.950**	***227.950***
	COSTI			
AOIC01	Personale	-	115.389	*115.389*
AOIC02	IRAP personale dipendente	-	7.704	*7.704*
AOIC03	Libera professione (art. 55 CCNL) + IRAP	-	3.005	*3.005*
AOIC04	Beni e Servizi (netti)	-	99.461	*99.461*
AOIC05	Ammortamenti (al netto dei capitalizzati)	-	3.953	*3.953*
AOIC06	Altri costi	-	3.109	*3.109*
AOIC07	Accantonamenti dell'esercizio	-	1.805	*1.805*
AOIC08	Oneri finanziari e straordinari	-	25	*25*
	Totale Costi (al netto capitalizzati)	**-**	**234.451**	***234.451***
AOIR14	Contributo da destinare al finanziamento del PSSR, progetti obiettivo, miglioramento qualità offerta e realizzazione piani di sviluppo regionali (FSR indistinto)	-	6.501	*6.501*
	Risultato economico	**-**	**-**	**-**

(Valori in migliaia di Euro)

RISERVATO

724 **ASST DI CREMONA**

- SCHEDA RIEPILOGATIVA AREA TERRITORIALE -

Cod.	Voce	2015	2016	
		Preconsuntivo al 31/12/2015	*Preventivo al 31/12/2016*	*Variazione*
		A	B	(B-A)
	RICAVI			
AOIR01	DRG	-	-	-
AOIR02	Funzioni non tariffate	-	-	-
AOIR03	Ambulatoriale	-	-	-
AOIR04	Neuropsichiatria	-	-	-
AOIR05	Screening	-	-	-
AOIR06	Entrate proprie	-	476	*476*
AOIR07	Libera professione (art. 55 CCNL)	-	155	*155*
AOIR08	Psichiatria	-	-	-
AOIR09	File F	-	-	-
AOIR10	Utilizzi contributi esercizi precedenti	-	-	-
AOIR11	Altri contributi da Regione (al netto rettifiche)	-	9.720	*9.720*
AOIR12	Altri contributi (al netto rettifiche)	-	-	-
AOIR13	Proventi finanziari e straordinari	-	-	-
AOIR15	Prestazioni sanitarie	-	1.825	*1.825*
	Totale Ricavi (al netto capitalizzati)	**-**	**12.176**	***12.176***
	COSTI			
AOIC01	Personale	-	4.972	*4.972*
AOIC02	IRAP personale dipendente	-	330	*330*
AOIC03	Libera professione (art. 55 CCNL) + IRAP	-	132	*132*
AOIC04	Beni e Servizi (netti)	-	4.019	*4.019*
AOIC05	Ammortamenti (al netto dei capitalizzati)	-	16	*16*
AOIC06	Altri costi	-	94	*94*
AOIC07	Accantonamenti dell'esercizio	-	-	-
AOIC08	Oneri finanziari e straordinari	-	-	-
AOIC17	Integrativa e protesica	-	2.613	*2.613*
	Totale Costi (al netto capitalizzati)	**-**	**12.176**	***12.176***
AOIR14	Contributo da destinare al finanziamento del PSSR, progetti obiettivo, miglioramento qualità offerta e realizzazione piani di sviluppo regionali (FSR indistinto)	-	-	-
	Risultato economico	**-**	**-**	**-**

(Valori in migliaia di Euro)

BUSCIRIBA

	724	ASST DI CREMONA		
		- SCHEDA RIEPILOGATIVA AREA EMERGENZA 118 -		
Cod.	Voce	2015	2016	
		Preconsuntivo al 31/12/2015	*Preventivo al 31/12/2016*	*Variazione*
		A	B	(B-A)
	RICAVI			
AOIR01	DRG	-	-	-
AOIR02	Funzioni non tariffate	-	-	-
AOIR03	Ambulatoriale	-	-	-
AOIR04	Neuropsichiatria	-	-	-
AOIR05	Screening	-	-	-
AOIR06	Entrate proprie	-	5	*5*
AOIR07	Libera professione (art. 55 CCNL)	-	-	-
AOIR08	Psichiatria	-	-	-
AOIR09	File F	-	-	-
AOIR10	Utilizzi contributi esercizi precedenti	-	-	-
AOIR11	Altri contributi da Regione (al netto rettifiche)	-	-	-
AOIR12	Altri contributi (al netto rettifiche)	-	6.388	*6.388*
AOIR13	Proventi finanziari e straordinari	-	-	-
AOIR15	Prestazioni sanitarie	-	-	-
	Totale Ricavi (al netto capitalizzati)	**-**	**6.393**	***6.393***
	COSTI			
AOIC01	Personale	-	2.261	*2.261*
AOIC02	IRAP personale dipendente	-	160	*160*
AOIC03	Libera professione (art. 55 CCNL) + IRAP	-	-	-
AOIC04	Beni e Servizi (netti)	-	366	*366*
AOIC05	Ammortamenti (al netto dei capitalizzati)	-	10	*10*
AOIC06	Altri costi	-	3.596	*3.596*
AOIC07	Accantonamenti dell'esercizio	-	-	-
AOIC08	Oneri finanziari e straordinari	-	-	-
AOIC17	Integrativa e protesica	-	-	-
	Totale Costi (al netto capitalizzati)	**-**	**6.393**	***6.393***
AOIR14	Contributo da destinare al finanziamento del PSSR, progetti obiettivo, miglioramento qualità offerta e realizzazione piani di sviluppo regionali (FSR indistinto)	-	-	-
	Risultato economico	**-**	**-**	**-**

(Valori in migliaia di Euro)

RLS.C.R.I.B.A.

AZIENDE SOCIO SANITARIE TERRITORIALI - INDICATORI DI BILANCIO Preventivo 2016

724	ASST DI CREMONA

Indicatori economici-gestionali		Preconsuntivo al 31/12/2015	Preventivo al 31/12/2016	Preconsuntivo al 31/12/2015	Preventivo al 31/12/2016
Indicatore 1:	Costi del personale	-	116.488	**#DIV/0!**	**51,10%**
	Ricavi della gestione caratteristica	-	227.950		
Indicatore 2:	Costi per beni e servizi	-	105.011	**#DIV/0!**	**46,07%**
	Ricavi della gestione caratteristica	-	227.950		
Sottoindicatore 2.1:	Acquisti di beni sanitari	-	54.756	**#DIV/0!**	**24,02%**
	Ricavi della gestione caratteristica	-	227.950		
Sottoindicatore 2.1.1:	*Farmaci ed emoderivati*	-	*56.748*	***#DIV/0!***	***24,89%***
	Ricavi della gestione caratteristica	-	*227.950*		
Sottoindicatore 2.1.2:	*Materiali diagnostici*	-	*7.587*	***#DIV/0!***	***3,33%***
	Ricavi della gestione caratteristica	-	*227.950*		
Sottoindicatore 2.1.3:	*Presidi chirurgici e materiali sanitari*	-	*1.070*	***#DIV/0!***	***0,47%***
	Ricavi della gestione caratteristica	-	*227.950*		
Sottoindicatore 2.1.4:	*Materiali protesici*	-	*5.664*	***#DIV/0!***	***2,48%***
	Ricavi della gestione caratteristica	-	*227.950*		
Sottoindicatore 2.2:	Acquisti di beni non sanitari	-	2.191	**#DIV/0!**	**0,96%**
	Ricavi della gestione caratteristica	-	227.950		
Sottoindicatore 2.3:	Consulenze, Collaborazioni, Interinale e altre prestazioni di lavoro sanitarie e sociosanitarie	-	1.826	**#DIV/0!**	**0,80%**
	Ricavi della gestione caratteristica	-	227.950		
Sottoindicatore 2.4:	Altri servizi sanitari e sociosanitari a rilevanza sanitaria	-	9.641	**#DIV/0!**	**4,23%**

RL.S.C.R.I.B.A.

	Ricavi della gestione caratteristica	-	227.950		
Sottoindicatore 2.5:	Servizi non sanitari	-	19.108	**#DIV/0!**	**8,38%**
	Ricavi della gestione caratteristica	-	227.950		
Sottoindicatore 2.6:	Consulenze, Collaborazioni, Interinale e altre prestazioni di lavoro non sanitarie	-	999	**#DIV/0!**	**0,44%**
	Ricavi della gestione caratteristica	-	227.950		
Sottoindicatore 2.7:	Manutenzione e riparazione (ordinaria esternalizzata)	-	8.723	**#DIV/0!**	**3,83%**
	Ricavi della gestione caratteristica	-	227.950		
Sottoindicatore 2.8:	Godimento di beni di terzi	-	1.243	**#DIV/0!**	**0,55%**
	Ricavi della gestione caratteristica	-	227.950		
Sottoindicatore 2.9:	Integrativa e protesica	-	2.613	**#DIV/0!**	**1,15%**
	Ricavi della gestione caratteristica	-	227.950		
Indicatore 3:	Costi caratteristici	-	241.459	**#DIV/0!**	**105,93%**
	Ricavi della gestione caratteristica	-	227.950		
Indicatore 4:	Costi caratteristici	-	241.459	**#DIV/0!**	**102,99%**
	Totale costi al netto amm.ti sterilizzati	-	234.451		
Indicatore 5	Contributo PSSR	-	6.501	**#DIV/0!**	**#DIV/0!**
	Ricavi della gestione caratteristica	-	-		

Note:

(1) Costi del personale: personale strutturato (mod A) e costo dei contratti atipici (righe di bilancio: prestazioni lavoro interinale, collaborazioni coordinate e continuative).

(2) Ricavi della gestione caratteristica: valore della produzione al netto dei costi capitalizzati e dell'eventuale contributo PSSR.

(3) Costi per beni e servizi: somma delle seguenti categorie: acquisti di beni, acquisti di servizi, manutenzione e riparazioni, godimento di beni di terzi, oneri diversi di gestione.

(4) Costi caratteristici: comprende i Costi della produzione, oneri finanziari e imposte e tasse.

(5) Totale costi al netto amm.ti sterilizzati: totale complessivo dei costi al netto dei costi capitalizzati.

PISCRIBA

Sistema Socio Sanitario
Regione Lombardia
ASST Cremona

NOTA INTEGRATIVA DESCRITTIVA

BILANCIO PREVENTIVO 2016
GESTIONE SANITARIA E TERRITORIALE

Azienda

AZIENDA SOCIO SANITARIA TERRITORIALE DI CREMONA

Codice azienda:

724

Regione Lombardia

Cremona, 25 febbraio 2016.

RL S.C.R.I.B.A.

Sommario

1. Criteri generali 4
2. Criteri di valutazione adottati per la redazione del BPE 2016 4
3. Ricavi 5

ASSTIR01 – DRG 5
ASSTIR02 – FUNZIONI NON TARIFFATE 5
ASSTIR03 – AMBULATORIALE 6
ASSTIR04 – NEUROPSICHIATRIA 7
ASSTIR05 – SCREENING 7
ASSTIR06 – ENTRATE PROPRIE 7
ASSTIR07 – LIBERA PROFESSIONE (art. 55CCNL) 9
ASSTIR08 – PSICHIATRIA 9
ASSTIR09 – FILE F 9
ASSTIR10 – UTILIZZI CONTRIBUTI ESERCIZI PRECEDENTI 11
ASSTIR11 – ALTRI CONTRIBUTI DA REGIONE (al netto delle rettifiche) 11
ASSTIR12 – ALTRI CONTRIBUTI (al netto delle rettifiche) 11
ASSTIR13 – PROVENTI FINANZIARI E STRAORDINARI 12
ASSTIR14 – CONTRIBUTO PSSR 12
ASSTIR15 – PRESTAZIONI SANITARIE 13

4. Costi 15

ASSTIC01 – PERSONALE e ASSTIC02 – IRAP personale dipendente 15
ASSTIC03 – LIBERA PROFESSIONE (art. 55 CCNL) + IRAP 16
ASSTIC04 – BENI E SERVIZI (netti) 16
ASSTIC05 – AMMORTAMENTI (al netto dei capitalizzati) 27
ASSTIC06 – ALTRI COSTI 27
ASSTIC07 – ACCANTONAMENTI DELL'ESERCIZIO 29
ASSTIC08 – ONERI FINANZIARI E STRAORDINARI 29
Gestione Territoriale 30
ENTRATE PROPRIE 31
LIBERA PROFESSIONE (art. 55CCNL) 32

R.L.S.C.R.I.B.A.

ALTRI CONTRIBUTI DA REGIONE (al netto delle rettifiche) 32
PERSONALE e IRAP personale dipendente 32
LIBERA PROFESSIONE (art. 55 CCNL) + IRAP 33
BENI E SERVIZI (netti) 33
INTEGRATIVA E PROTESICA 37
AMMORTAMENTI (al netto dei capitalizzati) 38
ALTRI COSTI 38

RLS.C.R.I.B.A.

1. Criteri generali

Il Bilancio Preventivo Economico 2016 è costituito dai seguenti documenti:

- bilancio e note integrative a valore ;
- nota integrativa descrittiva gestione sanitaria e territoriale;
- nota integrativa descrittiva Emergenza Urgenza 118
- relazione del direttore generale;
- schema di dettaglio contributi vincolati
- tabella di dettaglio Altre prestazioni
- modello A: dettaglio costi del personale;
- tabella di dettaglio accantonamenti
- tabella di dettaglio oneri e proventi straordinari
- piano degli investimenti e relativa relazione.

Il Bilancio Preventivo economico 2016 è stato predisposto secondo le indicazioni regionali contenute nelle note:

- prot. n. A1.2016.0029391 del 18/02/2016 relativa alle "Linee Guida Operative tecniche all'utilizzo dei nuovi modelli Excel per la redazione del Bilancio Preventivo Economico (BPE 2016)";
- prot. n. A1.2016.0030334 del 23/02/2016 relativa alle "Linee Operative per la redazione degli allegati al BPE 2016";

Il Bilancio Preventivo economico 2016 è stato predisposto in migliaia di euro. L'arrotondamento è stato eseguito all'unità inferiore per migliaia inferiori a 500 Euro e all'unità superiore per migliaia pari o superiori a 500 Euro.

I valori iscritti nel Bilancio Preventivo economico 2016 si riferiscono ai valori dei flussi regionali di attività e alla stima effettuata sulla base dei valori di prechiusura al IV CET 2015, nonché agli obiettivi e ai criteri determinati nelle disposizioni di cui alla X/4702 del 29.12.2015.

Nella redazione del Bilancio Preventivo economico 2016 si è tenuto conto delle disposizioni di cui alla DGR n. X/4702 del 29.12.2015 "Determinazioni in ordine alla gestione del servizio socio sanitario regionale per l'esercizio 2016" (Regole 2016).

2. Criteri di valutazione adottati per la redazione del BPE 2016

Il Bilancio Preventivo economico annuale è lo strumento di programmazione finanziaria ed economica dell'azienda sanitaria. Pertanto, sulla base di quanto disposto dall'art. 25 del DLgs 118/2011, si forniscono i criteri utilizzati per la redazione del documento previsionale, in coerenza con gli atti di programmazione regionale e aziendale.

R.L.S.C.R.I.B.A.

GESTIONE SANITARIA

3. Ricavi

ASSTIR01 – DRG

Il valore al Quarto trimestre 2015 e il relativo scostamento rispetto al Bilancio Economico Preventivo 2016, sono così costituiti:

	Preconsuntivo al 31.12.2015	Preventivo 2016	Differenza
DRG	€ 101.067.000	€ 100.772.000	-€ 295.000

Descrizione dei valori e motivazioni dello scostamento

I valori riferiti alle prestazioni di ricovero a favore di cittadini lombardi e non lombardi iscritti nel bilancio preventivo sono quelli indicati dalla Direzione Generale Salute della Regione Lombardia nel decreto di assegnazione n. 1190 del 22.2.2016 e precisamente:

- Contratto per lombardi	€ 92.261.000
- Prestazioni di ricovero extraregione	€ 8.195.000
- Mobilità attiva internazionale (onere 7 e onere 9)	€ 316.000
TOTALE	€ 100.772.000

I valori relativi alle prestazioni di ricovero sono stati determinati da Regione Lombardia in relazione ai contratti definitivi dell'anno 2015 e sulla base dei dati di attività dei primi undici mesi proiettati all'anno, di cui ai flussi informativi, tenendo conto:

a) delle prestazioni per lombardi integrate con quelle relative a pazienti stranieri con onere 8 e i cittadini comunitari rendicontati con onere 9 (bulgari e rumeni);

b) delle prestazioni per non lombardi nella misura di quanto prodotto nell'esercizio 2015, prevedendo un abbattimento tariffario del 3,5%;

c) delle prestazioni per stranieri, suddivisi per onere 7 (stranieri comunitari) ed onere 9 (stranieri extracomunitari con dichiarazione di indigenza) nella misura di quanto prodotto nell'esercizio 2015;

ASSTIR02 – FUNZIONI NON TARIFFATE

Il valore al Quarto trimestre 2015 e il relativo scostamento rispetto al Bilancio Economico Preventivo 2016, sono così costituiti:

R.L.S.C.R.I.B.A.

	Preconsuntivo al 31.12.2015	Preventivo 2016	Differenza
FUNZIONI NON TARIFFATE	€ 23.645.000	€ 23.557.000	-€ 88.000

In tale categoria è stato iscritto il valore delle funzioni non tariffate pari a € 23.557.000 come da decreto della Direzione Generale Salute n. 1190 del 22.2.2016.

ASSTIR03 – AMBULATORIALE

Il valore al Quarto trimestre 2015 e il relativo scostamento rispetto al Bilancio Economico Preventivo 2016, sono così costituiti:

	Preconsuntivo al 31.12.2015	Preventivo 2016	Differenza
AMBULATORIALI	€ 44.700.000	€ 45.077.000	+€ 377.000

Descrizione dei valori e motivazioni dello scostamento

I valori riferiti alle prestazioni di ambulatoriali a favore di cittadini lombardi e non lombardi (al netto dello screening) iscritti nel bilancio preventivo sono quelli indicati dalla Direzione Generale Salute della Regione Lombardia nel decreto di assegnazione e precisamente:

- Contratto per lombardi	€ 41.213.000
- Prestazioni di ambulatoriale extraregione	€ 3.792.000
- Mobilità attiva internazionale (onere 7 e onere 9)	€ 72.000
TOTALE	€ 45.077.000

I valori relativi alle prestazioni ambulatoriali sono stati determinati dalla Regione Lombardia sulla base della stima di finanziamento 2015, applicando le regressioni e sulla base dei dati di attività dei primi undici mesi proiettati all'anno, di cui ai flussi informativi, tenendo conto:

a) delle attività di screening nella misura di quanto prodotto nell'esercizio 2015;

b) delle prestazioni per lombardi integrate con quelle relative a pazienti stranieri con onere 8 ed ai cittadini comunitari rendicontati con onere 9 (bulgari e rumeni) che sono da considerarsi alla stregua dei residenti lombardi;

R.L. S.C.R.I.B.A.

c) delle prestazioni per cittadini non lombardi nella misura di quanto prodotto nell'esercizio 2015, prevedendo un abbattimento tariffario del 3,5%;

d) delle prestazioni per stranieri, suddivisi per onere 7 (stranieri comunitari) ed onere 9 (stranieri e-xtracomunitari con dichiarazione di indigenza) nella misura di quanto prodotto nell'esercizio 2015.

ASSTIR04 – NEUROPSICHIATRIA

Il valore al Quarto trimestre 2015 e il relativo scostamento rispetto al Bilancio Economico Preventivo 2016, sono così costituiti:

	Preconsuntivo al 31.12.2015	Preventivo 2016	Differenza
NEUROPSICHIATRIA	€ 1.539.000	€ 1.235.000	-€ 304.000

Descrizione dei valori e motivazioni dello scostamento

I valori di produzione sono stati determinati sulla base dei flussi di attività disponibili e sulla base dei contratti definitivi 2015, unitamente alle progettualità oggetto di specifici provvedimenti.

ASSTIR05 – SCREENING

Il valore al Quarto trimestre 2015 e il relativo scostamento rispetto al Bilancio Economico Preventivo 2016, sono così costituiti:

	Preconsuntivo al 31.12.2015	Preventivo 2016	Differenza
SCREENING	€ 288.000	€ 288.000	+€ 0

Descrizione dei valori e motivazioni dello scostamento

Relativamente alle prestazioni di screening è stato inserito lo stesso valore di produzione dell'anno 2015 pari a € 288.000. Si precisa che i ricavi stessi, relativi a pazienti cremonesi, non sono aggiuntivi rispetto al tetto delle prestazioni ambulatoriali come indicato nel decreto di assegnazione 2015.

ASSTIR06 – ENTRATE PROPRIE

Entrate proprie *(escluse le voci che rientrano "Altre prestazioni sanitarie da ……")*

RL S.C.R.I.B.A.

Il valore al Quarto trimestre 2015 e il relativo scostamento rispetto al Bilancio Economico Preventivo 2016, sono così costituiti:

	Preconsuntivo al 31.12.2015	Preventivo 2016	Differenza
Altre prestazioni ad altri soggetti pubblici extraregione	€ 109.000	€ 109.000	€ 0
Ricavi per prestazioni sanitarie a privati	€ 429.000	€ 426.000	-€ 3.000
Prestazioni non sanitarie	€ 330.000	€ 330.000	€ 0
Altri proventi	€ 793.000	€ 834.000	+€ 41.000
Concorsi, rimborsi e recuperi per attività tipiche	€ 3.252.000	€ 3.461.000	+€ 209.000
Ticket	€ 5.637.000	€ 5.637.000	€ 0
TOTALE	€ 10.550.000	€ 10.797.000	-€ 247.000

Descrizione dei valori e motivazioni dello scostamento

L'ammontare della voce "Entrate Proprie" indicato nel Decreto di Assegnazione è stato determinato considerando i valori esposti in sede di IV CET 2015 (al netto delle Entrate Proprie riferite ad AREU per € 8.000) a cui sono state aggiunte le Entrate Proprie riferite all'acquisizione dalla ex AO Crema della Sperimentazione Gestionale del Polo Sanitario "Nuovo Robbiani" di Soresina per € 255.000. Il totale complessivo indicato sul Decreto n. 1190 del 22.2.2016 è pari a € 10.797.000.

Nelle diverse categorie sono contabilizzati i seguenti ricavi:

- nella voce "Altre prestazioni ad altri soggetti pubblici extraregione" sono indicati i ricavi relativi a prestazioni del Servizio Trasfusionale per la ricerca di donatori di midollo osseo all'Ospedale Galliera di Genova.

- nella voce "Ricavi per prestazioni sanitarie erogate a soggetti privati" vengono inseriti i proventi per attività specialistica ambulatoriale e di diagnostica ad imprese private e le prestazioni erogate in regime di solvenza (attività di fisioterapia, attività di medicina dello sport, Mammaprint, ecc).

- nella voce "Ricavi per prestazioni non sanitarie" vengono contabilizzati principalmente i ricavi per attività di formazione, i proventi da rilascio certificati e cartelle cliniche e altri ricavi per prestazioni non sanitarie verso privati e verso ASL/AO/Fondazioni della Regione (consulenze non sanitarie di fisica sanitaria, medicina legale, ricavi da affitto spazi pubblicitari, ecc.)

- Nella voce "Altri proventi" vengono indicati i ricavi per affitti attivi e altri proventi diversi verso privati che riguardano principalmente gli introiti per attività odontoiatrica per protesi dentarie e sponsorizzazioni di eventi formativi.

R.L.S.R.I.B.A.

- nella categoria "Concorsi, recuperi e rimborsi per attività tipiche" vengono registrati i ricavi per cessione di farmaci ed emoderivati, i ricavi per cessione di sangue ed emocomponenti, i recuperi da personale dipendente e altri ricavi per rimborsi e recuperi verso privati.

ASSTIR07 – LIBERA PROFESSIONE (art. 55CCNL)

Il valore al Quarto trimestre 2015 e il relativo scostamento rispetto al Bilancio Economico Preventivo 2016, sono così costituiti:

	Preconsuntivo al 31.12.2015	Preventivo 2016	Differenza
LIBERA PROFESSIONE	€ 4.424.000	€ 4.358.000	-€ 66.000

Descrizione dei valori e motivazioni dello scostamento

Il valore complessivo su base annua dei ricavi per attività di libera professione è pari ad € 4.358.000. I costi complessivi sono pari a € 2.731.000 cui va aggiunto l'importo relativo all'IRAP di € 274.000 per un totale di € 3.005.000. Il margine positivo relativo all'attività di libera professione è pertanto pari a € 1.353.000, sostanzialmente in linea con quanto indicato in sede di IV CET 2015.

ASSTIR08 – PSICHIATRIA

Il valore al Quarto trimestre 2015 e il relativo scostamento rispetto al Bilancio Economico Preventivo 2016, sono così costituiti:

	Preconsuntivo al 31.12.2015	Preventivo 2016	Differenza
PSICHIATRIA	€ 4.851.000	€ 4.895.000	+€ 44.000

Descrizione dei valori e motivazioni dello scostamento

Anche per le prestazioni di **Psichiatria** è stato iscritto il valore indicato dalla Regione nel decreto di assegnazione n. 1190 del 22.2.2016 pari a € 4.895.000 (comprensivo delle prestazioni a pazienti fuori regione) determinato sulla base dei flussi di attività disponibili e dei valori dei contratti di prestazioni 46/SAN definitivi dell'anno 2015, comprensivo della quota di € 82.125,00 relativa all'attività per residenzialità leggera.

ASSTIR09 – FILE F

RL S.C.R.L.B.A.

Il valore al Quarto trimestre 2015 e il relativo scostamento rispetto al Bilancio Economico Preventivo 2016, sono così costituiti:

	Preconsuntivo al 31.12.2015	Preventivo 2016	Differenza
FILE F	€ 23.941.000	€ 24.049.000	+€ 108.000

Descrizione dei valori e motivazioni dello scostamento

I valori riferiti ai farmaci File F per cittadini lombardi e non lombardi iscritti nel Bilancio Preventivo sono quelli indicati dalla Direzione Generale Presidenza – Area Finanza della Regione Lombardia nel decreto di assegnazione e precisamente:

- Farmaci FILE F per lombardi compreso carcerati	€ 19.756.000
- Farmaci FILE F HCV	€ 2.614.000
- Farmaci FILE F fuori regione	€ 1.658.000
- Farmaci FILE F stranieri	€ 21.000
TOTALE	€ 24.049.000

Per quanto riguarda il rimborso per i farmaci FILE F il valore indicato nel decreto di assegnazione è stato determinato, considerando le indicazioni di cui alla DGR n. 4702/2015 (Regole 2016), al fine di rispettare il tetto complessivo del 3,5% previsto per la farmaceutica ospedaliera, tenendo conto:

a) per quanto riguarda il File F riferito a cittadini lombardi dell'importo sostenuto per l'anno 2015, inteso come produzione 2015 per le tipologie 1, 2, 3, 4, 5, 7, 8, 9, 10, 14, 16, con applicazione dell'abbattimento di sistema presunto pari al 5,37% calcolato sui dati gennaio-dicembre 2015, cui è stato applicato un incremento dell'8%;

b) per quanto riguarda il File F riferito ai cittadini fuori regione di quanto sostenuto per l'anno 2015 e rendicontato nei flussi;

c) per quanto riguarda la tipologia 12, relativa all'assistenza farmaceutica per gli Istituti Penitenziari, di quanto sostenuto per l'anno 2015 e rendicontato nei flussi.

Per quanto riguarda invece i nuovi Farmaci per HCV (tipologia 18), richiamando quanto disposto dalla DGR n. 4702/2015, il budget assegnato per l'anno 2016 è stato determinato:

a) partendo dai dati di rendicontazione delle singole strutture e considerando che al mese di gennaio 2016 il numero dei trattamenti avviati complessivamente ha già raggiunto i l78% dei trattamenti assegnati da AIFA a Regione Lombardia;

b) partendo dall'importo lordo dalle singole strutture in Tipologia 18 nell'anno 2015 e procedendo alla sterilizzazione dei costi relativi alla tipologia 19 per la parte dei rimborsi legati ai trattamenti oltr la 12 settimana e per la parte delle somme versate per la seconda rata di rimborso prezzo/volume.

RLS.R.I.B.A.

ASSTIR10 – UTILIZZI CONTRIBUTI ESERCIZI PRECEDENTI

Il valore al Quarto trimestre 2015 e il relativo scostamento rispetto al Bilancio Economico Preventivo 2016, sono così costituiti:

	Preconsuntivo al 31.12.2015	Preventivo 2016	Differenza
UTILIZZI	€ 498.000	€ 0	-€ 498.000

Descrizione dei valori e motivazioni dello scostamento

Non si è proceduto ad esporre gli utilizzi di contributi relativi ad anni precedenti.

ASSTIR11 – ALTRI CONTRIBUTI DA REGIONE (al netto delle rettifiche)

Il valore al Quarto trimestre 2015 e il relativo scostamento rispetto al Bilancio Economico Preventivo 2016, sono così costituiti:

	Preconsuntivo al 31.12.2015	Preventivo 2016	Differenza
ALTRI CONTRIBUTI DA REGIONE	€ 8.757.000	€ 8.621.000	-€ 136.000

Descrizione dei valori

Nella voce "Altri contributi da Regione FSR indistinto" sono stati inseriti i seguenti importi indicati nella scheda 2 del Decreto n. 1190 del 26.2.2016:

- € 601.000 quale contributo per equiparazione finanziaria sui trattamenti tributari
- € 1.151.000 quale contributo per risorse aggiuntive regionali (compresi oneri e IRAP)
- € 800.000 quale contributo per funzioni di sanità penitenziaria
- € 1.209.000 quale contributo per riallineamento funzioni anno 2014
- € 1.751.000 quale contributo per accantonamenti franchigie/SIR e autoassicurazione
- € 3.109.000 quale contributo per storicizzazione anni precedenti.

ASSTIR12 – ALTRI CONTRIBUTI (al netto delle rettifiche)

R.L. S.C.R.I.B.A.

Il valore al Quarto trimestre 2015 e il relativo scostamento rispetto al Bilancio Economico Preventivo 2016, sono così costituiti:

	Preconsuntivo al 31.12.2015	Preventivo 2016	Differenza
ALTRI CONTRIBUTI	€ 6.897.000	€ 0	-€ 6.897.000

Descrizione dei valori

Il contributo derivante dalla sottoscrizione della convenzione con l'AREU per il finanziamento dell'attività di emergenza urgenza 118 è stato esposto nel bilancio sezionale NI-118.

Non sono stati indicati altri contributi in c/esercizio da Privati.

ASSTIR13 – PROVENTI FINANZIARI E STRAORDINARI

Il valore al Quarto trimestre 2015 e il relativo scostamento rispetto al Bilancio Economico Preventivo 2016, sono così costituiti:

	Preconsuntivo al 31.12.2015	Preventivo 2016	Differenza
PROVENTI FINANZIARI	€ 0	€ 0	€ 0
PROVENTI STRAORDINARI	€ 913.000	€ 0	-€ 913.000
TOTALE	€ 913.000	€ 0	-€ 913.000

Descrizione dei valori e motivazioni dello scostamento

Come disposto dal decreto di assegnazione sopraccitato, in tale voce non sono stati indicati importi.

ASSTIR14 – CONTRIBUTO PSSR

Il valore al Preconsuntivo 2015 e il relativo scostamento rispetto al Bilancio Economico Preventivo 2016, sono così costituiti:

RLS.C.R.I.B.A.

	Preconsuntivo al 31.12.2015	Preventivo 2016	Differenza
CONTRIBUTO PSSR	€ 6.273.000	€ 6.501.000	+€ 228.000

E' stato indicato nella voce "Contributo da destinare al finanziamento del PSSR, progetti obiettivo, miglioramento della qualità offerta e realizzazione piani di sviluppo regionali" l'importo di € 6.501.000 previsto nel sopra citato Decreto n. 1190.

ASSTIR15 – PRESTAZIONI SANITARIE

Il valore al Preconsuntivo 2015 e il relativo scostamento rispetto al Bilancio Economico Preventivo 2016, sono così costituiti:

	Preconsuntivo al 31.12.2015	Preventivo 2016	Differenza
Farmaci "Doppio Canale"	€ 3.307.000	€ 3.432.000	+€ 125.000
Farmaci "Primo Ciclo"	€ 94.000	€ 94.000	€ 0
Altre prestazioni sanitarie v/ATS di appartenenza (Nuove reti sanitarie)	€ 326.000	€ 246.000	-€ 80.000
Altre prestazioni sanitarie verso altre ATS /ASST /Fondazioni lombardi (Subacuti)	€ 706.000	€ 404.000	-€ 302.000
Altre prestazioni sanitarie ad altri soggetti pubblici	€ 110.000	€ 125.000	+€ 15.000
TOTALE	€ 4.543.000	€ 4.301.000	-€ 242.000

Doppio Canale e I ciclo terapeutico

Descrizione dei valori e motivazioni dello scostamento

La valorizzazione complessiva su base annua indicata per pazienti lombardi e non lombardi (€ 3.432.000) è quella risultante dal già più volte citato Decreto della Direzione Generale Salute n. 1190 del 22.2.2016 ed è stata determinata sulla base dei dati di produzione rendicontati nei flussi di attività dell'esercizio 2015.

Altre prestazioni sanitarie v/ATS di appartenenza - Reti sanitarie

Descrizione dei valori e motivazioni dello scostamento

Nella voce "Altre prestazioni sanitarie verso ATS di appartenenza" sono stati indicati € 246.000 relativi a prestazioni riferite al percorso "Nuove reti sanitarie – Attività Oncologica Domiciliare", come

RL S.C.R.I.B.A.

indicato nel Decreto n. 1190. Sono stati confermati i valori relativi alla produzione relativa all'esercizio 2015 disponibile per undici mesi proiettati all'anno.

Altre prestazioni sanitarie verso altre ATS/ASST/Fondazioni lombardi

Subacuti

Descrizione dei valori e motivazioni dello scostamento

Nella voce "Altre prestazioni sanitarie verso ATS/ ASST/ Fondazioni lombardi" sono stati indicati € 404.000 relativi alle prestazioni per subacuti. Sono stati confermati i valori relativi alla produzione relativa all'esercizio 2015 disponibili per undici mesi proiettati all'anno.

ALTRE PRESTAZIONI SANITARIE AD ALTRI SOGGETTI PUBBLICI

Descrizione dei valori e motivazioni dello scostamento

In tale voce sono stati indicati in Prechiusura € 125.000 per "Ricavi per servizi ad Enti previdenziali", riferiti alle prestazioni per accertamenti di infortunio rese dal personale medico delle UO di Pronto Soccorso.

RLS.C.R.I.B.A.

4. Costi

ASSTIC01 – PERSONALE e ASSTIC02 – IRAP personale dipendente

Descrizione dei valori e motivazioni dello scostamento

Per quanto riguarda il Bilancio Sanitario lo stesso vede un costo complessivo del personale pari a € 115.389.000 (oneri inclusi ed esclusa irap) che comprende anche il costo di due unità di personale (€ 56.000 inclusi oneri ed esclusa irap) afferenti alla "Sperimentazione Gestionale"del Nuovo Robbiani di Soresina, rispetto alla quale questa Azienda in data 9.2.2016 aveva richiesto di rivedere l'assegnazione, mantenendo i costi del personale relativo in capo alla ASST di Crema. Con riferimento a tali costi si è provveduto alla loro integrazione nel Modello A Sanitario procedendo ad andare ad incrementare le voci corrispondenti (competenze fisse € 37.000, fondo fasce € 4.000, fondo produttività € 2.000, RAR € 1.000 e oneri sociali € 12.000).

In relazione ai fondi contrattuali, in applicazione della Legge 28 dicembre 2015, n. 208, comma 236, che stabilisce che "a decorrere dal 1° gennaio 2016 l'ammontare complessivo delle risorse destinate annualmente al trattamento accessorio del personale, anche di livello dirigenziale, di ciascuna delle amministrazioni pubbliche di cui all'articolo 1, comma 2, del decreto legislativo 30 marzo 2001, n. 165, e successive modificazioni, non può superare il corrispondente importo determinato per l'anno 2015 ed è, comunque, automaticamente ridotto in misura proporzionale alla riduzione del personale in servizio, tenendo conto del personale assumibile ai sensi della normativa vigente" si è provveduto ad iscrivere nelle singole poste il valore degli stessi all'anno 2014, procedendo pertanto a decurtarli dagli incrementi contabilizzati in sede di IV certificazione trimestrale: € 40.000 sul fondo Fasce del Comparto; € 74.000 sul Fondo di posizione della dirigenza Medica, € 1.000 sul Fondo di Posizione della Dirigenza sanitaria non medica; € 1.000 sul Fondo di Posizione della Dirigenza PTA.

In relazione al Fondo per la Dirigenza delle Professioni Sanitarie, così come già più volte esplicitato, da ultimo nella "Relazione di accompagnamento Prime indicazioni per la ripartizione dei costi Mod. A-IV CET 2015 ai fini della predisposizione del BPE 2016", si è provveduto ad incrementare lo stesso di € 10.000 rispetto al IV Cet, in ragione e per il finanziamento dell'incarico di Struttura Complessa Sitra conferito con decorrenza 1.2.2016.

La voce Altre Indennità è composta dalla spesa relativa agli assegni famigliari quantificati in € 298.000 per il comparto e € 3.000 per la dirigenza.

Relativamente alle Risorse Aggiuntive Regionali si è provveduto ad iscrivere nel mod. A Bilancio Sanitario il totale dei costi corrispondenti all'assegnazione.

Sezione "Personale Universitario"

Nel Bilancio ASST Complessivo, nell'apposita sezione dedicata al personale universitario, si è provveduto a dare evidenza della spesa di un dirigente medico che dal 01/10/2015 è dipendente dell'Università di Trieste ma presta attività assistenziale, in forza di apposita convenzione, presso l'AO di Cremona. Il costo annuo è quantificato in 31.000 ed è comprensivo di oneri ed IRAP.

Per quanto riguarda il **personale dipendente a tempo determinato**, solo il Bilancio sanitario presenta contratti di lavoro a tempo determinato. Si è proceduto pertanto a rilevarne nel dettaglio i costi nella Tabella denominata "Di Cui Modello A TD San" che presenta un dato complessivo di costo del personale a tempo determinato nelle tre aree contrattuali pari a € 7.357.000, comprensivo di oneri ed esclusa IRAP, che conferma la tendenza in diminuzione già emersa in sede della IV certificazione trimestrale (€ 8.153.000) rispetto al dato di BPE 2015 (€ 8.489.000).

R.L.S.C.R.I.B.A.

Tale dinamica è l'effetto delle politiche di stabilizzazione contenute nel Piano di Gestione delle Risorse Umane 2015, le cui procedure sono in fase di complemento, con evidente impatto positivo sui costi del personale a tempo determinato. La possibilità di mantenere entro questi livelli di costo la spesa del personale a tempo determinato dipenderà dalla possibilità di proseguire nell'attuazione delle politiche di stabilizzazione avviate.

Per quanto riguarda i **contratti di fornitura di lavoro temporaneo** sono in corso presso l'azienda n. 36 contratti di fornitura di lavoro interinale per i seguenti profili professionali:

n. 11 cuochi/addetti alla cucina

n. 3 magazzinieri

n. 1 centralinista

n. 8 addetti ai servizi socio assistenziali

n. 7 amministrativi

n. 6 oss

Si certifica che le suddette forniture sono state attivate nel rispetto dell'art.32 del CCNL integrativo del CCNL del Personale del Comparto Sanità del 7.04.99 e delle vigenti disposizioni legislative in merito. In particolare le forniture attivate rispettano il limite percentuale previsto dal CCNL sopracitato e rispondono alla necessità di sostituire lavoratori assenti, in attesa di poter ricollocare nei relativi settori il personale che sarà interessato dai processi di esternalizzazione che l'azienda ha programmato di attuare nel corso dell'anno 2016 (servizio cucina).

ASSTIC03 – LIBERA PROFESSIONE (art. 55 CCNL) + IRAP

Il valore al Quarto trimestre 2015 e il relativo scostamento rispetto al Bilancio Economico Preventivo 2016, sono così costituiti:

	Preconsuntivo al 31.12.2015	Preventivo 2016	Differenza
COSTI LIBERA PROFESSIONE	€ 3.005.000	€ 3.005.000	€ 0

Descrizione dei valori e motivazioni dello scostamento

Si prevedono valori invariati rispetto al 2015.

I costi complessivi sono pari a € 2.731.000 cui va aggiunto l'importo relativo all'IRAP di € 274.000 per un importo complessivo di € 3.005.000.

ASSTIC04 – BENI E SERVIZI (netti)

RL S.C.R.I.B.A.

Anche nel 2016 viene richiesto alle Aziende Sanitarie di proseguire nell'obiettivo di razionalizzare i processi di spesa. Le nuove sfide in ambito sanitario provenienti da una realtà in continuo divenire e dalle continue esigenze di promozione della qualità ed appropriatezza del servizio, impongono una forte attenzione nelle azioni di programmazione e controllo dei costi: le aziende ospedaliere, quale figura sempre più specifica di produttore di servizi sanitari, sono chiamate al mantenimento dell'equilibrio economico/finanziario basato sulla valutazione delle attività rese con particolare attenzione al controllo e alla razionalizzazione dei costi per la cui stabilizzazione e contenimento sono stati forniti dalla Direzione Generale Salute limiti invalicabili per i principali fattori produttivi.

L'importo assegnato per la voce "Beni e servizi", pari ad € 99.460.000 (al netto AREU e della gestione Territoriale), nel rispetto di quanto indicato nella DGR n. X/4702 del 29.12.2015 (Regole 2016), tiene conto dei seguenti obiettivi di razionalizzazione assegnati all'Azienda:
- riduzione di costi per la macro categoria Farmaci e altri beni sanitari di € 96.000
- riduzione di costi per la macro categoria Dispositivi medici di € 217.000;
- riduzione di costi per la macro categoria Altri beni e servizi di € 401.000;
- riduzione di costi per la macro categoria Consulenze, collaborazioni, interinali e comandi di € 43.000.

I valori complessivi sono dettagliati nella seguente tabella:

MACROCATEGORIA	*Prechiusura al 31.12.2015*	*Preventivo 2016*	*Differenza*
FARMACI	31.737	32.765	+1.028
DISPOSITIVI MEDICI	21.773	21.508	- 265
ALTRI BENI E SERVIZI	42.356	42.377	+21
CONSUL, COLLAB, INTERINALE	2.857	2.811	- 46
	98.723	**99.461**	**+738**

Per quanto riguarda la macro categoria **Farmaci e altri beni sanitari** si precisa che il valore complessivo è determinato come nella seguente tabella:

	Prechiusura al 31.12.2015	***Preventivo 2016***
FILE F	21.344	22.496
HCV	3.475	2.614
I CICLO	94	94
DOPPIO CANALE	3.387	3.432
ALTRI FARMACI	1.584	2.234
ALTRI BENI	1.853	1.895
	31.737	**32.765**

L'incremento complessivo di € 1.028.000 rispetto ai dati di Prechiusura 2015 è determinato:

- dall'incremento di Farmaci File F per € 1.086.000

RLS.C.I.B.A.

- dall'incremento di tale voce di costo per l'acquisizione dalla ex AO Crema della Sperimentazione Gestionale del Polo Sanitario "Nuovo Robbiani" di Soresina per € 43.000
- dalla riduzione richiesta nel rispetto di quanto indicato nella DGR n. X/4702 del 29.12.2015 (Regole 2016) per € 96.000
- dalla riduzione dei costi attribuiti al sezionale NI-118 di AREU per € 5.000.

Per quanto riguarda la macro categoria **Dispositivi Medici** si precisa che il valore complessivo vede un incremento di € 218.000 rispetto ai dati di Prechiusura 2015 così determinato:

- dall'incremento di tale voce di costo per l'acquisizione dalla ex AO Crema della Sperimentazione Gestionale del Polo Sanitario "Nuovo Robbiani" di Soresina per € 37.000;
- dell'incremento pari a € 483.000 a seguito dell'adesione a partire dal 1.7.2015 alla gara aggiudicata dall'AO di Chiari per la gestione del service del laboratorio di emodinamica che prevede una contabilizzazione dei costi ripartita sulle diverse categorie di dispositivi medici utilizzati (Dispositivi medici con repertorio e senza CND (tipo 2 kit), Dispositivi per apparato cardiocircolatorio – Cnd C, Dispositivi medici materiali protesici - Cnd P e Dispositivi medici: presidi chirurgici e materiali sanitari) e non più come unico canone di servizio, come previsto nel contratto precedente, imputato complessivamente sulla voce "Servizi sanitari appaltati o in service da terzi"
- dalla riduzione richiesta nel rispetto di quanto indicato nella DGR n. X/4702 del 29.12.2015 (Regole 2016) per € 217.000;
- dalla riduzione dei costi attribuiti al sezionale NI-118 di AREU per € 85.000.

Per quanto riguarda la macro categoria **Altri Beni e Servizi** si precisa che il valore complessivo vede un decremento complessivo di € 462.000 rispetto ai dati di Prechiusura 2015 così determinato:

- dall'incremento di tale voce di costo per l'acquisizione dalla ex AO Crema della Sperimentazione Gestionale del Polo Sanitario "Nuovo Robbiani" di Soresina per € 48.000;
- dalla riduzione richiesta nel rispetto di quanto indicato nella DGR n. X/4702 del 29.12.2015 (Regole 2016) per € 401.000;
- dalla riduzione dei costi attribuiti al sezionale NI-118 di AREU per € 276.000
- dall'incremento di € 650.000 determinato dall'aumento per l'anno 2016 del canone complessivo relativo al servizio di supporto alla Farmacia per la gestione informatizzata del Farmaco (Farmaco Monodose) che passa da un canone annuo anno 2015 di € 2.206.000 ad un canone annuo complessivo anno 2016 pari a € 2.856.000
- dalla riduzione pari a € 483.000 a seguito dell'adesione a partire dal 1.7.2015 alla gara aggiudicata dall'AO di Chiari per la gestione del service del laboratorio di emodinamica che prevede una contabilizzazione dei costi ripartita sulle diverse categorie di dispositivi medici utilizzati (Dispositivi medici con repertorio e senza CND (tipo 2 kit), Dispositivi per apparato cardiocircolatorio – Cnd C, Dispositivi medici materiali protesici - Cnd P e Dispositivi medici: presidi chirurgici e materiali sanitari) e non più come unico canone di servizio, come previsto nel contratto precedente, imputato complessivamente sulla voce "Servizi sanitari appaltati o in service da terzi".

R.L. S.C.R.I.B.A.

Il valore al Quarto trimestre 2015 e il relativo scostamento rispetto al Bilancio Economico Preventivo 2016, sono così costituiti:

	Preconsuntivo al 31.12.2015	Preventivo 2016	Differenza
Acquisti di beni sanitari e non sanitari	€ 56.851.000	€ 56.947.000	+ € 96.000
Variazione delle rimanenze di beni sanitari e non sanitari	-€ 1.116.000	€ 0	+€ 1.116.000
Assistenza per medicina di base convenzionata: Medici 118	€ 194.000	€ 0	-€ 194.000
Altri trasporti sanitari	€ 228.000	€ 228.000	€ 0
Rimborsi, assegni e contributi sanitari	€ 36.000	€ 36.000	€ 0
Consulenze, Collaborazioni, Interinale e altre prestazioni di lavoro sanitarie e sociosanitarie (escluso indennità a personale universitario area sanitaria)	€ 1.813.000	€ 1.795.000	-€ 18.000
Altri servizi sanitari e sociosanitari a rilevanza sanitaria (escluso assegni di studio scuola infermieri)	€ 9.520.000	€ 9.602.000	+€ 82.000
Acquisti di servizi non sanitari	€ 20.822.000	€ 20.509.000	-€ 313.000
Manutenzione e riparazione (ordinaria esternalizzata)	€ 8.755.000	€ 8.723.000	-€ 32.000
Godimento di beni di terzi	€ 1.243.000	€ 1.243.000	€ 0
Oneri diversi di gestione (escluse imposte e tasse e indennità organi aziendali)	€ 377.000	€ 378.000	+€ 1.000
TOTALE	**€ 98.723.000**	**€ 99.461.000**	**+ € 738.000**

R.L.S.C.R.I.B.A.

B.1.A) Acquisti di beni sanitari

Il valore al Quarto trimestre 2015 e il relativo scostamento rispetto al Bilancio Economico Preventivo 2016, sono così costituiti:

	Preconsuntivo al 31.12.2015	Preventivo 2016	Differenza
Acquisti beni sanitari (compresa variazione delle rimanenze)	€ 53.510.000	€ 54.756.000	+€ 1.246.000

Descrizione dei valori e motivazioni dello scostamento

E' stata incrementata di € 986.000 la voce "Farmaceutici: specialità medicinali " in coerenza con l'incremento definito nel Decreto di Assegnazione n. 1190 del 22.2.2016.

In merito al percorso di razionalizzazione delle voci di costo "Dispositivi medici", in riduzione rispetto all'esercizio 2015 si prevedono:

- azioni per il contenimento dei costi ponendo l'accento su un utilizzo più equilibrato dei prodotti per i quali sono attive gare aggiudicate secondo la tipologia dell'accordo quadro, come più volte ribadito ai Direttori di Dipartimento chiedendo loro di operare una scelta discrezionale degli acquisti, concessa dalle gare di appalto aggiudicata con accordi quadro, con la massima oculatezza in modo da essere perfettamente in linea con il costo dei dispositivi medici previsto nel Budget assegnato;

- analisi con i principali ordinatori di spesa relativamente ai costi maggiormente significativi al fine di evidenziare puntuali margini di risparmio a parità di cure prestate;

- monitoraggio continuo dell'andamento della produzione e dei relativi costi per tutte le Unità Operative.

B.1.B) Acquisti di beni non sanitari

Il valore al Quarto trimestre 2015 e il relativo scostamento rispetto al Bilancio Economico Preventivo 2016, sono così costituiti:

	Preconsuntivo al 31.12.2015	Preventivo 2016	Differenza
Acquisti beni non sanitari	€ 2.203.000	€ 2.191.000	-€ 13.000

Descrizione dei valori e motivazioni dello scostamento

La riduzione dei costi è determinata dai costi attribuiti al sezionale NI-118 di AREU.

B.2.A) Acquisti di servizi sanitari

Il valore al Preconsuntivo al 31.12.2015 e il relativo scostamento rispetto al Bilancio Economico Preventivo 2016, sono così costituiti:

	Preconsuntivo al 31.12.2015	Preventivo 2016	Differenza
Assistenza per medicina di base convenzionata: Medici 118	€ 194.000	€ 0.000	- € 194.000
Altri trasporti sanitari	€ 228.000	€ 228.000	€ 0

R.L.S.C.R.I.B.A.

Rimborsi, assegni e contributi sanitari	€ 36.000	€ 36.000	€ 0
Consulenze, Collaborazioni, Interinale e altre prestazioni di lavoro sanitarie e sociosanitarie	€ 1.839.000	€ 1.795.000	- € 46.000
Altri servizi sanitari e sociosanitari a rilevanza sanitaria	€ 9.520.000	€ 9.602.000	+€ 114.000
TOTALE	€ 11.817.000	€ 11.661.000	- € 156.000

Descrizione dei valori e motivazioni dello scostamento

.2.A.1) Acquisti di servizi sanitari per medicina di base

I costi relativi ai Medici convenzionati per 118 sono stati indicati nel NI-118 di AREU.

B.2.A.14) Consulenze, Collaborazioni, Interinale e altre prestazioni di lavoro sanitarie e sociosanitarie

CONSULENZE SANITARIE

Nella voce "Consulenze sanitarie da terzi" sono inseriti gli oneri per tutti i professionisti in servizio presso la Casa Circondariale di Cremona a seguito del trasferimento delle funzioni di sanità penitenziaria alle Aziende Ospedaliere come stabilito dalla DGR n. 8120 dell'1 ottobre 2008 che ha recepito il DPCM 1.4.2008 per un totale complessivo anno 2016 di € 697.000.

Per quanto riguarda la voce "Consulenze sanitarie da terzi" si precisa che tutti gli incarichi attivi all'1.1.2016 si riferiscono a prestazioni necessarie per garantire la corretta conduzione dell'iter diagnostico terapeutico dei pazienti presi in carico e per mantenere la piena operatività delle attività di emergenza urgenza o sono finanziati da specifici progetti come specificato nella seguente tabella:

CONSULENZE SANITARIE DA PRIVATI	
N. 2 Biologhe	Attività c/o l'UO il Servizio di Citogenetica POC
N. 4 Medici	Attività c/o l'UO Pronto Soccorso POOP
N. 3 Medici	Attività c/o l'UO Pronto Soccorso POC - Progetto Codici Bianchi
N. 1 Medico	Attività c/o l'UO Medicina del Lavoro (Progetto PAL e CMM)
N. 4 Medici	Attività per turni di guardia medica internistica interdivisionale POC e POOP
N. 1 Medico	Attività c/o Centro Antidiabetico del POC
N. 3 Psicologi	Attività c/o UONPIA – Progetti NPI

RLS.CR.I.B.A.

N. 2 logopedisti	Attività c/o UONPIA – Progetti NPI
N. 3 Neuropsicomotriciste	Attività c/o UONPIA – Progetti NPI
N. 1 Neuropsichiatra	Attività c/o UONPIA – Progetti NPI
N. 1 medico	Attività c/o UO Ematologia
N. 1 medico	Attività c/o UO Oncologia
N. 1 medico	Attività c/o UO Pneumologia
N. 2 psicologhe	Attività c/o UO Oncologia POC
N. 3 dermatologhe	Attività c/o Dermatologia POC
	SANITA' PENITENZIARIA
N. 7 Medici	Attività c/o Carcere Circondariale di Cremona – servizio guardia medica
N. 7 Infermieri	Attività c/o Carcere Circondariale di Cremona
N. 2 Psicologi	Attività c/o Carcere Circondariale di Cremona
N. 1 medico	Attività c/o Carcere Circondariale di Cremona – funzioni di coordinamento

CO.CO.CO SANITARIE

Anche per la voce "Collaborazioni coordinate e continuative sanitarie" si precisa che gli incarichi conferiti sono necessari per garantire la corretta conduzione dell'iter diagnostico terapeutico dei pazienti presi in carico, per mantenere la piena operatività delle attività di emergenza urgenza o sono finanziati da progetti regionali e/o da progetti di ricerca e di studio.

Si specificano qui di seguito i contratti che sono attivi all'1.1.2016:

Collaborazioni Coordinate Continuative – Sanitarie	
N. 1 Farmacista	Attività c/o l'U.O. Farmacia – Gestione armadio farmaceutico per la distribuzione diretta del farmaco
N. 1 Biologa	Attività c/o l'U.O. di Medicina Generale e Oncologia POC
N. 1 Biologa	Attività c/o l'U.O. Laboratorio Analisi POC

R.E.S.C.R.I.B.A.

N. 1 Biologa	Attività c/o Brest Unit
N. 1 Biologa	Attività di caratterizzazione biologica delle neoplasie c/o l'U.O. Anatomia Patologica

Servizi sanitari appaltati o in "service" da terzi

Descrizione dei valori e motivazioni dello scostamento

La voce "Servizi sanitari appaltati o in "service" da terzi", il cui importo complessivo per l'anno 2016 è pari a € 6.026.000, comprende i costi relativi ai servizi di global service per trattamenti dialitici del POC e del POOP (€ 2.449.000), al servizio per la gestione delle immagini diagnostiche per i presidi ospedalieri dell'Azienda (PACS) (€ 468.000), al servizio per la somministrazione del Farmaco monodose (€ 2.856.000), ai costi relativi al servizio di global service di emodinamica (€ 238.000) per il quale si è aderito dal 1 luglio 2015 ad una gara aggregata con l'AO di Chiari e i cui costi ora vengono imputati sulle diverse categorie di dispositivi medici utilizzati (Dispositivi medici con repertorio e senza CND (tipo 2 kit), Dispositivi per apparato cardiocircolatorio – Cnd C, Dispositivi medici materiali protesici - Cnd P e Dispositivi medici: presidi chirurgici e materiali sanitari) e non più come unico canone di servizio, come previsto nel contratto precedente, imputato complessivamente sulla voce "Servizi sanitari appaltati o in service da terzi", oltre a € 15.000 per costi legati all'acquisizione dalla ex AO Crema della Sperimentazione Gestionale del Polo Sanitario "Nuovo Robbiani" di Soresina.

B.2.B.1) Servizi non sanitari

Il valore al Preconsuntivo al 31.12.2015 e il relativo scostamento rispetto al Bilancio Economico Preventivo 2016, sono così costituiti:

	Preconsuntivo al 31.12.2015	Preventivo 2016	Differenza
SERVIZI NON SANITARI	€ 20.822.000	€ 20.509.000	-€ 313.000

Descrizione dei valori e motivazioni dello scostamento

La variazione in riduzione è determinata dalla seguenti voci:

- "Lavanderia" (-€ 10.000)

- "Pulizia" (-€ 117.000): Si fa presente che a partire dal 1.6.2015 l'Azienda ha aderito al contratto in essere presso l'AO Bolognini di Seriate per il servizio di pulizia e sanificazione a seguito dell'avvio dell'affidamento del nuovo servizio di pulizia e sanificazione che verrà aggiudicato da CONSIP spa. In tale contratto sono stati ricompresi anche i servizi di trasporto rifiuti.

- "Riscaldamento" (- € 287.000)

- "Smaltimenti rifiuti" (- € 14.000)

- "Utenze telefoniche" (- € 16.000)

- Utenze elettricità (-€ 111.000)

R.L.S.C.R.I.B.A.

Si registra inoltre una variazione in aumento di € 257.000 a seguito dell'aggiudicazione della nuova gara per l'Assicurazione RCT professionale.

Lo scostamento complessivo di tale voce rispetto ai dati del Preconsuntivo 2015 vede una riduzione determinata principalmente dalle voci "Riscaldamento" e "Energia elettrica" determinati dalla forte riduzione del prezzo del petrolio e da quanto sopra esposto alla voce "Pulizia".

Inoltre una riduzione dei costi pari a € 95.000 è determinata dai costi attribuiti al sezionale NI-118 di AREU.

Altri servizi non sanitari acquistati in "Service"

Descrizione dei valori e motivazioni dello scostamento

In tale voce sono stati contabilizzati i costi per "Servizi informatici appaltati" relativi a:

- servizio di assistenza sistemistica di I° e II° livello alte tecnologie sala server;

- servizio di rete trasmissiva e collegamento PST via Dante

- servizio di "Disaster recovery".

L'importo in incremento (+€ 10.000) si riferisce ora alla contabilizzazione dell'importo relativo al contratto per l'acquisizione dalla ex AO Crema della Sperimentazione Gestionale del Polo Sanitario "Nuovo Robbiani" di Soresina.

Altri servizi non sanitari

Descrizione dei valori e motivazioni dello scostamento

In tale voce sono compresi i costi relativi ai seguenti servizi (importi su base annua):

Altri servizi economali per € 83.000 che riguarda:

- servizio trasporto carrelli presso la centrale di sterilizzazione

- servizi per traslochi e trasferimenti.

Servizi per attività ricreative e occupazionali per utenti servizi psichiatrici per € 54.000.

Costi per commissioni da privato per € 12.000.

Altre spese per servizi diversi per € 450.000 che riguardano i seguenti servizi:

- servizio accettazione esami, gestione del CUP, distribuzione referti del Centro Prelievi del POC

- servizio monitoraggio frigoriferi presso il Centro Trasfusionale del POC

- servizio monitoraggio fumi e gas scarico Piastra Operatoria del POC

- servizi di data manager presso UO diverse dell'Azienda (finanziati con fondi di reparto)

- servizio pagine aggiuntive contratto Fleet Management

- servizio di prenotazioni Call center regionale.

Altri servizi economali appaltati per € 1.019.000 che riguardano i seguenti contratti:

- servizio raccolta e trasporto rifiuti solidi

RI.S.C.R.I.B.A.

- servizio lavaggio stoviglie

- servizi complementari di cucina

- servizio trasporto vitto.

B.2.B.2) Consulenze, Collaborazioni, Interinale e altre prestazioni di lavoro non sanitarie

Il valore al Preconsuntivo al 31.12.2015 e il relativo scostamento rispetto al Bilancio Economico Preventivo 2016, sono così costituiti:

	Preconsuntivo al 31.12.2015	Preventivo 2016	Differenza
Consulenze, Collaborazioni, Interinale e altre prestazioni di lavoro non sanitarie	€ 1.027.000	€ 999.000	-€ 28.000

Descrizione dei valori e motivazioni dello scostamento

PRESTAZIONI LAVORO INTERINALE

Per quanto riguarda i **contratti di fornitura di lavoro temporaneo** sono in corso presso l'azienda n. 36 contratti di fornitura di lavoro interinale per i seguenti profili professionali:

n. 11 cuochi/addetti alla cucina

n. 3 magazzinieri

n. 1 centralinista

n. 8 addetti ai servizi socio assistenziali

n. 7 amministrativi

n. 6 oss

Si certifica che le suddette forniture sono state attivate nel rispetto dell'art.32 del CCNL integrativo del CCNL del Personale del Comparto Sanità del 7.04.99 e delle vigenti disposizioni legislative in merito. In particolare le forniture attivate rispettano il limite percentuale previsto dal CCNL sopracitato e rispondono alla necessità di sostituire lavoratori assenti, in attesa di poter ricollocare nei relativi settori il personale che sarà interessato dai processi di esternalizzazione che l'azienda ha programmato di attuare nel corso dell'anno 2016 (servizio cucina).

Nella voce "Personale religioso" sono stati inseriti i costi per l'attività di n. 1 sacerdote.

Rispetto al Preconsuntivo 2015, per l'anno 2016 non si prevedono collaborazioni coordinate e continuative amministrative (- € 28.000)

B.2.B.3) Formazione (esternalizzata e non)

Il valore al Preconsuntivo al 31.12.2015 e il relativo scostamento rispetto al Bilancio Economico Preventivo 2016 sono così costituiti:

R.L.S.C.R.I.B.A.

	Preconsuntivo al 31.12.2015	Preventivo 2016	Differenza
Formazione	€ 409.000	€ 402.000	- € 7.000

Descrizione dei valori e motivazioni dello scostamento

Si precisa che le spese previste per l'anno 2016 sono relative ad attività di formazione effettuata nell'ambito delle disposizioni previste dai contratti collettivi di lavoro di categoria nonché agli indirizzi regionali in materia e vengono programmate privilegiando metodologie a basso impatto economico, quali la formazione sul campo, gli audit clinici, l'affiancamento o sviluppando programmi FAD anche attraverso i consorzi degli acquisti.

La riduzione di € 7.000 rispetto ai dati del 2015 è determinato da costi attribuiti al sezionale NI-118 di AREU.

B.3) Manutenzione e riparazione (ordinaria esternalizzata)

Il valore al Preconsuntivo al 31.12.2015 e il relativo scostamento rispetto al Bilancio Economico Preventivo 2016, sono così costituiti:

	Preconsuntivo al 31.12.2015	Preventivo 2016	Differenza
Manutenzione e riparazione	€ 8.755.000	€ 8.723.000	- € 32.000

Descrizione dei valori e motivazioni dello scostamento

La riduzione per € 21.000 rispetto ai valori indicati nel 2015 è determinata da costi attribuiti al sezionale NI-118 di AREU.

Sono stati inoltre considerati in questa voce i costi di manutenzione per € 15.000 relativi ai contratti di manutenzione derivanti dall'acquisizione dalla ex AO Crema della Sperimentazione Gestionale del Polo Sanitario "Nuovo Robbiani" di Soresina.

B.4) Godimento di beni di terzi

Il valore al Preconsuntivo al 31.12.2015 e il relativo scostamento rispetto al Bilancio Economico Preventivo 2016, sono così costituiti:

	Preconsuntivo al 31.12.2015	Preventivo 2016	Differenza
Godimento beni di terzi	€ 1.243.000	€ 1.243.000	€ 0

Descrizione dei valori e motivazioni dello scostamento

R.L.S.C.R.I.B.A.

In questa voce sono compresi i seguenti costi:

- AFFITTI PASSIVI E RELATIVE SPESE CONDOMINIALI (€ 162.000);

- CANONI DI NOLEGGIO SANITARI (€ 886.000);

- CANONI DI NOLEGGIO NON SANITARI (€ 195.000).

Si confermano sostanzialmente i dati del Preconsuntivo 2015

ASSTIC05 – AMMORTAMENTI (al netto dei capitalizzati)

Il valore al Preconsuntivo al 31.12.2015 e il relativo scostamento rispetto al Bilancio Economico Preventivo 2016, sono così costituiti:

	Preconsuntivo al 31.12.2015	Preventivo 2016	Differenza
Ammortamenti	€ 4.806.000	€ 3.953.000	-€ 853.000

Descrizione dei valori e delle motivazioni dello scostamento

La valorizzazione su base annua è in coerenza con quanto indicato nel Decreto di assegnazione n. 1190 del 22.02.2016 pari a € 3.953.000. Il dato 2016 tiene conto degli effetti derivanti dal ricalcolo delle aliquote di cui alla circolare congiunta Ministero Salute-MEF del 25.3.2013.

ASSTIC06 – ALTRI COSTI

Il valore al Preconsuntivo al 31.12.2015 e il relativo scostamento rispetto al Bilancio Economico Preventivo 2016 sono così costituiti:

	Preconsuntivo al 31.12.2015	Preventivo 2016	Differenza
SUMAI	€ 1.037.000	€ 1.037.000	€ 0
Trasporti sanitari per emergenza da pubblico e da privato	€ 3.548.000	€ 0	- € 3.548.000
Servizi di consulenza sanitaria in area pagamento (art. 55 c.2 CCNL)	€ 638.000	€ 641.000	+€ 3.000
Indennità a personale universitario area sanitaria	€ 31.0000	€ 31.000	€ 0
Assegni di studio scuole infermieri	€ 39.000	€ 39.000	€ 0

RL S.C.R.I.B.A.

Imposte e tasse (escluse Irap e Ires)	€ 345.000	€ 345.000	€ 0
Indennità, rimborso spese e oneri sociali per il direttore generale, direttore sanitario, direttore amministrativo e componenti del collegio sindacale	€ 648.000	€ 726.000	+ € 78.000
IRAP relativa a collaboratori e personale assimilato a lavoro dipendente	€ 181.000	€ 170.000	-€ 11.000
IRES su attività istituzionale	€ 120.000	€ 120.000	€ 0
TOTALE	€ 6.587.000	€ 3.109.000	- € 3.478.000

La valorizzazione, in coerenza con quanto indicato nel Decreto di assegnazione nr. 1190 del 22/02/2016 è pari a € 3.109.000.

Assistenza medico specialistica convenzionata interna (SUMAI)

Descrizione dei valori e delle motivazioni dello scostamento

Si confermano sostanzialmente i dati 2015.

Trasporti sanitari per emergenza da pubblico e da privato

Descrizione dei valori e delle motivazioni dello scostamento

Nell'anno 2016, le spese per trasporti sanitari per emergenza da pubblico e da privato (118) pari ad euro 3.585.000 sono rendicontate nella nota integrativa 118 come dal Linee Guida Regionali.

Servizi di consulenza sanitaria in area pagamento (art. 55 c.2 CCNL)

Descrizione dei valori e delle motivazioni dello scostamento

In tale categoria sono compresi i costi per prestazioni libero professionali a pagamento per la riduzione delle liste d'attesa, in linea con quanto contabilizzato per l'esercizio 2015 e per la realizzazione del progetto "Ambulatori aperti" per i giorni del fine settimana.

Altri costi

Descrizione dei valori e delle motivazioni dello scostamento

Le Indennità, i rimborso spese e gli oneri sociali per il direttore generale, direttore sanitario, direttore amministrativo e componenti del collegio sindacale aumentano rispetto al Preconsuntivo 2015 di € 78.000 a seguito dell'insediamento del nuovo Direttore Sociale.

L'IRAP relativa a collaboratori e personale assimilato a lavoro dipendente rispetto al Preconsuntivo 2015 diminuisce di € 11.000 determinata da costi attribuiti al sezionale NI-118 di AREU.

Inoltre, a partire dal 01/10/2015 l'Azienda ha stipulato una convenzione triennale con l'Università di Trieste per lo svolgimento di attività di collaborazione clinico scientifica e assistenziale da parte del Prof. Daniele Generali nella S.C. di Chirurgia Generale ad indirizzo senologico e della relativa S.S. di Terapia Molecolare e Farmacogenomica (importo annuo € 31.000).

Per i restanti costi si confermano sostanzialmente i dati del Preconsuntivo 2015.

N.S.C.R.I.B.A.

ASSTIC07 – ACCANTONAMENTI DELL'ESERCIZIO

Il valore al Preconsuntivo al 31.12.2015 e il relativo scostamento rispetto al Bilancio Economico Preventivo 2016, sono così costituiti:

	Preconsuntivo al 31.12.2015	Preventivo 2016	Differenza
Accantonamenti	€ 2.609.000	€ 1.805.000	-€ 804.000

Descrizione dei valori e motivazioni dello scostamento

Come precisato nel Decreto di Assegnazione nr. 1190 del 22/02/2016, per l'anno 2016 si è proceduto all'accantonamento dei seguenti importi:

- € 1.751.000 per "Accantonamenti per copertura diretta dei rischi (autoassicurazione)";

- € 54.000 per "Accantonamento al fondo premio di operosità SUMAI".

ASSTIC08 – ONERI FINANZIARI E STRAORDINARI

Il valore al Preconsuntivo al 31.12.2015 e il relativo scostamento rispetto al Bilancio Economico Preventivo 2016, sono così costituiti:

	Preconsuntivo al 31.12.2015	Preventivo 2016	Differenza
Interessi passivi	€ 80.000	€ 25.000	-€ 55.000
Oneri straordinari	€ 991.000	€ 0	-€ 991.000
TOTALE	€ 1.071.000	€ 25.000	-€ 1.046.000

Descrizione dei valori e motivazioni dello scostamento

Come precisato nel Decreto Direzione Generale Presidenza Area Finanza n. 1190 del 22.02.2016, sono stati indicati solamente gli interessi passivi derivanti dalla stipula del contratto di mutuo aggiudicato con deliberazione n. 194 del 27.7.2010 al Banco di Brescia spa destinato al finanziamento del completamento del piano terra dell'immobile del nuovo blocco operatorio per un importo di € 25.000.

RL S.C.R.I.B.A.

Gestione Territoriale

Descrizione dei ricavi e dei costi relativi alle linee di attività riguardanti i servizi territoriali ivi compresi i servizi socio sanitari a gestione diretta (RSA, RSD, CDD, hospice, …).

Per le gestioni dirette dei succitati servizi è richiesta la compilazione del modello CE_UdO per ASST, come specificato nelle istruzioni operative per la predisposizione del BPE 2016.

Per ciò che riguarda l'eventuale fornitura diretta di prestazioni di assistenza domiciliare integrata (A.D.I.), nonché eventuali gestioni dirette che non riguardano servizi sociosanitari per i quali sia già stato ottenuto l'accreditamento (es. CRD di Usmate nel territorio dell'ASST Vimercate), la stessa ASST dovrà fornire un dettaglio dei costi sostenuti (e degli eventuali specifici ricavi) nella nota integrativa descrittiva territoriale.

A decorrere dall'1.1.2016 l'Azienda Socio Sanitaria Territoriale di Cremona (ASST di Cremona) ha acquisito dalla ex ASL della Provincia di Cremona (ora ATS Val Padana) le seguenti strutture:

- Sert (erogazione): si occupa prevalentemente della presa in carico di utenti con problemi di tossicodipendenza, alcoldipendenza, gioco d'azzardo e tabagismo. Effettua consulenze per le persone inviate dalla CMLP (protocollo CMLP – NOA per persone segnalate per guida in stato di ebbrezza) e programmi riabilitativi per le persone segnalate dalla Prefettura per infrazione art. 75 e 121 di cui al DPR 309/90. Il Sert di Cremona si occupa anche dei detenuti tossico/alcol dipendenti.
- Consultorio: il modello consultoriale operativo realizzato è quello del Consultorio Familiare Integrato (CFI) con focus centrale sulla famiglia; si rivolge pertanto a persone singole, coppie e nuclei familiari in tutte le fasi esistenziali del ciclo di vita - gravidanza, maternità, età evolutiva, adolescenza, adultità, nonché in condizioni di disabilità ed età anziana, costituendo un'importante risorsa di sostegno.

Sono state inoltre acquisite le seguenti attività:

- protesica maggiore e minore,
- gestione trasporti dializzati,
- attività del servizio di Medicina Legale (di polizia mortuaria, visite fiscali, commissioni medico legali, rilascio di certificazioni medico legali e abilitazioni),
- farmaceutica: file F ex tipologia 13,
- attività distrettuali di cura del paziente (pazienti con patologie rare, tipizzazione midollo),
- valutazione multidimensionale,
- ADI diretta al netto del costo del personale dipendente.

RESCRIBA

ENTRATE PROPRIE

Descrizione dei valori e motivazioni dello scostamento

Il valore del Bilancio Economico Preventivo 2016, è così costituito:

	Preventivo 2016
Prestazioni non sanitarie	€ 213.000
Altri proventi	€ 194.000
Concorsi, rimborsi e recuperi per attività tipiche	€ 30.000
Ticket	€ 39.000
TOTALE	€ 476.000

L'ammontare della voce "Entrate Proprie" come indicato nel Decreto di Assegnazione nr. 1190 del 22/02/2016 è stato determinato considerando i seguenti ricavi:

- nella voce "Ricavi per prestazioni non sanitarie" sono stati indicati i ricavi per buoni mensa (€ 21.000) e proventi da rilascio certificati e cartelle cliniche (€ 192.000) relativi certificati per Patenti e Medicina legale, patenti monocratiche e altri certificati (quali ad esempio parcheggio disabili)

- Nella voce "Altri proventi" sono stati indicati i ricavi derivanti dall'affitto attivo CRAL (€ 41.000) e altri proventi diversi verso privati (€ 153.000) che riguardano principalmente gli introiti derivanti dalla Commissione Patenti Speciali, da visite fiscali e altre consulenze attive.

- nella categoria "Concorsi, recuperi e rimborsi per attività tipiche" è stato indicato il recupero delle spese per personale comandato che presta servizio presso la Prefettura di Cremona

- la voce "Ticket" (€ 39.000) è riferita all'attività del consultorio.

PRESTAZIONI SANITARIE E SOCIO SANITARIE

Il valore del Bilancio Economico Preventivo 2016, è così costituito:

	Preventivo 2016
Farmaci "Doppio Canale"	€ 1.825.000
TOTALE	€ 1.825.000

Descrizione dei valori e motivazioni dello scostamento

Doppio canale ex Tip 13

RL S.C.R.I.B.A.

Per effetto della LR n. 23/2015 a partire dal 1 gennaio 2016 è stata attribuita alla ASST di Cremona l'attività di farmaceutica territoriale relativa alla ex tipologia 13 del File F (ora Tipologia 6) che raggruppa tutta l'erogazione diretta di farmaci (comprensivi di ossigenoterapia a lungo termine e nutrizione artificiale) a favore di pazienti domiciliari residenti nel territorio della disciolta ASL della provincia di Cremona.

LIBERA PROFESSIONE (art. 55CCNL)

Il valore del Bilancio Economico Preventivo 2016, è così costituito:

	Preventivo 2016
Libera professione	€ 155.000
TOTALE	€ 155.000

Descrizione dei valori e motivazioni dello scostamento

Nella voce "Libera professione" sono stati indicati i seguenti importi:

- € 17.000 riferiti all'attività libero professionale svolta da una psicologa del SERT;

- € 79.000 riferiti ad attività di consulenza sanitaria in area a pagamento per Commissione Speciale Certificazione Patenti;

- € 59.000 riferiti ad attività di consulenza sanitaria in area a pagamento visite fiscali e di necroscopia;

ALTRI CONTRIBUTI DA REGIONE (al netto delle rettifiche)

Descrizione dei valori

L'importo di € 9.720.000 si riferisce al contributo da Regione FSR INDISTINTO assegnato con Decreto nr. 1190 del 22/02/2016

PERSONALE e IRAP personale dipendente

Descrizione dei valori e motivazioni dello scostamento

Il **Bilancio Territoriale** è stato elaborato procedendo alla compilazione del Modello A sulla base delle tabelle di "Rielaborazione costi BPE 2016" e nel rispetto del budget assegnato. Tuttavia, si ritiene necessario segnalare quanto segue.

I costi così rappresentati non tengono conto di alcune dinamiche contrattuali avvenute nel corso del 2015 che hanno interessato il personale transitato e che inevitabilmente hanno impattato sul livello dei costi assegnati:

R.E.S.C.R.I.B.A.

- personale assente per aspettativa non retribuita, tra cui l'aspettativa di una dirigente di struttura complessa per incarico come direttore sanitario presso altra ASST, il cui costo non è pertanto ricompreso all'interno costi assegnati;

- una risorsa con il profilo di Assistente Sanitaria che prenderà servizio nel mese di marzo, a seguito di procedura di mobilità avviata a suo tempo dall'ex Asl di Cremona, non ricompresa negli elenchi del personale transitato e quindi non rientrante nei costi assegnati.

Da ultimo si sottolineano le cessazioni, non sostituite, di personale avvenute nel corso del 2015 nell'ambito delle attività transitate all'ASST di Cremona, i cui costi, sarebbero confluiti nell'ambito del budget assegnato.

Alcune di queste cessazioni, corrispondenti a n. 5 operatori sanitari (n. 4 infermieri e n. 1 ostetrica), diversamente assegnate all'ASST di Cremona, dovranno necessariamente essere sostituite per consentire il rispetto di requisiti di accreditamento (presso il Servizio Sert di Cremona operavano due degli infermieri sopramenzionati).

LIBERA PROFESSIONE (art. 55 CCNL) + IRAP

Il valore del Bilancio Economico Preventivo 2016, è così costituito:

	Preventivo 2016
Comp. al personale per attività libero professionale (intramoenia)	€ 132.000
TOTALE	€ 132.000

Descrizione dei valori e motivazioni dello scostamento

L'importo indicato si riferisce per:

- € 12.000 all'attività di libera professione di una psicologa in servizio presso il Consultorio di Cremona;

- € 120.000 riferiti ai servizi di consulenza sanitaria in area a pagamento della Medicina Legale e del SERT.

BENI E SERVIZI (netti)

Il valore del Bilancio Economico Preventivo 2016, è così costituito:

	Preventivo 2016
Acquisti di beni sanitari e non sanitari	€ 2.696.000
Acquisto prestazioni trasporti sanitari	€ 283.000

RL S.C.R.I.B.A.

Rimborsi, assegni e contributi sanitari	€ 233.000
Consulenze, Collaborazioni, Interinale e altre prestazioni di lavoro sanitarie e socio-sanitarie (escluso indennità a personale universitario area sanitaria)	€ 167.000
Altri servizi sanitari e sociosanitari a rilevanza sanitaria (escluso assegni di studio scuola infermieri)	€ 113.000
Acquisti di servizi non sanitari	€ 358.000
Manutenzione e riparazione (ordinaria esternalizzata)	€ 100.000
Godimento di beni di terzi (esclusi i canoni di noleggio sanitari relativi a protesica	€ 69.000
Oneri diversi di gestione (escluse imposte e tasse e indennità organi aziendali)	€ 0
TOTALE	**€ 4.019.000**

Si precisa che l'importo complessivo di tale raggruppamento di costi pari a € 4.019.000 rispetto a quanto indicato nel Decreto di Assegnazione n. 1190 del 26.2.2016 per la voce "Beni e servizi" pari a € 4.108.000 presenta uno scostamento di € 89.000 riferito al costo di due medici SUMAI in precedenza indicati dalla ex ASL di Cremona nelle voci "Assistenza per medicina di base convenzionata: Medicina dei servizi" (€ 51.000 Dr. Fiorentino) e "Assistenza per medicina di base convenzionata: psicologi" (€ 38.000) per il carcere. Queste due voci di costo non sono più presenti negli schemi di bilancio della ASST e il costo dei medici SUMAI viene riepilogato nell'aggregato "Altri costi".

B.1.A) Acquisti di beni sanitari

Descrizione dei valori e motivazioni dello scostamento

Il valore indicato di € 2.644.000 è riferito a:

- € 1.825.000 costo dei farmaci ed Emoderivati in Doppio Canale relativi all'attività farmaceutica territoriale che raggruppa tutta l'erogazione diretta di farmaci (comprensivi di ossigenoterapia a lungo termine e nutrizione artificiale) a favore di pazienti domiciliari residenti nel territorio della disciolta ASL della provincia di Cremona.

- € 678.000 costo dei materiali di protesica "Maggiore" (€ 31.000) e "Minore" (€ 647.000)

B.1.B) Acquisti di beni non sanitari

Descrizione dei valori e motivazioni dello scostamento

Il valore indicato di € 52.000 è quanto attribuito alla ASST di Cremona riferito alle seguenti voci di costo:

- € 10.000 per Materiale di guardaroba, di pulizia e di convivenza in genere

- € 5.000 per Carburanti e lubrificanti

R.S.C.R.I.B.A.

- € 32.000 per Cancelleria e stampati

- € 5.000 per Altri beni non sanitari.

B.2.A) Acquisti di servizi sanitari

Il valore del Bilancio Economico Preventivo 2016, è così costituito:

	Preventivo 2016
Acquisto prestazioni trasporti sanitari	€ 283.000
Rimborsi, assegni e contributi sanitari	€ 233.000
Consulenze, Collaborazioni, Interinale e altre prestazioni di lavoro sanitarie e sociosanitarie (escluso indennità a personale universitario area sanitaria)	€ 167.000
Altri servizi sanitari e sociosanitari a rilevanza sanitaria (escluso assegni di studio scuola infermieri)	€ 113.000

Descrizione dei valori e motivazioni dello scostamento

B.2.A.10) Acquisto prestazioni trasporti sanitari

L'importo di € 283.000 è riferito ai costi per i trasporti dei pazienti dializzati.

B.2.A.13) Rimborsi, assegni e contributi sanitari

L'importo di € 233.000 è relativo a contributi/rimborsi per cure all'estero (€ 12.000) e a contributi/rimborsi per assistenza indiretta di pazienti dializzati e invalidi di guerra (€ 221.000)

B.2.A.14) Consulenze, Collaborazioni, Interinale e altre prestazioni di lavoro sanitarie

A seguito del trasferimento delle strutture Sert e Consultorio e delle attività di medicina legale e di valutazione multidimensionale sono passati alla ASST di Cremona i liberi professionisti incaricati dello svolgimento di tali funzioni (€ 167.000) e precisamente:

- n. 2 ginecologi,

- n. 3 psicologi,

- n. 1 fisioterapista,

- n. 2 medici fiscali/necroscopi,

- n. 1 medico internista.

B.2.A.15) Altri servizi sanitari e sociosanitari a rilevanza sanitaria

Tale voce comprende "Altre prestazioni per servizi sanitari da pubblico" (€ 16.000) relative all'attività di un medico Fisiatra dell'AUSL di Piacenza e "Altre prestazione per servizi socio sanitarie da terzi" (€ 97.000) relative a:

R.E.S.C.R.I.B.A.

- € 11.000 all'attività di tipizzazione midollo;

- € 50.00 all'attività svolta dai medici Commissione Patenti;

- € 30.00 all'attività svolta dai medici Commissione Invalidi;

- € 6.00 ai corsi pre-parto per il Consultorio.

B.2.B.1) Servizi non sanitari

Descrizione dei valori e motivazioni dello scostamento

Il valore indicato di € 358.000 è quanto attribuito alla ASST di Cremona riferito principalmente alle seguenti voci di costo:

- € 2.000 per "Lavanderia"

- € 126.000 per Pulizia

- € 100.000 per Mensa che tiene conto del nuovo assetto del personale

- € 33.000 per Riscaldamento

- € 38.000 per Utenze telefoniche

- € 48.000 per Utenze Elettricità

- € 3.000 per Acqua gas e combustibile.

Manutenzione e riparazione (ordinaria esternalizzata)

Descrizione dei valori e motivazioni dello scostamento

Il valore indicato di € 100.000 è quanto attribuito alla ASST di Cremona riferito principalmente alle seguenti voci di costo:

- € 35.000 spese relative a manutenzione degli immobili e loro pertinenze;

- € 32.000 spese relative a manutenzione degli impianti e macchinari;

- € 11.000 spese relative a manutenzione ordinaria esternalizzata delle attrezzature tecnico scientifiche sanitarie;

- € 22.000 spese relative ad altre manutenzioni e riparazioni.

Godimento di beni di terzi

Descrizione dei valori e motivazioni dello scostamento

Il valore indicato di € 69.000 (esclusa protesica) è quanto attribuito alla ASST di Cremona in base ai costi di contabilità analitica delle funzioni trasferite:

- € 38.000 relativi ad affitti passivi e spese condominiali di locali adibiti a Consultorio e a Guardi Medica siti in Casalmaggiore in via Porzio 6 e in via Formis 6;

RLS.C.R.I.B.A.

- € 10.000 relativi a noleggi sanitari ;

- € 21.000 relativi a noleggi non sanitari.

INTEGRATIVA E PROTESICA

Il valore del Bilancio Economico Preventivo 2016, è così costituito:

	Preventivo 2016
Servizi sanitari per assistenza integrativa e protesica	€ 1.330.000
Canoni di noleggi sanitari relativi a protesica	€ 1.283.000
TOTALE	**€ 2.613.000**

Descrizione dei valori e motivazioni dello scostamento

L'attività di protesica maggiore assicura le prestazioni previste dal DM 332/99 "Regolamento recante norme per le prestazioni di assistenza protesica erogabili nell'ambito del Servizio sanitario nazionale: modalità di erogazione e tariffe", vale a dire l'erogazione dei dispositivi riportati negli elenchi 1, 2 e 3 del nomenclatore, parte integrante del DM.

Tutta l'attività del settore viene registrata nell'applicativo regionale Assistant-RL, dal quale si estrapolano mensilmente i Flussi inviati in Regione e sino al 31/12/2015 aveva valenza sul territorio della ex ASL della Provincia di Cremona.

Per effetto della LR n. 23/2015 a partire dal 1 gennaio 2016 sono passate in capo alla ASST di Cremona le seguenti attività:

- Acquisti dispositivi di protesica maggiore;

- Gestione magazzino/manutenzione/sanificazione ausili;

- Ventiloterapia domiciliare;

Per quanto riguarda la protesica minore invece, sono passate alla ASST di Cremona le seguenti attività:

- Pannoloni : Acquisto diretto e consegna a domicilio;

- Nutrizione Enterale Domiciliare : Acquisto diretto e consegna a domicilio.

L'importo di € 1.330.000 risulta cosi suddiviso:

- € 1.034.000 relativo ad assistenza protesica non erogata tramite Farmaceutica Convenzionata (ex art. 8,c. 2, D.lgs. 502/92) c.d. protesica "Maggiore";

- € 105.000 riferiti a costi di gestione magazzino protesica "Maggiore";

- € 191.000 relativi all'acquisto di prestazioni di Assistenza Integrativa – Nutrizione Artificiale Enterale.

R.L.S.C.R.I.B.A.

Sono ricompresi inoltre nei costi di "Integrativa e protesica" i costi per i canoni di noleggio sanitari relativi alla protesica per € 1.283.000.

AMMORTAMENTI (al netto dei capitalizzati)

Descrizione dei valori e delle motivazioni dello scostamento

L'ammortamento dei fabbricati indisponibili per l'anno 2016 è pari ad € 213.000

ALTRI COSTI

Il valore indicato nel Bilancio Economico Preventivo 2016, è così costituito:

	Preventivo 2016
SUMAI	€ 89.000
Imposte e tasse (escluse Irap e Ires)	€ 5.000
TOTALE	€ 94.000

Si precisa che l'importo complessivo di tale raggruppamento di costi pari a € 94.000 rispetto a quanto indicato nel Decreto di Assegnazione n. 1190 del 26.2.2016 per la voce "Altri costi" pari a € 5.000 presenta uno scostamento di € 89.000 riferito al costo di due medici SUMAI in precedenza indicati dalla ex ASL di Cremona nelle voci "Assistenza per medicina di base convenzionata: Medicina dei servizi" (€ 51.000 Dr. Fiorentino) e "Assistenza per medicina di base convenzionata: psicologi" (€ 38.000) per il carcere. Queste due voci di costo non sono più presenti negli schemi di bilancio della ASST nella categoria "Beni e Servizi" e il costo dei medici SUMAI viene riepilogato nell'aggregato "Altri costi".

Assistenza medico specialistica convenzionata interna (SUMAI)

Descrizione dei valori e delle motivazioni dello scostamento

L'importo di € 89.000 si riferisce al costo di un medico della Medicina dei Servizi presso la Medicina Legale (€ 51.000) e di uno psicologo specialista ambulatoriale in servizio al SERT (€ 38.000) entrambi in rapporto convenzionale a tempo indeterminato.

Altri costi

Descrizione dei valori e delle motivazioni dello scostamento

IMPOSTE E TASSE (escluso IRAP e IRES)

L'importo di € 5.000 è riferito alla TARSU degli immobili trasferiti alla ASST di Cremona.

IL RESPONSABILE U.O. ECONOMICO FINANZIARIA

Dr.ssa Monica Signani

R.L.S.C.R.I.B.A.

Sistema Socio Sanitario
Regione Lombardia
ASST Cremona

NOTA INTEGRATIVA DESCRITTIVA SEZIONALE AREU

BILANCIO PREVENTIVO 2016

Azienda

AZIENDA SOCIO SANITARIA TERRITORIALE DI CREMONA

Codice azienda:

724

Regione Lombardia

Cremona, 25 febbraio 2016.

RL S.C.R.I.B.A.

Sommario

1. Criteri generali 3
2. Criteri di valutazione adottati per la redazione del BPE 2016 3
3. Ricavi 3
ASSTIR06 – ENTRATE PROPRIE 3
ASSTIR12 – ALTRI CONTRIBUTI (al netto delle rettifiche) 3
4. Costi 5
ASSTIC01 – PERSONALE e ASSTIC02 – IRAP personale dipendente 5
ASSTIC04 – BENI E SERVIZI (netti) 5
ASSTIC05 – AMMORTAMENTI (al netto dei capitalizzati) 7
ASSTIC06 – ALTRI COSTI 7

RL S.C.R.I.B.A.

1. Criteri generali

Il Bilancio Preventivo Economico 2016 Sezionale AREU è costituito dai seguenti documenti:

- bilancio e NI-118 con CEMIN118 e SKASST118 ;
- nota integrativa descrittiva Emergenza Urgenza 118
- modello A: dettaglio costi del personale AREU;

Il Bilancio Preventivo economico 2016 Sezionale AREU è stato predisposto in migliaia di euro. L'arrotondamento è stato eseguito all'unità inferiore per migliaia inferiori a 500 Euro e all'unità superiore per migliaia pari o superiori a 500 Euro.

I valori iscritti nel Bilancio Preventivo economico 2016 sezionale AREU sono stati comunicati da AREU stessa con nota prot. n. 903 del 16.2.2016 e sono stati inseriti nella colonna "Assegnazione AREU" del Decreto Presidenza – Area Finanza di Regione Lombardia n. 1190 del 22.2.2016.

Si è tenuto conto inoltre delle disposizioni di cui alla DGR n. X/4702 del 29.12.2015 "Determinazioni in ordine alla gestione del servizio socio sanitario regionale per l'esercizio 2016" (Regole 2016).

2. Criteri di valutazione adottati per la redazione del BPE 2016

Il Bilancio Preventivo economico annuale è lo strumento di programmazione finanziaria ed economica dell'azienda sanitaria. Pertanto, sulla base di quanto disposto dall'art. 25 del DLgs 118/2011, si forniscono i criteri utilizzati per la redazione del documento previsionale, in coerenza con gli atti di programmazione regionale e aziendale.

3. Ricavi

ASSTIR06 – ENTRATE PROPRIE

Entrate proprie *(escluse le voci che rientrano "Altre prestazioni sanitarie da ……")*

Descrizione dei valori e motivazioni dello scostamento

L'ammontare della voce "Entrate Proprie" indicato nel Decreto di Assegnazione è pari a € 5.000 relativo alla categoria "Concorsi, recuperi e rimborsi per attività tipiche" per recupero rimborsi INAIL relativi a personale dipendente.

ASSTIR12 – ALTRI CONTRIBUTI (al netto delle rettifiche)

Il valore al Quarto trimestre 2015 e il relativo scostamento rispetto al Bilancio Economico Preventivo AREU 2016, sono così costituiti:

R.L.S.C.R.I.B.A.

	Preconsuntivo al 31.12.2015	Preventivo 2016	Differenza
ALTRI CONTRIBUTI	€ 6.335.000	€ 6.388.000	+€ 53.000

Descrizione dei valori

Il contributo derivante dalla sottoscrizione della convenzione con l'AREU per il finanziamento dell'attività di emergenza urgenza 118, comunicato da AREU stessa con nota prot. n. 903 del 16.2.2016, è pari a € 6.388.000.

RLS.C.R.I.B.A.

4. Costi

ASSTIC01 – PERSONALE e ASSTIC02 – IRAP personale dipendente

Descrizione dei valori e motivazioni dello scostamento

Con riferimento al personale AREU-118, a seguito della attivazione della Sala operativa regionale della Pianura con sede a Pavia, a partire dalla fine del 2014 è stata chiusa la Centrale Operativa 118 di Cremona che si è trasformata in AAT (Articolazione Aziendale Territoriale) con il mantenimento del Responsabile Sanitario per il coordinamento delle attività di emergenza e urgenza del territorio della provincia di Cremona. Già nel 2015 pertanto si è ridotta conseguentemente la necessità di personale infermieristico che da 16 unità è passata a 13 con l'assorbimento, da parte dell'Azienda delle unità non più necessarie per l'attività di emergenza territoriale.

Il costo del complessivo del personale dipendente indicato nel Decreto di Assegnazione del Preventivo 2016 è pari a € 2.261.000 a cui va aggiunto l'importo di € 160.000 per IRAP.

Si sottolinea la storica difficoltà di armonizzazione delle turnistiche Areu con quelle delle Unità Operative che vedono personale dipendente operare presso AREU in sistema premiante. Tale difficoltà è oggi ulteriormente acuita dalla necessità di applicare i parametri sull'orario di lavoro previsti dal Decreto Leg.vo 66/2003. Da qui l'urgenza di un mix più equilibrato tra ore in istituzionale e in sistema premiante all'interno di modalità di reclutamento e di utilizzo del personale caratterizzate da maggiore integrazione e flessibilità.

ASSTIC04 – BENI E SERVIZI (netti)

Il valore dei costi inseriti a Bilancio Economico Preventivo sezionale AREU 2016 è così dettagliato:

	Preventivo 2016
Acquisti di beni sanitari e non sanitari	€ 102.000
Assistenza per medicina di base convenzionata: Medici 118	€ 143.000
Acquisti di servizi non sanitari	€ 100.000
Manutenzione e riparazione (ordinaria esternalizzata)	€ 21.000
TOTALE	**€ 366.000**

B.1.A) Acquisti di beni sanitari

Descrizione dei valori e motivazioni dello scostamento

I costi relativi riguardano le seguenti voci:

RL S.C.R.I.B.A.

- € 6.000 per Farmaci

- € 8.000 per "Dispositivi medici: Materiali diagnostici (materiale per apparecchiature sanitare e relativi componenti.) Cnd: Z"

- € 2.000 per "Dispositivi medici: Cnd: A - Dispositivi da somministrazione, prelievo e raccolta"

- € 9.000 per "Dispositivi medici: Cnd: Y - Supporti o ausili tecnici per persone disabili"

- € 20.000 per "Dispositivi medici: Cnd: B, G, N, Q, R, U - Presidi medico chirurgici specialistici"

- € 1.000 per "Dispositivi medici: Cnd: D, S, V - Disinfettanti, prodotti per sterilizzazione e dispositivi vari"

- € 44.000 per "Dispositivi per appar. Cardiocircolatorio Cnd: C".

B.1.B) Acquisti di beni non sanitari

Descrizione dei valori e motivazioni dello scostamento

I costi attribuiti al sezionale NI-118 di AREU riguardano:

- € 2.000 per "Cancelleria e stampati"

- € 6.000 per "Materiale di guardaroba, di pulizia e di convivenza in genere"

- € 4.000 per "Materiale per manutenzioni e riparazioni – Altro"

B.2.A) Acquisti di servizi sanitari

Descrizione dei valori e motivazioni dello scostamento

B.2.A.1) Acquisti di servizi sanitari per medicina di base

I costi relativi ai Medici convenzionati per 118 indicati nel NI-118 di AREU sono pari a € 143.000.

B.2.B.1) Servizi non sanitari

Descrizione dei valori e motivazioni dello scostamento

I costi attribuiti al sezionale NI-118 di AREU riguardano:

- € 10.000 per "Pulizia"

- € 3.000 per "Mensa"

- € 21.000 per "Riscaldamento"

- € 22.000 per "Utenze telefoniche"

- € 32.000 per "Utenze elettricità"

- € 4.000 per "Acqua, gas, combustibile"

B.2.B.3) Formazione (esternalizzata e non)

Descrizione dei valori e motivazioni dello scostamento

I costi attribuiti al sezionale NI-118 di AREU sono pari a € 7.000

B.3) Manutenzione e riparazione (ordinaria esternalizzata)

RLS C.R.I.B.A.

Descrizione dei valori e motivazioni dello scostamento

I costi attribuiti al sezionale NI-118 di AREU sono così dettagliati:

- € 20.000 per "Manutenzione e riparazione ordinaria esternalizzata per attrezzature tecnico-scientifiche sanitarie"

- € 1.000 per "Altre manutenzioni e riparazioni"

ASSTIC05 – AMMORTAMENTI (al netto dei capitalizzati)

Descrizione dei valori e delle motivazioni dello scostamento

I costi indicati nella colonna "Assegnazione AREU" del Decreto Presidenza di Regione Lombardia n. 1190 del 22.2.2016 per la voce "Ammortamenti" è pari a € 11.000 cui corrisponde un importo di sterilizzazione pari a € 1.000.

ASSTIC06 – ALTRI COSTI

Il valore dei costi inseriti a Bilancio Economico Preventivo sezionale AREU 2016 è così dettagliato:

	Preventivo 2016
Trasporti sanitari per emergenza da pubblico e da privato (118)	€ 3.585.000
IRAP relativa a collaboratori e personale assimilato a lavoro dipendente	€ 11.000
TOTALE	€ 3.596.000

Trasporti sanitari per emergenza da pubblico e da privato

Descrizione dei valori e delle motivazioni dello scostamento

Nell'anno 2016, le spese per trasporti sanitari per emergenza da pubblico e da privato (118) rendicontate nella nota integrativa 118 come dal Linee Guida Regionali sono state pari ad euro 3.585.000.

Altri costi

Descrizione dei valori e delle motivazioni dello scostamento

L'IRAP relativa a collaboratori e personale assimilato a lavoro pari € 11.000 indicata nei costi attribuiti al sezionale NI-118 di AREU è relativa al personale MET.

IL RESPONSABILE FUNZIONE ECONOMICO FINANZIARIA

Dr.ssa Monica Signani

RI.S.C.R.I.B.A.

724 – AZIENDA SOCIO-SANITARIA TERRITORIALE DI CREMONA

RELAZIONE DEL DIRETTORE GENERALE

BILANCIO PREVENTIVO 2016

Denominazione Azienda Sanitaria

AZIENDA SOCIO SANITARIA TERRITORIALE DI CREMONA

Codice azienda:

724

Regione Lombardia

Cremona, 25 febbraio 2016.

RL S.C.R.I.B.A.

724 – AZIENDA SOCIO-SANITARIA TERRITORIALE DI CREMONA

Sommario

1. Generalità sull'organizzazione dell'Azienda 3

2. Generalità sulla struttura e sull'organizzazione dei servizi 6

2.1 Assistenza ospedaliera 6

2.2 Ricerca (solo per gli IRCCS) 7

2.3 Territoriale (solo per ASST) 7

3 Gestione organizzativa e strategica dell'esercizio 7

4 Il sistema degli acquisti – area contratti 13

5 La gestione economico-finanziaria dell'Azienda 14

6 Il bilancio dell'anno 2016 18

RL S.C.R.I.B.A.

ASST Cremona
Relazione del Direttore Generale

La presente relazione del Direttore Generale, che correda il bilancio di previsione 2016 è stata redatta facendo riferimento alle disposizioni del D.Lgs. 118/11, ovvero facendo riferimento al Codice Civile e ai Principi Contabili Nazionali (OIC), fatto salvo quanto differentemente previsto dallo stesso D.Lgs. 118/11.

La presente relazione, in particolare, contiene tutte le informazioni minimali richieste dal D.Lgs. 118/2011. Fornisce inoltre tutte le informazioni supplementari, anche se non specificamente richieste da disposizioni di legge, ritenute necessarie a dare una rappresentazione esaustiva della gestione sanitaria ed economico-finanziaria dell'esercizio 2016, evidenziando i collegamenti con gli atti di programmazione regionale e aziendale.

1. Generalità sull'organizzazione dell'Azienda

Denominazione e costituzione dell'Azienda, mission, struttura/modello organizzativo nelle more dell'adozione del POAS

Per le ASST specificare le ex ASL ed ex AO di origine alla luce del nuovo modello di gestione socio sanitario LR 23/2015

L'Azienda Socio Sanitaria Territoriale di Cremona è stata costituita a decorrere dall'1.1.2016 con Deliberazione di Giunta della Regione Lombardia n. X/4494 del 10.12.2015 "Costituzione dell'Azienda Socio Sanitaria Territoriale (ASST) di Cremona" a cui ha fatto seguito il Decreto Direzione Generale Welfare della Regione Lombardia n. 11964 del 31.12.2015 di "Attuazione L.R. 23/2015: Azienda Socio Sanitaria Territoriale (ASST) di Cremona – Trasferimento del personale, dei beni immobili e mobili e delle posizioni attive e passive già in capo alle ex ASL/AO".

L'Azienda Socio Sanitaria Territoriale di Cremona è costituita dai 2 presidi ospedalieri (Presidio Ospedaliero di Oglio Po - Presidio Ospedaliero di Cremona) già parte della ex Azienda Ospedaliera di Cremona, dai servizi socio-sanitarie provenienti dagli ambiti territoriali della ex ASL di Cremona.

Si rimane in attesa di indicazioni regionali, come comunicato attraverso nota protocollo aziendale n. 3629 dell'8.2.2016, in merito alla definizione del trasferimento all'ASST di Cremona della struttura del Polo Sanitario "Nuovo Robbiani" di Soresina sita nell'ambito territoriale di Soresina (in precedenza gestito dalla ex AO di Crema) e gestita mediante una "sperimentazione gestionale".

L'Azienda persegue i fini istituzionali di tutela e promozione della salute degli individui e della collettività mediante prestazioni sanitarie, valutate scientificamente appropriate, attenendosi ai principi dell'efficacia, della qualità, dell'efficienza e dell'economicità, nel campo della diagnosi, del trattamento e della riabilitazione.

R.L.S.R.I.B.A.

L'organizzazione e le attività aziendali devono quindi garantire l'erogazione delle prestazioni essenziali ed appropriate previste dagli atti di programmazione, lo sviluppo del sistema qualità dell'Azienda Socio Sanitaria, la massima accessibilità e la libertà di scelta per la persona, l'equità delle prestazioni, l'ottimizzazione delle risorse, l'integrazione ed il raccordo istituzionale con gli enti locali e con le organizzazioni sanitarie e del volontariato.

Il sistema organizzativo è basato sui seguenti valori:

- orientamento al rispetto della persona e alla collaborazione interna ed esterna degli operatori a tutti i livelli, inteso come rispetto dei bisogni e dei diritti della persona, sviluppando sistemi di ascolto e di monitoraggio della soddisfazione, e come promozione di un clima organizzativo improntato all'integrazione delle competenze, alla facilitazione del lavoro di gruppo, allo sviluppo di reti di collaborazione anche con soggetti esterni all'Azienda per offrire servizi integrati con quelli di altre strutture sanitarie e sociali della provincia, alla partecipazione alle politiche dell'ATS;
- orientamento alla qualità, intesa come capacità dell'Azienda di promuovere e sviluppare qualità globale, quindi orientata alla persona e alle prestazioni erogate, alle relazioni interne, alla struttura e alle tecnologie;
- orientamento all'innovazione scientifica in tutti i campi di propria competenza, intesa come promozione di tutte le forme di coordinamento e integrazione con il mondo della ricerca clinico-sanitaria;
- orientamento alla valutazione dei risultati, intesa come feed-back sull'attività dell'Azienda, delle articolazioni organizzative e dei singoli;
- orientamento alla crescita professionale di tutti i collaboratori, intesa come capacità dell'Azienda di fornire a tutti gli operatori l'opportunità di approfondire le proprie conoscenze e sviluppare appieno le proprie potenzialità;
- orientamento a tradurre in risultati concreti la programmazione regionale e locale, intesa quale collegamento stabile e costruttivo con la regione e con l'ATS;
- orientamento alla ricerca di una costante integrazione dei servizi, intesa a fornire alla persona una prestazione che veda l'apporto positivo e coordinato nel tempo e nello spazio di tutte le articolazione dell'Azienda;
- orientamento alla trasparenza dell'azione, intesa come l'individuazione per ciascuna decisione dei criteri di riferimento e dei risultati attesi.

Per realizzare tale sistema organizzativo l'Azienda si avvale di una struttura organizzativa e di sistemi di gestione improntati alla flessibilità, valorizzando le competenze presenti a tutti i livelli di responsabilità, definendo risultati attesi e contribuendo in ogni modo a generare un clima aziendale positivo.

Il modello organizzativo attuale, nelle more dell'adozione del POAS, discende dalla applicazione del Piano di Organizzazione Aziendale 2013-2014 approvato con DGR n. 4786 del 30.1.2013 e con DGR n. 2417 del 26.9.2014 ed è rappresentato nello schema seguente:

R.L.S.C.R.I.B.A.

724 – AZIENDA SOCIO-SANITARIA TERRITORIALE DI CREMONA

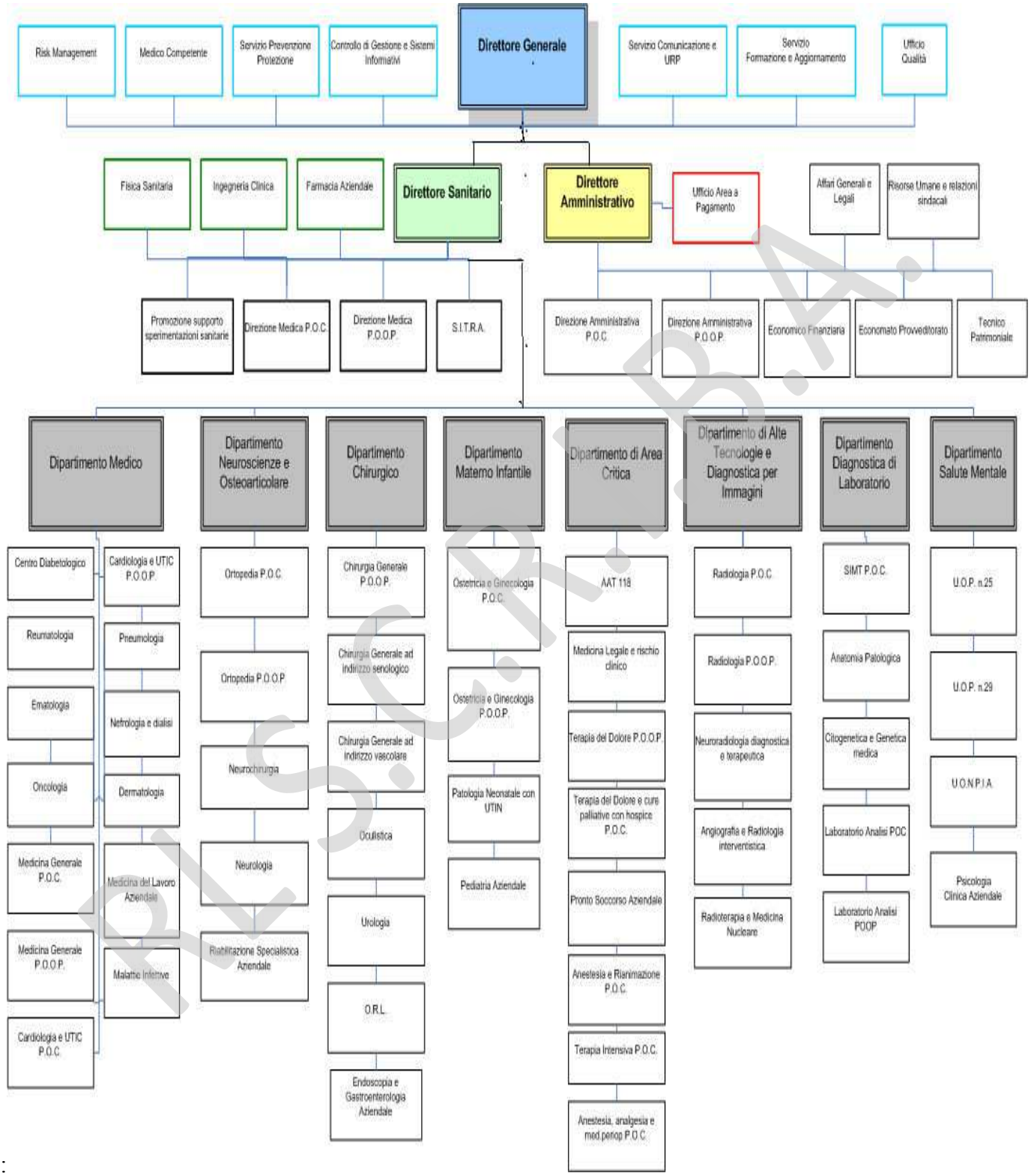

RI.S.C.R.I.B.A.

2. Generalità sulla struttura e sull'organizzazione dei servizi

Situazione territoriale e demografica

La provincia di Cremona ha una superficie di Kmq 1.770 con una densità di 205 abitanti/kmq, e comprende 115 Comuni per un bacino di utenza (popolazione residente) al 31.12.2013 pari a 362.141 unità, di cui 184.684 femmine (51,0%) e 177.467 maschi (49,0%).

Tra gli indici demografici, di particolare interesse è l'indice di vecchiaia (rapporto percentuale tra la popolazione con 65 anni e oltre e quella con meno di 15 anni) che nella provincia di Cremona registra, insieme alla provincia di Pavia, i valori più alti a livello regionale.

L'analisi dei dati di mortalità mostra, come negli anni passati, un quadro della mortalità in linea con quello dei paesi industrializzati. La maggior parte dei decessi è dovuta principalmente a malattie cardiovascolari e/o tumori.

.

Rispetto all'andamento della mortalità nel tempo, si registra un progressivo decremento della mortalità generale e per i più importanti gruppi di cause, sostanzialmente omogeneo nei tre distretti. Fanno eccezione la mortalità per malattie del sistema nervoso - che registra un incremento in tutti i distretti - e per disturbi psichici.

Come atteso, anche a causa dell'invecchiamento della popolazione, la prevalenza di patologie croniche è in lieve ma costante aumento. Tale tendenza è uniforme per i principali gruppi di patologia, ma più marcato per le malattie endocrine e metaboliche.

Come già evidenziato dai dati di mortalità, la provincia di Cremona è caratterizzata da una rilevante presenza di tumori, che rappresentano una delle priorità di salute pubblica del territorio, con un eccesso di incidenza nel cremonese rispetto al Nord e al resto d'Italia per tutte le sedi, ed in particolare:

- per i maschi: apparato gastroenterico (es. stomaco, fegato, pancreas), prostata, rene;
- per le femmine: mammella, polmone, stomaco, pancreas, rene.

2.1 Assistenza ospedaliera

L'Azienda Socio Sanitaria Territoriale di Cremona opera mediante 2 presidi (Presidio Ospedaliero di Oglio Po - Presidio Ospedaliero di Cremona).

I posti letto attivi sono pari a 705 unità.

Presidio	Posti Letto Ordinari	Posti Letto Day Hospital
P.O. Oglio Po	167	8
P.O. Cremona	485	45
Totale	652	53

R.L. S.C.R.I.B.A.

2.2 Territoriale

Indicare il numero delle strutture interamente o parzialmente dedicate al territoriale e le relative attività

L'Azienda Socio Sanitaria Territoriale di Cremona (ASST di Cremona) ha acquisito dalla ex ASL della Provincia di Cremona (ora ATS Val Padana) le seguenti strutture:

- Sert (erogazione) (2 sedi): si occupa prevalentemente della presa in carico di utenti con problemi di tossicodipendenza, alcoldipendenza, gioco d'azzardo e tabagismo. Effettua consulenze per le persone inviate dalla CMLP (protocollo CMLP – NOA per persone segnalate per guida in stato di ebbrezza) e programmi riabilitativi per le persone segnalate dalla Prefettura per infrazione art. 75 e 121 di cui al DPR 309/90. Il Sert di Cremona si occupa anche dei detenuti tossico/alcol dipendenti.
- Consultori (3 sedi): il modello consultoriale operativo realizzato è quello del Consultorio Familiare Integrato (CFI) con focus centrale sulla famiglia; si rivolge pertanto a persone singole, coppie e nuclei familiari in tutte le fasi esistenziali del ciclo di vita - gravidanza, maternità, età evolutiva, adolescenza, adultità, nonché in condizioni di disabilità ed età anziana, costituendo un'importante risorsa di sostegno.
  Gli interventi consultoriali afferiscono complessivamente a due macro-aree, quella sanitaria e quella psico-socio-educativa, che si integrano nell'elaborazione del progetto d'intervento individualizzato. In ambito sanitario le principali attività erogate riguardano la gravidanza e la preparazione alla nascita, il post-partum, la prevenzione ginecologica ed oncologica (screening), la contraccezione, la menopausa e adempimenti previsti dalla Legge n.194/1978 (IVG). L'ambito psico-socio-educativo abbraccia generalmente il sostegno individuale, familiare e di coppia, nonché aree più specifiche quali la tutela sociale della maternità, (Bandi Famiglia e Misure a sostegno delle famiglie fragili), l'area giovani ed adolescenti con lo Spazioxgiovani dedicato, lo Sportello Disabili, le adozioni, la Tutela Minori.

Sono state inoltre acquisite le seguenti attività:

- protesica maggiore e minore,
- gestione trasporti dializzati,
- attività del servizio di Medicina Legale (di polizia mortuaria, visite fiscali, commissioni medico legali, rilascio di certificazioni medico legali e abilitazioni),
- farmaceutica: file F ex tipologia 13,
- attività distrettuali di cura del paziente (pazienti con patologie rare, tipizzazione midollo),
- valutazione multidimensionale,
- ADI diretta al netto del costo del personale dipendente.

2.3 Emergenza Urgenza (118)

Con riferimento ad AREU-118, a seguito della attivazione della Sala operativa regionale della Pianura con sede a Pavia, a partire dalla fine del 2014 è stata chiusa la Centrale Operativa 118 di Cremona che si è trasformata in AAT (Articolazione Aziendale Territoriale) con il mantenimento del Responsabile Sanitario per il coordinamento delle attività di emergenza e urgenza del territorio della provincia di Cremona. Già

R.E.S.C.R.I.B.A.

nel 2015 pertanto si è ridotta conseguentemente la necessità di personale infermieristico che da 16 unità è passata a 13 con l'assorbimento, da parte dell'Azienda delle unità non più necessarie per l'attività di emergenza territoriale. Si prevede nel corso del 2016 il completamento dell'integrazione professionale/organizzativa 118/Pronto soccorso.

3 Gestione organizzativa e strategica dell'esercizio

Relativamente all'esercizio in questione, sintetizzare, per singola area, le azioni previste quali nuove implementazioni o completamento di quelle iniziate in anni precedenti.

Azioni strutturali:

Nel 2016 si intendono realizzare presso il Presidio Ospedaliero di Cremona, con la finalità di ottimizzare i percorsi garantendo superfici adeguate alle esigenze delle Unità Operative coinvolte e conseguentemente rendere più efficiente l'attività, i seguenti trasferimenti:

— collocazione provvisoria del servizio di Dermatologia dal 4° piano corpo A al piano Terra corpo M e successivo trasferimento definitivo dal piano Terra corpo M al piano 1° corpo M, negli ambienti che verranno lasciati liberi dopo il trasferimento dal servizio di Senologia;

— collocazione delle attività ambulatoriali di Urologia dal 5° paino corpo C al piano rialzato del corpo M, piano al quale sono presenti, nel corpo C, le degenze dell'Urologia stessa, in modo da conseguire la complanarità delle attività sanitarie in oggetto;

— collocazione dell'ambulatorio di Otorino (amb. Pronto Soccorso) e del servizio di Dietetica, attualmente ubicati al 5° piano del corpo A, rispettivamente al 5° piano del corpo C, in adiacenza ai restanti ambulatori del servizio di Otorino, e al piano Terra del corpo M negli ambineti che saranno lasciati liberi dopo lo spostamento del servizio di Dermatologia in sede definitiva;

— riqualificazione e ampliamento delle superfici dell'U.O. di Breast Unit con ridistribuzione degli spazi al 4° piano corpi A-B-E ristrutturazione del braccetto del corpo E con realizzazione di nuova sala chemioterapia e degenze Day Hospital;

— trasferimento del SITRA dall'attuale sede provvisoria al piano Rialzato del padiglione 8 Infettivi al 7° piano corpi D e C a seguito del completamento della ristrutturazione del corpo D nell'ambito dei lavori "Adeguamento alla normativa antincendio e completamento revisione servizi igienici III° Lotto.

Sono stati predisposti e trasmessi alla Direzione Generale Welfare di Regione Lombardia richieste di finanziamento relativi a importanti progetti di edilizia sanitaria con riferimento al Presidio Ospedaliero di Cremona, in particolare l'intervento finalizzato al completamento dell'adeguamento alla normativa antincendio e ai requisiti di accreditamento comprendente la ristrutturazione di corpi di fabbrica del Presidio Ospedaliero Cremonese per la razionalizzazione/riorganizzazione degli spazi.

L'adeguamento alla normativa antincendio del Presidio Ospedaliero Cremonese si prefigge di conseguire l'obiettivo di una struttura ospedaliera sicura in materia di prevenzione del rischio incendio, di rispondenza ed adeguatezza dei percorsi di evacuazione, di sicurezza elettrica, di messa a norma degli impianti tecnici ospedalieri, di confort per degenti e utenti.

L'adeguamento impiantistico strutturale/tecnologico, sarà finalizzato anche in coerenza a quanto prevede il

RLSCRIBA.

DM 70/2015, ad una riorganizzazione/rimodulazione delle destinazioni d'uso di aree di degenza nell'ottica dell'appropriatezza e dell'efficacia delle cure che comprende le aree facenti capo alle aree ospedaliere ex art. 8 dello stesso DM: area cardiovascolare, area oncologica, area pediatrica e nell'ambito della Rete delle Medicine Specialistiche.

Azioni organizzative:

La nuova Direzione Strategica della ASST di Cremona ha presentato e approvato nella seduta del Collegio di Direzione del 1 Febbraio 2016 le linee di indirizzo strategiche e operative per il 2016 che intervengono su tre livelli differenti:

1) Azioni di efficienza interna che mirano a razionalizzare l'utilizzo delle risorse interne aziendali, con particolare riferimento alla gestione delle sale operatorie, alla gestione dei posti letto e alla riorganizzazione delle attività ambulatoriali in ottica di miglioramento dell'accessibilità alle prestazioni. Contestualmente, è stato avviato il processo di revisione organizzativa interna alle Strutture amministrative nell'ottica gestionale. Tra queste presentano particolare interesse:
   - Sviluppo area cerebrovascolare
   - Sviluppo del percorso oncologico nell'ASST di Cremona (centro oncologico)
   - Riorganizzazione Percorsi Chirurgici
   - Sviluppo del Bed Management (Degenze Ordinarie, Week Surgery e Day Surgery)

2) Azioni che puntano al miglioramento del percorso clinico-assistenziale del paziente, in particolare in ottica di integrazione tra ospedale e territorio (integrazione con gli MMG e PLS) e nella omogeneizzazione dei percorsi di cura nella rete aziendale e quindi nei diversi Presidi Aziendali (Cremona e Casalmaggiore). Tra queste presentano particolare interesse:
   - Integrazione Socio-Sanitaria, secondo le indicazioni contenute nella Legge 23/2015
   - Sviluppo di percorsi clinico-assistenziali con i MMG e i Pediatri di Libera Scelta
   - Riorganizzazione rete di offerta ambulatoriale negli ambiti territoriali della ASST di Cremona
   - Rilancio del Presidio Ospedaliero Oglio Po nelle seguenti specialità: area Materno Infantile, Ortopedia, Chirurgia Generale, Breast Unit, Oncologia

3) Azioni che mirano a consolidare e sviluppare alleanze all'interno della nuova ATS Valpadana nell'ottica di valorizzazione dei professionisti, miglioramento/estensione dell'offerta delle singole Aziende, allargamento dei bacini territoriali al fine di permettere la sostenibilità delle eccellenze presenti nelle singole ASST, anche in riferimento al DM n.70/2015, sviluppando sinergie ed economie di scala. Tra queste presentano particolare interesse:
   - il consolidamento della macro-area Cremona-Mantova che vede la ASST di Cremona sede di "Centro di lavorazione/validazione (CLV) di sangue ed emocomponenti" conseguente alla riorganizzazione delle attività trasfusionali secondo il progetto di AREU;
   - la messa a regime del progetto sperimentale "la gestione delle patologie neurochirurgiche nel territorio mantovano (sperimentazione inter-aziendale AO Mantova e Cremona), approvato con DGR n. X/3767 del 3.7.2015. Il progetto sperimentale della durata di due anni prevede la gestione delle Emergenze e Urgenze Neurochirurgiche nella Provincia di Mantova (obiettivo

R.L.S.C.R.I.B.A.

qualità clinica), nonché il recupero della mobilità passiva verso strutture extraregionali (obiettivo efficienza del sistema).

- Lo sviluppo di collaborazioni inter-aziendali tra la ASST di Cremona e Mantova attraverso :
  - convenzioni per prestazioni specialistiche ambulatoriali (Allergologia, Gastroenterologia, Cardiochirurgia, Chirurgia Toracica);
  - lo sviluppo di attività interventistica (Cardiologia interventistica, Chirurgia toracica, Chirurgia maxillo facciale)
  - l'integrazione della rete dei Dipartimenti materno infantili e dei percorsi nascita
  - l'integrazione nella gestione della Psichiatria e Neuropsichiatria nell'area casalasco/viadanese
  - lo studio di nuovi assetti organizzativi delle strutture complesse in ottica inter-aziendale nelle aree servizi e di alta specializzazione (Anatomia patologica, Ematologia, Radioterapia, Neuroradiologia).

Ammodernamento delle tecnologie

Con DGR n.X/4189 del 16.10.2015 è stato approvato il finanziamento per complessivi € 1.582.890,34 allocato per € 671.000 per l'implementazione del parco tecnologico ritenuto obsoleto e non più oggetto di possibile manutenzione. Nel 2016 si procederà, pertanto, all'attuazione degli stessi nonché a concludere quanto ancora è da acquisire con altri finanziamenti regionali assegnati nell'anno 2015, come specificato nella relazione illustrativa allegata al piano degli investimenti.

E' indispensabile tuttavia far presente la necessità di sostituire l'apparecchiatura RM Siemens Symphony installata presso il Servizio di Radiologia del Presidio Ospedaliero di Cremona nel 2002, il cui uso ora è ristretto alla sola esecuzione di esami del rachide. Infatti non sono ritenute più diagnosticamente accettabili le indagini del sistema nervoso centrale, oggi già limitate a quelle non particolarmente complesse. A tale scopo si procederà a breve ad inoltrare apposita richiesta di finanziamento e autorizzazione alla sostituzione.

Appropriatezza delle prestazioni

Nel corso del 2015 è stata portata avanti ed estesa l'attività di rivalutazione delle modalità operative con le quali viene erogata l'attività di ricovero in particolare a degenza diurna in modo da favorirne il passaggio in ambulatoriale, ampliando quella chirurgica a bassa intensità e incrementando l'attività erogata in MAC, a partire dalla produzione 2014 sia per il Presidio Oglio Po che per il Presidio di Cremona; sulla base delle indicazioni provenienti dai verbali degli incontri periodici del Gruppo Regionale per la Qualità e Appropriatezza delle prestazioni sanitarie sono state date le opportune indicazioni alle U.U.O.O. affinché nel corso del 2016 si persegua nell'obbiettivo di una riduzione dei ricoveri ordinari a favore dei DH e dove possibile delle attività ambulatoriali complesse sia chirurgiche che mediche. Si è avviato un percorso di razionalizzazione dell'assorbimento delle risorse connesse all'utilizzo delle sale operatorie attraverso una ottimizzazione della programmazione delle attività di sala e del personale dedicato all'assistenza ampliando anche all'area medica, dopo quella chirurgica effettuata nel 2014, il concetto di suddivisione in settori a diversa intensità assistenziale. Nello specifico la creazione di aree a bassa intensità assistenziale consentirà nel 2016 una maggiore appropriatezza di trattamento delle patologie caratterizzate da bassa intensità di cura, finora trattate nell'ambito del ricovero ordinario in reparti ospedalieri classicamente intesi senza differenziazione di intensità. A regime, entro presumibilmente la fine del 2016, tali riconfigurazioni dei processi di cura consentiranno, tra l'altro, la razionalizzazione dei costi di lungo periodo con attenzione anche ai processi minimi di gestione.

B.U.R.L.

L'azienda prosegue l'ottimizzazione dei processi di cura e la razionalizzazione dei setting assistenziali avviati con i progetti nel 2015 attraverso:

- il progetto "Attività Chirurgica in Mono-operatore";
- sviluppo Week Surgery
- saturazione spazi operatori
- estensione del modello per intensità di cura

Si prosegue l'intervento di verifica delle azioni intraprese per migliorare l'appropriatezza delle prestazioni diagnostiche per pazienti ricoverati con benefici sia in termini di qualità delle cure che di risparmi sui contratti attivi per la fornitura di beni e servizi connessi per Laboratorio e Radiodiagnostica. Si è, inoltre, attivato il medesimo monitoraggio relativamente alle prestazioni erogate dalla U.O. di Endoscopia Digestiva.

Al riguardo, si rammenta che alla luce del sistema di regole in vigore in Regione Lombardia e secondo la metodologia che si è consolidata negli ultimi anni per la verifica di congruenza in sinergia con l'ex ASL di Cremona, si è proceduto di default alla valutazione dell'appropriatezza di un'ampia selezione di cartelle cliniche afferenti ai 108 DRG a rischio inappropriatezza di erogazione in regime di ricovero ordinario di cui al Patto per la Salute 2010 – 2012. Si rappresenta che per l'anno 2015 il valore soglia del 22% nel rapporto tra ricoveri ordinari afferenti a tali DGR rispetto ai ricoveri afferenti ai restanti DGR non solo non è stato superato, attestandosi al 14.96%, ma ha visto in entrambi gli ospedali aziendali un ulteriore decremento modesto a Cremona da 16,25% al 16,19% più significativo all'Oglio Po dal 10,63% al 9,26%.
Per il 2016 la ASST prosegue sulla stessa linea.
Nel corso del 2016 si estenderà il controllo dell'appropriatezza specifica oltre a quella generica sopra descritta sulla base del PNE e del Progetto regionale delle Performance che fin ora era stato limitato a quanto previsto dagli Obbiettivi di Mandato della Direzione Generale.

Qualità e sicurezza delle cure – risk management

In ottemperanza alla Circolare Regionale prot. G1.2015.0022753 del 31.12.2015 "Linee guida attività di Risk Management - Anno 2016", l'Azienda Socio-Sanitaria Territoriale di Cremona contestualizzerà, monitorandoli, protocolli specifici inerenti il rischio in ostetricia e ginecologia, il rischio sepsi ed infezioni correlate all'assistenza nonchè il rischio connesso ai farmaci antiblastici e realizzerà due progetti operativi specifici sulle Raccomandazioni Ministeriali in materia di rischio clinico.
Le azioni che verranno poste in essere nel 2016 saranno contemplate nel Piano Annuale di Risk Management, da approvarsi entro la scadenza del 31 marzo 2016.
I monitoraggi e gli indicatori del Piano Annuale di Risk Management si integreranno con il sistema PIMO.
Da sottolineare l'attività che l'Azienda ha messo in campo da quando si trova a gestire un contratto di assicurazione RCT che prevede, oltre al pagamento del premio assicurativo, una SIR di € 250.000,00 per sinistro. In particolare la gestione diretta delle richieste di risarcimento, con esclusivo utilizzo di personale interno dell'Azienda, porta a definire in tempi più rapidi le controversie con la ipotetica possibilità di riduzione dei pagamenti conseguenti.

Da aggiungere infine che sono stati istituiti raggruppamenti interaziendali composti da legali e medici legali, con l'obiettivo di rendere coerente ed efficiente il processo di gestione del contenzioso.

R.L.S.R.U.B.A.

Sistema informativo socio sanitario

Una delle componenti principali del Sistema Informativo Socio Sanitario (SISS) è l'integrazione del Sistema Informativo Aziendale (SIA) con il Progetto Regionale CRS-SISS, l'Azienda è quindi impegnata nel consolidare quanto avviato negli anni precedenti, oltre che nella realizzazione di quanto sarà previsto nel "Piano Annuale 2016".
In particolare l'Azienda è coinvolta:

- nella seconda fase di integrazione degli applicativi aziendali che trattano prestazioni ambulatoriali alle componenti di gestione della NRE e di comunicazione con il Sistema Informativo Regionale della Ricetta Elettronica; entro giugno 2016 adeguerà tali integrazioni al nuovo tracciato MEF;
- nel miglioramento dei processi di accoglienza, procedendo al perfezionamento del passaggio al servizio GP++ al quale il proprio applicativo è già integrato e attuando un percorso semplificato e decentrato di prenotazione delle prestazioni ambulatoriali.

Sempre nell'ambito del progetto CRS-SISS si prevede di estendere la diffusione dei servizi di refertazione e pubblicazione dei Documenti Clinici Elettronici ad aree aziendali non ancora coinvolte. Questa attività prevede anche la revisione di alcune componenti applicative (gestione referto ambulatoriale, gestione lettera di dimissione) per rendere i prodotti utilizzati più efficienti e adeguati alle esigenze dei medici refertanti.
Ulteriori elementi di sviluppo dell'area oggetto di analisi sono i seguenti:

- completa dematerializzazione del ciclo passivo e completamento dell'attivazione della fatturazione elettronica
- nuovo applicativo di Pronto Soccorso, OBI e Medicina d'Urgenza. Il progetto prevede anche l'implementazione di alcune funzionalità ADT (anamnesi, esame obiettivo, integrazione order entry)
- integrazione procedura di gestione Laboratori POC e POOP. Attualmente i due laboratori non condividono la base dati e le configurazioni degli esami. Il progetto prevede una sola base dati aziendale e configurazioni comuni
- estensione all'Azienda della procedura di gestione informatizzata dei turni del personale del comparto sanitario, anche alla luce della necessità di garantire l'aderenza alla normativa in tema di riposi e consentire una gestione proattiva delle risorse umane.

Nell'ambito dell'infrastruttura tecnologica di supporto, con riferimento al servizio di Fleet Management di Regione Lombardia, si continua nel progetto di deploy del dominio, anche in funzione propedeutica alla diffusione delle nuove versioni della PDL SISS.

L'Azienda ha aderito alla "Iniziativa di Razionalizzazione del Data Center delle Aziende Sanitarie", promossa da Regione Lombardia, che si inserisce nel più ampio contesto del "Piano regionale per la razionalizzazione ed il consolidamento del Data Center della pubblica amministrazione". In tale contesto l'Azienda di Cremona sta affrontando la fase di moving presso il Data Center Regionale che si prevede possa essere completata entro l'anno in corso.
A tale riguardo, si sottolinea, inoltre, la necessità di revisione dell'infrastruttura LAN; progetto abilitante alla realizzazione del Data Center Regionale.
Per quanto concerne invece l'attuazione della Legge 23/2015 si riportano di seguito i principali interventi

RL S.C.R.I.B.A.

attivati, che comportano evidentemente extra-costi rispetto alla normale conduzione del sistema informativo aziendale e che verranno consolidati nel corso dell'anno, anche alla luce delle indicazioni regionali che perverranno. In particolare:
- si è provveduto ad integrare la rete ATS con la rete Ospedaliera per permettere la comunicazione fra le due aziende; tale configurazione dovrà essere implementata in ragione delle azioni future.
- si prevede che verranno acquisite al servizio di fleet management le postazioni di lavoro, oggi provvisoriamente in carico alla ATS.
- è stato integrato nel sistema aziendale il personale transitato dalla ATS alla ASST, consentendo la produzione del cedolino dal mese di gennaio, oltre che la rilevazione delle presenze attraverso la fornitura di orologi di timbratura autonomi e nuovi badge a tutto il personale acquisito. Si sta provvedendo al recupero dello storico.
- si è provveduto a rivedere il sistema a supporto dell'area contabile, con particolare riferimento all'area acquisti e contratti, oltre che per quanto concerne gli adempimenti fiscali/contabili conseguenti all'incorporazione delle aree ex-ASL.
- per consentire l'avvio del nuovo esercizio si è provveduto ad implementare l'archivio protocollo in ragione delle competenze acquisite.
- è stato registrato il nuovo dominio della Azienda secondo quanto indicato da Regione Lombardia, asst-cremona.it. La posta elettronica aziendale ed il sito sono attivi anche sul nuovo dominio.
- sono in corso di aggiornamento tutte le stampe sia amministrative (ricevute, fogli prenotazione, …) che sanitarie (referti, frontespizio cartella clinica,…);
- sono in corso le attività di analisi e adeguamento dei sistemi per la produzione dei flussi istituzionali, sia per integrare le componenti derivate dai nuovi servizi acquisiti, sia per la gestione della nuova codifica CUDES;
- in collaborazione con ATS Val Padana e con le ASST di Crema e Mantova è stata avviata la revisione delle componenti del sistema informativo aziendale relative ai domini applicativi delle ASL che in attuazione della L.R. 23/2015, sono stati ceduti alle ASST.

4 Il sistema degli acquisti – area contratti

Previsione rispetto alle regole vigenti e agli obiettivi

Attivazione nuove gare, procedure in corso

L'approvvigionamento di beni e servizi si svolge nell'ambito del sistema a rete configurato dalla legge regionale n. 24 del 5.8.2014.

In linea pertanto con le disposizioni normative vigenti (in particolare art.9 del DL 66/2014 e correlato DPCM 24/12/2015, l'iter seguito prevede i seguenti step:

- verifica dell'esistenza di convenzioni attivate da ARCA Lombardia o, in mancanza, da Consip S.p.A;
- in assenza di tali opportunità di acquisto e di diverse indicazioni da parte di ARCA, si procede alla gestione di gare aggregate all'interno del Consorzio di appartenenza;

R.L.S.C.R.I.B.A.

- in via assolutamente residuale, si procede alla stipula di contratti autonomi, previa comunicazione a Regione nelle forme previste.

La percentuale di spesa aggregata per beni e servizi su base annua, pari nel 2015 al 67,12% del totale, è in costante aumento grazie alla intensa attività posta in essere all'interno del Consorzio di riferimento e alle nuove convenzioni messe a disposizione da ARCA. Particolare attenzione sarà posta all'ulteriore incremento della percentuale di aggregazione relativa alla sola spesa per Dispositivi Medici

L'elenco delle procedure d'acquisto che coinvolgono questa azienda, in corso e in programma con orizzonte biennale, è oggetto di apposito elenco telematico di programmazione elaborato dal Consorzio di appartenenza, aggiornato a cadenza trimestrale ed inviato in Regione dal Coordinatore del Consorzio nel rispetto dei termini stabiliti. Nel 2016 sarà approvato anche il programma biennale relativo agli acquisti di beni e servizi di importo unitario stimato superiore a 1 milione di euro. La programmazione sempre più attenta e le possibilità offerte dalla aggregazione della domanda, hanno reso possibile una sensibile riduzione delle proroghe a contratti esistenti.

In linea con le regole di sistema la pubblicazione di gare relative ai particolari servizi sanitari o non sanitari (aggregate o singole che siano), viene preceduta da specifica richiesta autorizzatoria presentata all'apposita Commissione regionale; lo stesso dicasi per l'avvio di procedure di global service e/o facility management nonchè per l'acquisto delle cd "grandi apparecchiature". L'acquisto dei beni inventariabili avviene nel rispetto dei limiti e secondo le modalità definiti dagli specifici finanziamenti regionali.

Con delibera n. 272 del 14.12.2012 l'Azienda ha istituito l'Elenco telematico Fornitori Sintel e mediante tale piattaforma telematica di intermediazione vengono gestite le procedure per la scelta del contraente.

La procedure di acquisto di prodotti infungibili vengano avviate nel rispetto delle indicazioni vigenti e in linea con specifico Regolamento aziendale.

Prosegue l'impegno per la corretta e completa rilevazione dei dati di popolazione degli Osservatori Regionali e del Flusso Consumi e Contratti, ed è ormai una prassi l'utilizzo dei dati di ritorno (DWH + DM a maggiore impatto di spesa) per la verifica continua dei prezzi di acquisto e per la determinazione delle basi d'asta delle nuove gare.

5 La gestione economico-finanziaria dell'Azienda

In relazione alle azioni strutturali e strategiche delineate nei paragrafi precedenti, indicare gli impatti economici e finanziari delle stesse sul bilancio 2016, sia in termini di razionalizzazione della spesa che in termini di nuove attività. In particolare in relazione alle seguenti aree di indagine:

Gestione degli approvvigionamenti (beni e servizi)

In relazione alla voce beni e servizi, viene richiesto all'Azienda un contenimento dei costi per complessivi € 760.000 suddivisi fra farmaci e altri beni sanitari (-€ 96.000), dispositivi medici (- € 217.340), altri beni e servizi (-€ 400.520) e Consulenze, collaborazioni, interinali e comandi (-€ 45.320).

Se dal lato assegnazioni si rileva una contrazione pari a -760.000€, la ASST segnala che per l'esercizio 2016 si prevedono maggiori costi riconducibili a:

R.L.S.C.R.I.B.A.

- consolidamento lavorazione del Sangue di cui la AAST di Cremona rappresenta il centro aggregatore nella macro-area Cremona-Crema – Mantova (+550.000€ rispetto alle assegnazioni del III CET);
- contratto di servizio di supporto alla farmacia per la gestione informatizzata del farmaco (Farmaco "Monodose"), contratto pluriennale 2012-2020 per cui dal 2016 si prevedono maggiori costi pari a +650.000€ per il 2016;
- il progetto sperimentale "La gestione delle patologie neurochirurgiche nel territorio mantovano (sperimentazione inter-aziendale AO Mantova e Cremona)", approvato con DGR n. X/3767 del 3.7.2015 della durata di due anni, prevede la gestione delle Emergenze e Urgenze Neurochirurgiche nella Provincia di Mantova collegato ad un recupero della mobilità passiva. Il miglioramento della performance quali-quantitativa a favore degli utenti del territorio di Cremona e dei territori limitrofi con cui la ASST ha attivato Convezioni (Crema, Lodi, Mantova di cui sopra) ha generato un incremento del numero di pazienti trattati e conseguentemente il valore dei dispositivi medici. Si richiede in tal senso il riconoscimento del budget (lato ricavi e lato costi) riconducibile ai pazienti trattati.

Alla luce di quanto sopra, la ASST proseguirà il lavoro avviato da anni di una politica gestionale di rigore sul versante dei costi, coinvolgendo e sensibilizzando tutti gli operatori sull'utilizzo delle risorse con invito a una maggiore analisi critica delle scelte di utilizzo dei materiali che, garantendo le stesse performance qualitative comportino un minor costo.

Nelle riunioni del Collegio di Direzione si terrà in maniera sistematica monitorato l'andamento della attività di ricovero, delle prestazioni ambulatoriali e in maniera approfondita lo sviluppo dei costi di diretta responsabilità dei Direttori di Unità operativa, orientando l'attività verso prestazioni ambulatoriali complesse (BIC, MAC) e ribadendo la richiesta di operare, in relazione alla possibilità concessa dalle gare di appalto aggiudicate con Accordi quadro, la scelta discrezionale degli acquisti con la massima oculatezza.

Il piano investimenti

Anche per l'anno 2016 trovano allocazione nel Piano Investimenti esclusivamente gli interventi che godono di una copertura economica certa derivante da provvedimenti di assegnazione e/o autorizzazione regionale, secondo quanto previsto nel decreto legislativo 118/2011.
A tali requisiti rispondono gli interventi strutturali descritti al punto 3 primo capoverso, così come gli acquisti/sostituzioni di attrezzature di cui al paragrafo Ammodernamento delle tecnologie.

Il costo del personale

Il Bilancio di Previsione 2016, vede un costo complessivo del personale dipendente pari ad € 122.622.000 (comprensivo di oneri esclusa Irap), come da assegnazione regionale, comprendente i costi del personale suddivisi nei seguenti sezionali:

- **Bilancio Sanitario** relativo ai costi del personale proveniente dall'ex Azienda Istituti Ospitalieri di Cremona, al netto dei costi riferiti al sezionale dedicato "ad attività di emergenza urgenza 118 AREU" e comprendente, altresì, i costi del personale afferente al "Nuovo Robbiani" sperimentazione gestionale di Soresina;

R.L.S.C.R.I.B.A.

- **Bilancio Territoriale** relativo ai costi del personale proveniente dall'ex Asl di Cremona;
- **Bilancio Areu**, oggetto di assegnazione specifica, per il quale si è provveduto alla compilazione del "template" dedicato alla contabilizzazione dei costi stessi esposti separatamente dal Bilancio Sanitario.

Il **Bilancio Sanitario** che vede un costo complessivo del personale pari a € 115.389.000 (oneri inclusi ed esclusa irap) che comprende anche il costo di due unità di personale (€ 56.000 inclusi oneri ed esclusa irap) afferenti alla "Sperimentazione Gestionale" del Nuovo Robbiani di Soresina, rispetto alla quale questa Azienda in data 9.2.2016 aveva richiesto di rivedere l'assegnazione, mantenendo i costi del personale relativo in capo alla ASST di Crema.
Al costo così determinato si è giunti prendendo in considerazione la proiezione del personale in servizio al gennaio 2016, le dimissioni già rassegnate o note e le assunzioni ipotizzate da effettuare nel corso del 2016 a garanzia dei livelli essenziali di assistenza e per la copertura delle turnistiche nelle unità di degenza.

Il livello di costo esposto nel Bilancio Sanitario, rispetto al costo del personale dipendente rilevato in sede di IV Certificazione trimestrale risulta decurtato di complessivi € 602.000 (compresi oneri ed esclusa Irap) relativi alle voci di costo che per la loro specificità è stato chiesto di portare in riduzione rispetto ai valori del IV CET (indennità di mancato preavviso erogate nel 2015, prestazioni aggiuntive, incrementi dei fondi contrattuali).

Tale tetto così determinato, in ulteriore contrazione rispetto al 2015, rappresenta un livello di costo del personale dipendente che potrebbe impattare con criticità rispetto alla esigenza di copertura dei livelli essenziali di assistenza e alla necessità del rispetto dei parametri previsti in tema di orario di lavoro dal Decreto Legislativo n. 66/2003, pur nel contesto di azioni riorganizzative che questa Direzione ha avviato e intende avviare.

Per quanto riguarda il **personale dipendente a tempo determinato (tipologia contrattuale presente solo nel Bilancio sanitario**), il dato di costo rilevato nelle tre aree contrattuali pari a € 7.357.000, comprensivo di oneri ed esclusa IRAP, che conferma la tendenza in diminuzione già emersa in sede della IV^ certificazione trimestrale (€ 8.153.000) rispetto al dato di BPE 2015 (€ 8.489.000).

Tale dinamica è l'effetto delle politiche di stabilizzazione contenute nel Piano di Gestione delle Risorse Umane 2015, le cui procedure sono in fase di complemento, con evidente impatto positivo sui costi del personale a tempo determinato. La possibilità di mantenere entro questi livelli di costo la spesa del personale a tempo determinato dipenderà dalla possibilità di proseguire nell'attuazione delle politiche di stabilizzazione avviate.

Il **Bilancio Territoriale** è stato elaborato procedendo alla compilazione del Modello A sulla base delle tabelle di "Rielaborazione costi BPE 2016" e nel rispetto del budget assegnato. Tuttavia, si ritiene necessario segnalare quanto segue.

I costi così rappresentati non tengono conto di alcune dinamiche contrattuali avvenute nel corso del 2015 che hanno interessato il personale transitato e che inevitabilmente hanno impattato sul livello dei costi assegnati:

- personale assente per aspettativa non retribuita, tra cui l'aspettativa di una dirigente di struttura complessa per incarico come direttore sanitario presso altra ASST, il cui costo non è pertanto ricompreso all'interno costi assegnati;

R.L.S.C.R.I.B.A.

- una risorsa con il profilo di Assistente Sanitaria che prenderà servizio nel mese di marzo, a seguito di procedura di mobilità avviata a suo tempo dall'ex Asl di Cremona, non ricompresa negli elenchi del personale transitato e quindi non rientrante nei costi assegnati.

Da ultimo si sottolineano le cessazioni (5 operatori del ruolo sanitario), non sostituite, di personale avvenute nel corso del 2015 nell'ambito delle attività transitate all'ASST di Cremona, i cui costi, sarebbero confluiti nell'ambito del budget assegnato e per alcune delle quali risulta necessaria la sostituzione i relazione al rispetto dei requisiti di accreditamento (Servizio Sert di Cremona).

Si segnala che non sono comprese nell'assegnazione del Bilancio Territoriale le risorse che oggi operano, attraverso una Convenzione, nell'ambito socio-sanitario per la ASST di Cremona ma che risultano ancora in capo alla ATS Valpadana e il cui costo è ricompreso nel Bilancio della ATS stessa.

In relazione **all'Attività di Emergenza Urgenza Extraospedaliera**, si sottolinea la storica difficoltà di armonizzazione delle turnistiche Areu con quelle delle Unità Operative che vedono personale dipendente operare presso AREU in sistema premiante. Tale difficoltà è oggi ulteriormente acuita dalla necessità di applicare i parametri sull'orario di lavoro previsti dal Decreto Leg.vo 66/2003. Da qui l'urgenza di un mix più equilibrato tra ore in istituzionale e in sistema premiante all'interno di modalità di reclutamento e di utilizzo del personale caratterizzate da maggiore integrazione e flessibilità.

Per quanto riguarda i **contratti di fornitura di lavoro temporaneo** sono in corso presso l'azienda n. 36 contratti di fornitura di lavoro interinale per i seguenti profili professionali:

- n.11 cuochi/addetti alla cucina
- n.3 magazzinieri
- n.1 centralinista
- n.8 addetti ai servizi socio assistenziali
- n.7 amministrativi
- n.6 oss

Si certifica che le suddette forniture sono state attivate nel rispetto dell'art.32 del CCNL integrativo del CCNL del Personale del Comparto Sanità del 7.04.99 e delle vigenti disposizioni legislative in merito. In particolare le forniture attivate rispettano il limite percentuale previsto dal CCNL sopracitato e rispondono alla necessità di sostituire lavoratori assenti, in attesa di poter ricollocare nei relativi settori il personale che sarà interessato dai processi di esternalizzazione che l'azienda ha programmato di attuare nel corso dell'anno 2016 (servizio cucina).

Gestione della tesoreria: indicare il posizionamento al 31.12.2015 rispetto ai tempi di pagamento G3S e motivare eventuali scostamenti rispetto alla media regionale (60 giorni) anche in relazione alle situazioni in contenzioso.

In relazione ai tempi di pagamento G3S alla data del 31.12.2015 l'Azienda ha determinato un tempo medio ponderato di pagamento di 61 giorni, sostanzialmente in linea alla media regionale (60 giorni). Nella determinazione dell'indicatore non sono state tenute in considerazione le fatture in contenzioso, regolarmente contestate al fornitore.

Se si prendono in considerazione invece i tempi complessivi di pagamento riferiti sia alla gestione centralizzata che ai pagamenti diretti il tempo medio ponderato di pagamento è di 72 giorni, leggermente

R.L.S.C.R.I.B.A.

superiore alla media regionale in considerazione delle difficoltà di cassa dell'Azienda – più volte segnalate nel corso del 2014 e 2015.
Con nota prot. az. n. 30107/2015 del 17.12.2015 è stata trasmessa alla Direzione Generale Presidenza, Area finanza, U.O. Economico finanziaria la relazione della Due Diligence effettuata da KPMG, a seguito della visita dei NOCC del 3.3.2015, richiesta per certificare la metodologia seguita da questa Azienda per la ricostruzione delle causalità finanziarie che hanno determinato l'esposizione debitoria nei confronti di Regione Lombardia.

6 Il bilancio dell'anno 2016

Precisare in ordine alla redazione del bilancio preventivo d'esercizio, eventuali variazioni significative rispetto ai valori di preconsuntivo dandone specifica motivazione.

Il confronto fra i dati di preconsuntivo 2015 e di bilancio preventivo 2016 iscritti secondo la assegnazione attribuita con Decreto Presidenza di Regione Lombardia n. 1190 del 22.2.2016, mette in evidenza i seguenti scostamenti più significativi:

	Preconsuntivo al 31/12/2015	*Preventivo al 31/12/2016*	*Variazione*
	A	**B**	**(B-A)**
RICAVI			
DRG	101.067	100.772	- *295*
Funzioni non tariffate	23.645	23.557	- *88*
Ambulatoriale	44.700	45.077	*377*
Neuropsichiatria	1.539	1.235	- *304*
Screening	288	288	-
Entrate proprie	10.550	11.278	*728*
Libera professione (art. 55 CCNL)	4.424	4.513	*89*
Psichiatria	4.851	4.895	*44*
File F	23.941	24.049	*108*
Utilizzi contributi esercizi precedenti	498	-	- *498*
Altri contributi da Regione (al netto rettifiche)	8.757	18.341	*9.584*
Altri contributi (al netto rettifiche)	6.897	6.388	- *509*
Proventi finanziari e straordinari	913	-	- *913*
Prestazioni sanitarie	4.543	6.126	*1.583*
Totale Ricavi (al netto capitalizzati)	**236.613**	**246.519**	***9.906***
COSTI			
Personale	118.188	122.622	4.434
IRAP personale dipendente	7.897	8.194	297
Libera professione (art. 55 CCNL) + IRAP	3.005	3.137	132
Beni e Servizi (netti)	98.723	103.846	5.123
Ammortamenti (al netto dei capitalizzati)	4.806	3.979	- 827
Altri costi	6.587	6.799	212

R.L.S.C.R.I.B.A.

724 – AZIENDA SOCIO-SANITARIA TERRITORIALE DI CREMONA

Accantonamenti dell'esercizio	2.609	1.805	- 804
Oneri finanziari e straordinari	1.071	25	- 1.046
Integrativa e protesica	118.188	2.613	2.613
Totale Costi (al netto capitalizzati)	**242.886**	**253.020**	**10.134**
Contributo da destinare al finanziamento del PSSR, progetti obiettivo, miglioramento qualità offerta e realizzazione piani di sviluppo regionali (FSR indistinto)	6.273	6.501	*228*
Risultato economico	**-**	**-**	**-**

Con riferimento ai RICAVI:

DRG (-€ 295.000**) e PRESTAZIONI AMBULATORIALI** (+€ 377.000): si conferma il trend che vede da alcuni anni lo spostamento delle risorse dall'area dei ricoveri all'area delle prestazioni ambulatoriali.
Si richiede una rivalutazione del budget DRG alla luce della produzione rilevata nel 2015 che prevede uno sforamento delle assegnazioni pari a +1.500.000€, tenuto conto del livello di appropriatezza.

NEUROPSICHIATRIA (-€ 304.000): la riduzione tiene conto dei flussi di attività disponibili per l'anno 2015 e delle progettualità assegnate;

FARMACI FILE F E HCV (+ € 108.000): si rileva che anche per l'esercizio 2016 sono state assegnate risorse per Farmaci HCV per un importo pari a € 2.614.000;

Si riducono le voci **ALTRI CONTRIBUTI E UTILIZZI** in quanto non sono stati indicati, nel preventivo 2016, importi come da indicazioni regionali;

PROVENTI FINANZIARI E STRAORDINARI: anche in tale voce, nel preventivo 2016, non sono stati indicati importi come da indicazioni regionali;

PRESTAZIONI SANITARIE (SUB-ACUTI -288.00€): alla luce dell'implementazione della Legge 23/2015 che richiede una riorganizzazione dei processi di cura della rete ospedaliera, si richiede la riconferma del budget 2015 destinato alle attività per SUB-ACUTI (valore 692.000€).

Con riferimento ai COSTI:

PERSONALE (+4.159.000): riferito al Bilancio Territoriale, come indicato nel paragrafo "Il costo del personale";

BENI E SERVIZI (+€ 5.123.000**):** tale incremento deriva principalmente dalla somma algebrica:
- della quota di costi relativa al Bilancio Territoriale (+€ 4.108.000)
- delle maggiori risorse per i farmaci FILE F
- della quota di costa relativa al Polo Sanitario "Nuovo Robbiani" di Soresina (€ 128.000)
- delle riduzioni richieste dalla DGR 4702/2015 di costi per dispositivi medici (-€ 217.000), Farmaci e altri beni sanitari (-€ 96.000), altri beni e servizi (-€ 401.000) e Consulenze, collaborazioni, interinali (-€ 46.000) per un importo complessivo pari a € 760.000.

RL S.C.R.I.B.A.

AMMORTAMENTI: il dato 2016 tiene conto degli effetti derivanti dal ricalcolo delle aliquote di cui alla circolare congiunta Ministero Salute-MEF del 25.3.2013;

ACCANTONAMENTI DELL'ESERCIZIO: si è proceduto ad accantonare, nel 2016, gli importi relativi alla copertura diretta dei rischi (autoassicurazione) nonché la quota dell'esercizio per incrementare il fondo premio di operosità SUMAI;

ONERI FINANZIARI E STRAORDINARI: sono stati indicati nel 2016 esclusivamente gli interessi derivanti dalla stipula del contratto di mutuo aggiudicato con deliberazione n. 194 del 27.7.2010 al Banco di Brescia spa destinato al finanziamento del completamento del piano terra dell'immobile del nuovo blocco operatorio per un importo di € 25.000.

INTEGRATIVA E PROTESICA: sono state riconosciute sul Bilancio Territoriale per l'esercizio 2016 le risorse necessarie per l'attività di Protesica Maggiore previste dal DM 332/99, vale a dire l'erogazione dei dispositivi riportati negli elenchi 1, 2 e 3 del nomenclatore, parte integrante del DM.

POLO SANITARIO "NUOVO ROBBIANI" DI SORESINA
Si rimane in attesa di indicazioni regionali in merito alla definizione del trasferimento all'ASST di Cremona della struttura del Polo Sanitario "Nuovo Robbiani" di Soresina sita nell'ambito territoriale di Soresina (in precedenza gestito dalla ex AO di Crema) e gestita mediante una "sperimentazione gestionale" I costi relativi a tale trasferimento sono stati attribuiti alla ASST di Cremona, mentre restano in capo alla ex AO di Crema:

- le attività accreditate all'ex AO di Crema presenti presso il Nuovo Robbiani di Soresina collegabili alle strutture dell'ex Ospedale di Crema (Cal dialisi agganciato alla Nefrologia di Crema e Punto Prelievi agganciato al Laboratorio Analisi di Crema);
- la sperimentazione di un P.O.T., con 20 posti letto, autorizzata da Regione Lombardia in base ad una progettualità elaborata dall'AO. di Crema e la cui esecuzione è stata affidata dall'AO di Crema (fatta eccezione per la titolarità del Centro Servizi) al gestore del Nuovo Robbiani, a seguito di specifico contratto.

IL DIRETTORE GENERALE
Dr. Camillo Rossi

RL S.C.R.I.B.A.

BILANCIO SANITARIO

A.1.A) Contributi da Regione per quota Fondo Sanitario regionale

Dettaglio conto: 4.10.10.10.050.000.00.000
Contributi per obiettivi di piano sanitario nazionale (di parte corrente) (FSR indistinto)

			IMPORTI ASSEGNATI							DATI PREVENTIVO										
Descrizione dell'ente o del soggetto concedente	nr. atto di assegnazione	Destinazione dell'assegnazione	Investimenti Assegnati (€/1.000)	Beni e servizi assegnati (€/1.000)	Prestazioni MMG/PLS/MCA	Prestazioni Sanitarie	Costi Personale assegnati (€/1.000)	Altri oneri assegnati (€/1.000)	Totale assegnato (€/1.000)	Investimenti preventivo (€/1.000)	Beni e servizi assegnati (€/1.000)	Prestazioni MMG/PLS/MCA	Prestazioni Sanitarie	Costi Personale assegnati (€/1.000)	Altri oneri assegnati (€/1.000)	Importo utilizzato preventivo (€/1.000)	Accant. quote inutilizzate contributi (€/1.000)	Incassato su assegnato 2016	Credito residuo su assegnato 2016	Importo Utilizzato CE (€/1.000)
REGIONE LOMBARDIA DG SALUTE		Contributo per ATS: Progetti Psichiatria							-							-	-		-	-
REGIONE LOMBARDIA DG SALUTE		Contributo per ATS: Progetti Neuropsichitaria							-							-	-		-	-
REGIONE LOMBARDIA DG SALUTE		Contributo per ATS: Ambulatori al sabato							-							-	-		-	-
REGIONE LOMBARDIA DG SALUTE		Contributo per ATS: Progettualità CREG							-							-	-		-	-
TOTALE NOTA INTEGRATIVA -Preventivo - 2016			**0**	**0**	**0**	**0**	**0**	**0**	**0**	**0**	0	**0**	**0**	**0**	**0**	**0**	**0**	**0**	**0**	**0**

Dettaglio conto: 4.10.10.10.090.000.00.000
Altri contributi da Regione (FSR indistinto)

			IMPORTI ASSEGNATI							DATI PREVENTIVO										
Descrizione dell'ente o del soggetto concedente	nr. atto di assegnazione	Destinazione dell'assegnazione	Investimenti Assegnati (€/1.000)	Beni e servizi assegnati (€/1.000)	Prestazioni MMG/PLS/MCA	Prestazioni Sanitarie	Costi Personale assegnati (€/1.000)	Altri oneri assegnati (€/1.000)	Totale assegnato (€/1.000)	Investimenti preventivo (€/1.000)	Beni e servizi assegnati (€/1.000)	Prestazioni MMG/PLS/MCA	Prestazioni Sanitarie	Costi Personale assegnati (€/1.000)	Altri oneri assegnati (€/1.000)	Importo utilizzato preventivo (€/1.000)	Accant. quote inutilizzate contributi (€/1.000)	Incassato su assegnato 2016	Credito residuo su assegnato 2016	Importo Utilizzato CE (€/1.000)
REGIONE LOMBARDIA DG SALUTE		Contributo per ATS: Reti ODCP							-							-	-		-	-
REGIONE LOMBARDIA DG SALUTE		Contributo per ATS: Subacuti							-							-	-		-	-
REGIONE LOMBARDIA DG SALUTE		Contributo per ATS: SISS Farmaceutica							-							-	-		-	-
REGIONE LOMBARDIA DG SALUTE		Contributo per ATS: L. 210/92							-							-	-		-	-

PROPOSTA

REGIONE LOMBARDIA DG SALUTE		Contributo per ASST/IRCCS: Equiparazione finanziaria					601		601						601		601	-		601	-

RLS.C.R.I.B.A.

REGIONE LOMBARDIA DG SALUTE		Contributo per ASST/IRCCS: Sanità Penitenziaria		800					800		800					800	-		800	-
REGIONE LOMBARDIA DG SALUTE		Contributo per ASST/IRCCS: Nuovi Ospedali							-							-	-		-	-
REGIONE LOMBARDIA DG SALUTE		Contributo per ASST/IRCCS: storicizzazione anni precedenti		3.109					3.109		3.109					3.109	-		3.109	-
REGIONE LOMBARDIA DG SALUTE		Contributo per ASST/IRCCS: accantonamenti franchigie/SIR e autoassicurazione		1.751					1.751		1.751					1.751	-		1.751	1.751
REGIONE LOMBARDIA DG SALUTE		Contributo RAR (compresi oneri e Irap)					1.151		1.151					1.151		1.151	-		1.151	1.151
REGIONE LOMBARDIA DG SALUTE		Contributo rimodulazione funzioni anni pregressi		1.209					1.209		1.209					1.209	-		1.209	-
TOTALE NOTA INTEGRATIVA -Preventivo - 2016			**0**	**6.869**	**0**	**0**	**1.752**	**0**	**8.621**	**0**	**6.869**	**0**	**0**	**1.752**	**0**	**8.621**	**0**	**0**	**8.621**	**2.902**

Dettaglio conto: 4.10.10.10.095.000.00.000
Altri contributi da Regione per servizi socio-sanitari (ASSI)-(FSR indistinto)

			IMPORTI ASSEGNATI							DATI PREVENTIVO										
Descrizione dell'ente o del soggetto concedente	nr. atto di assegnazione	Destinazione dell'assegnazione	Investimenti Assegnati (€/1.000)	Beni e servizi assegnati (€/1.000)	Prestazioni MMG/PLS/MCA	Prestazioni Sanitarie	Costi Personale assegnati (€/1.000)	Altri oneri assegnati (€/1.000)	Totale assegnato (€/1.000)	Investimenti preventivo (€/1.000)	Beni e servizi assegnati (€/1.000)	Prestazioni MMG/PLS/MCA	Prestazioni Sanitarie	Costi Personale assegnati (€/1.000)	Altri oneri assegnati (€/1.000)	Importo utilizzato preventivo (€/1.000)	Accant. quote inutilizzate contributi (€/1.000)	Incassato su assegnato 2016	Credito residuo su assegnato 2016	Importo Utilizzato CE (€/1.000)

PROGETTO

									-							-	-		-	-
									-							-	-		-	-
									-							-	-		-	-
									-							-	-		-	-
									-							-	-		-	-
									-							-	-		-	-
									-							-	-		-	-
									-							-	-		-	-
									-							-	-		-	-
									-							-	-		-	-
									-							-	-		-	-
									-							-	-		-	-
									-							-	-		-	-
									-							-	-		-	-
									-							-	-		-	-
									-							-	-		-	-
									-							-	-		-	-
									-							-	-		-	-
									-							-	-		-	-
									-							-	-		-	-
									-							-	-		-	-
									-							-	-		-	-
									-							-	-		-	-
									-							-	-		-	-
									-							-	-		-	-
									-							-	-		-	-
									-							-	-		-	-
TOTALE NOTA INTEGRATIVA -Preventivo - 2016			0	0	0	0	0	0	0	0	0	0	0	0	0	0	0	0	0	0

Dettaglio conto: 4.10.10.10.210.000.00.000
Contributi da Regione (FSR vincolato)

			IMPORTI ASSEGNATI							DATI PREVENTIVO										
Descrizione dell'ente o del soggetto concedente	nr. atto di assegnazione	Destinazione dell'assegnazione	Investimenti Assegnati (€/1.000)	Beni e servizi assegnati (€/1.000)	Prestazioni MMG/PLS/MCA	Prestazioni Sanitarie	Costi Personale assegnati (€/1.000)	Altri oneri assegnati (€/1.000)	Totale assegnato (€/1.000)	Investimenti preventivo (€/1.000)	Beni e servizi assegnati (€/1.000)	Prestazioni MMG/PLS/MCA	Prestazioni Sanitarie	Costi Personale assegnati (€/1.000)	Altri oneri assegnati (€/1.000)	Importo utilizzato preventivo (€/1.000)	Accant. quote inutilizzate contributi (€/1.000)	Incassato su assegnato 2016	Credito residuo su assegnato 2016	Importo Utilizzato CE (€/1.000)
REGIONE LOMBARDIA DG SALUTE		Contributo per ASST/IRCCS: Corsi di formazione L. 135/90 AIDS							-							-	-		-	-
REGIONE LOMBARDIA DG SALUTE		Contributo per ATS: AIDS (L. 135/90) Domiciliare							-							-	-		-	-
									-							-	-		-	-
									-							-	-		-	-
									-							-	-		-	-
									-							-	-		-	-
									-							-	-		-	-
									-							-	-		-	-
									-							-	-		-	-
									-							-	-		-	-
									-							-	-		-	-
									-							-	-		-	-
									-							-	-		-	-
									-							-	-		-	-
									-							-	-		-	-
									-							-	-		-	-
									-							-	-		-	-
									-							-	-		-	-
									-							-	-		-	-
									-							-	-		-	-
									-							-	-		-	-
									-							-	-		-	-
									-							-	-		-	-
									-							-	-		-	-

									-							-	-		-	-
									-							-	-		-	-
									-							-	-		-	-
									-							-	-		-	-
									-							-	-		-	-
									-							-	-		-	-
									-							-	-		-	-
									-							-	-		-	-
									-							-	-		-	-
									-							-	-		-	-
									-							-	-		-	-
									-							-	-		-	-
									-							-	-		-	-
									-							-	-		-	-
									-							-	-		-	-
									-							-	-		-	-
									-							-	-		-	-
									-							-	-		-	-
									-							-	-		-	-
									-							-	-		-	-
									-							-	-		-	-
									-							-	-		-	-
									-							-	-		-	-
									-							-	-		-	-
									-							-	-		-	-
									-							-	-		-	-
TOTALE NOTA INTEGRATIVA -Preventivo - 2016			0	0	0	0	0	0	0	0	0	0	0	0	0	0	0	0	0	0

A.1.B) Contributi c/esercizio da enti pubblici (Extra Fondo)

Dettaglio conto: 4.10.10.20.010.010.00.000
Contributi da Regione (extra fondo) - Gettito fiscalità regionale

			IMPORTI ASSEGNATI							DATI PREVENTIVO										
Descrizione dell'ente o del soggetto concedente	nr. atto di assegnazione	Destinazione dell'assegnazione	Investimenti Assegnati (€/1.000)	Beni e servizi assegnati (€/1.000)	Prestazioni MMG/PLS/MCA	Prestazioni Sanitarie	Costi Personale assegnati (€/1.000)	Altri oneri assegnati (€/1.000)	Totale assegnato (€/1.000)	Investimenti preventivo (€/1.000)	Beni e servizi assegnati (€/1.000)	Prestazioni MMG/PLS/MCA	Prestazioni Sanitarie	Costi Personale assegnati (€/1.000)	Altri oneri assegnati (€/1.000)	Importo utilizzato preventivo (€/1.000)	Accant. quote inutilizzate contributi (€/1.000)	Incassato su assegnato 2016	Credito residuo su assegnato 2016	Importo Utilizzato CE (€/1.000)
									-							-	-		-	-
									-							-	-		-	-
									-							-	-		-	-
									-							-	-		-	-
									-							-	-		-	-
									-							-	-		-	-
									-							-	-		-	-
									-							-	-		-	-
									-							-	-		-	-
									-							-	-		-	-
									-							-	-		-	-
									-							-	-		-	-
									-							-	-		-	-
									-							-	-		-	-
									-							-	-		-	-
									-							-	-		-	-
									-							-	-		-	-
									-							-	-		-	-
									-							-	-		-	-
									-							-	-		-	-
TOTALE NOTA INTEGRATIVA -Preventivo - 2016			-	-	-	-	-	-	-	-	-	-	-	-	-	-	-	-	-	-

Dettaglio conto: 4.10.10.20.010.020.00.000
Contributi da Regione (extra fondo) - Altri contributi regionali extra fondo

			IMPORTI ASSEGNATI							DATI PREVENTIVO										
Descrizione dell'ente o del soggetto concedente	nr. atto di assegnazione	Destinazione dell'assegnazione	Investimenti Assegnati (€/1.000)	Beni e servizi assegnati (€/1.000)	Prestazioni MMG/PLS/MCA	Prestazioni Sanitarie	Costi Personale assegnati (€/1.000)	Altri oneri assegnati (€/1.000)	Totale assegnato (€/1.000)	Investimenti preventivo (€/1.000)	Beni e servizi assegnati (€/1.000)	Prestazioni MMG/PLS/MCA	Prestazioni Sanitarie	Costi Personale assegnati (€/1.000)	Altri oneri assegnati (€/1.000)	Importo utilizzato preventivo (€/1.000)	Accant. quote inutilizzate contributi (€/1.000)	Incassato su assegnato 2016	Credito residuo su assegnato 2016	Importo Utilizzato CE (€/1.000)
									-							-	-		-	-
									-							-	-		-	-
									-							-	-		-	-
									-							-	-		-	-
									-							-	-		-	-
									-							-	-		-	-
									-							-	-		-	-
									-							-	-		-	-
									-							-	-		-	-
									-							-	-		-	-
									-							-	-		-	-
									-							-	-		-	-
									-							-	-		-	-
									-							-	-		-	-
									-							-	-		-	-
									-							-	-		-	-
									-							-	-		-	-
									-							-	-		-	-
									-							-	-		-	-
									-							-	-		-	-
									-							-	-		-	-
									-							-	-		-	-
									-							-	-		-	-

									-
									-

						-	-		-	-
						-	-		-	-

RLS.C.R.I.B.A.

									-							-	-		-	-
									-							-	-		-	-
									-							-	-		-	-
									-							-	-		-	-
									-							-	-		-	-
									-							-	-		-	-
									-							-	-		-	-
									-							-	-		-	-
									-							-	-		-	-
									-							-	-		-	-
									-							-	-		-	-
									-							-	-		-	-
									-							-	-		-	-
									-							-	-		-	-
									-							-	-		-	-
									-							-	-		-	-
									-							-	-		-	-
									-							-	-		-	-
									-							-	-		-	-
									-							-	-		-	-
									-							-	-		-	-
									-							-	-		-	-
									-							-	-		-	-
									-							-	-		-	-
									-							-	-		-	-
TOTALE NOTA INTEGRATIVA -Preventivo - 2016			0	0	0	0	0	0	0	0	0	0	0	0	0	0	0	0	0	0

Dettaglio conto: 4.10.10.20.010.025.00.000

Contributi da Regione per servizi socio-sanitari (ASSI) - Altri contributi regionali extra fondo

			IMPORTI ASSEGNATI							DATI PREVENTIVO										
Descrizione dell'ente o del soggetto concedente	nr. atto di assegnazione	Destinazione dell'assegnazione	Investimenti Assegnati (€/1.000)	Beni e servizi assegnati (€/1.000)	Prestazioni MMG/PLS/MCA	Prestazioni Sanitarie	Costi Personale assegnati (€/1.000)	Altri oneri assegnati (€/1.000)	Totale assegnato (€/1.000)	Investimenti preventivo (€/1.000)	Beni e servizi assegnati (€/1.000)	Prestazioni MMG/PLS/MCA	Prestazioni Sanitarie	Costi Personale assegnati (€/1.000)	Altri oneri assegnati (€/1.000)	Importo utilizzato preventivo (€/1.000)	Accant. quote inutilizzate contributi (€/1.000)	Incassato su assegnato 2016	Credito residuo su assegnato 2016	Importo Utilizzato CE (€/1.000)
									-							-	-		-	-
									-							-	-		-	-
									-							-	-		-	-
									-							-	-		-	-
									-							-	-		-	-
									-							-	-		-	-
									-							-	-		-	-
									-							-	-		-	-
									-							-	-		-	-
									-							-	-		-	-
									-							-	-		-	-
									-							-	-		-	-
									-							-	-		-	-
									-							-	-		-	-
									-							-	-		-	-
									-							-	-		-	-
									-							-	-		-	-
									-							-	-		-	-
									-							-	-		-	-
									-							-	-		-	-
									-							-	-		-	-
									-							-	-		-	-
									-							-	-		-	-
									-							-	-		-	-
									-							-	-		-	-
									-							-	-		-	-
									-							-	-		-	-
									-							-	-		-	-
									-							-	-		-	-
									-							-	-		-	-
									-							-	-		-	-
									-							-	-		-	-
									-							-	-		-	-
									-							-	-		-	-
									-							-	-		-	-
									-							-	-		-	-
									-							-	-		-	-
									-							-	-		-	-
									-							-	-		-	-
									-							-	-		-	-
									-							-	-		-	-
									-							-	-		-	-
									-							-	-		-	-
									-							-	-		-	-
									-							-	-		-	-
									-							-	-		-	-
									-							-	-		-	-
									-							-	-		-	-
									-							-	-		-	-
									-							-	-		-	-
TOTALE NOTA INTEGRATIVA -Preventivo - 2016			0	0	0	0	0	0	0	0	0	0	0	0	0	0	0	0	0	0

Dettaglio conto: 4.10.10.20.010.030.00.000

Contributi da Regione (extra fondo) - Vincolati

IMPORTI ASSEGNATI

DATI PREVENTIVO

R.L.S.C.R.I.B.A.

Descrizione dell'ente o del soggetto concedente	nr. atto di assegnazione	Destinazione dell'assegnazione	Investimenti Assegnati (€/1.000)	Beni e servizi assegnati (€/1.000)	Prestazioni MMG/PLS/MCA	Prestazioni Sanitarie	Costi Personale assegnati (€/1.000)	Altri oneri assegnati (€/1.000)	Totale assegnato (€/1.000)	Investimenti preventivo (€/1.000)	Beni e servizi assegnati (€/1.000)	Prestazioni MMG/PLS/MCA	Prestazioni Sanitarie	Costi Personale assegnati (€/1.000)	Altri oneri assegnati (€/1.000)	Importo utilizzato preventivo (€/1.000)	Accant. quote inutilizzate contributi (€/1.000)	Incassato su assegnato 2016	Credito residuo su assegnato 2016	Importo Utilizzato CE (€/1.000)
TOTALE NOTA INTEGRATIVA -Preventivo - 2016			**0**	**0**	**0**	**0**	**0**	**0**	**0**	**0**	**0**	**0**	**0**	**0**	**0**	**0**	**0**	**0**	**0**	**0**

Dettaglio conto: 4.10.10.20.010.035.00.000
Contributi da Regione per servizi socio-sanitari (ASSI) -(extra fondo) Vincolati

			IMPORTI ASSEGNATI							DATI PREVENTIVO										
Descrizione dell'ente o del soggetto concedente	nr. atto di assegnazione	Destinazione dell'assegnazione	Investimenti Assegnati (€/1.000)	Beni e servizi assegnati (€/1.000)	Prestazioni MMG/PLS/MCA	Prestazioni Sanitarie	Costi Personale assegnati (€/1.000)	Altri oneri assegnati (€/1.000)	Totale assegnato (€/1.000)	Investimenti preventivo (€/1.000)	Beni e servizi assegnati (€/1.000)	Prestazioni MMG/PLS/MCA	Prestazioni Sanitarie	Costi Personale assegnati (€/1.000)	Altri oneri assegnati (€/1.000)	Importo utilizzato preventivo (€/1.000)	Accant. quote inutilizzate contributi (€/1.000)	Incassato su assegnato 2016	Credito residuo su assegnato 2016	Importo Utilizzato CE (€/1.000)

PROGETTO

									-
									-
									-
									-
									-
									-
									-
									-
									-
									-
									-
									-
									-
									-
									-
									-
									-
									-
									-
									-
									-
									-
									-
									-
									-
TOTALE NOTA INTEGRATIVA -Preventivo - 2016			0	0	0	0	0	0	0

						-	-		-	-
						-	-		-	-
						-	-		-	-
						-	-		-	-
						-	-		-	-
						-	-		-	-
						-	-		-	-
						-	-		-	-
						-	-		-	-
						-	-		-	-
						-	-		-	-
						-	-		-	-
						-	-		-	-
						-	-		-	-
						-	-		-	-
						-	-		-	-
						-	-		-	-
						-	-		-	-
						-	-		-	-
						-	-		-	-
						-	-		-	-
						-	-		-	-
						-	-		-	-
						-	-		-	-
						-	-		-	-
0	0	0	0	0	0	0	0	0	0	0

Dettaglio conto: 4.10.10.20.020.010.00.000
Contributi da U.E.

			IMPORTI ASSEGNATI							DATI PREVENTIVO										
Descrizione dell'ente o del soggetto concedente	nr. atto di assegnazione	Destinazione dell'assegnazione	Investimenti Assegnati (€/1.000)	Beni e servizi assegnati (€/1.000)	Prestazioni MMG/PLS/M CA	Prestazioni Sanitarie	Costi Personale assegnati (€/1.000)	Altri oneri assegnati (€/1.000)	Totale assegnato (€/1.000)	Investimenti preventivo (€/1.000)	Beni e servizi assegnati (€/1.000)	Prestazioni MMG/PLS/M CA	Prestazioni Sanitarie	Costi Personale assegnati (€/1.000)	Altri oneri assegnati (€/1.000)	Importo utilizzato preventivo (€/1.000)	Accant. quote inutilizzate contributi (€/1.000)	Incassato su assegnato 2016	Credito residuo su assegnato 2016	Importo Utilizzato CE (€/1.000)
									-							-	-		-	-
									-							-	-		-	-
									-							-	-		-	-
									-							-	-		-	-
									-							-	-		-	-
									-							-	-		-	-
									-							-	-		-	-
									-							-	-		-	-
									-							-	-		-	-
									-							-	-		-	-
									-							-	-		-	-
									-							-	-		-	-
									-							-	-		-	-
									-							-	-		-	-
									-							-	-		-	-
									-							-	-		-	-
									-							-	-		-	-
									-							-	-		-	-
									-							-	-		-	-
									-							-	-		-	-
									-							-	-		-	-
									-							-	-		-	-
									-							-	-		-	-
									-							-	-		-	-
									-							-	-		-	-
									-							-	-		-	-
									-							-	-		-	-
									-							-	-		-	-
									-							-	-		-	-
									-							-	-		-	-
									-							-	-		-	-
									-							-	-		-	-
									-							-	-		-	-
									-							-	-		-	-
									-							-	-		-	-
									-							-	-		-	-
									-							-	-		-	-
									-							-	-		-	-
									-							-	-		-	-
									-							-	-		-	-
									-							-	-		-	-
									-							-	-		-	-
									-							-	-		-	-
									-							-	-		-	-
									-							-	-		-	-
									-							-	-		-	-
									-							-	-		-	-
									-							-	-		-	-
									-							-	-		-	-
									-							-	-		-	-
TOTALE NOTA INTEGRATIVA -Preventivo - 2016			0	0	0	0	0	0	0	0	0	0	0	0	0	0	0	0	0	0

Dettaglio conto: 4.10.10.20.020.030.00.000
Contributi vincolati da enti pubblici (extra fondo) - Vincolati

			IMPORTI ASSEGNATI							DATI PREVENTIVO										
Descrizione dell'ente o del soggetto concedente	nr. atto di assegnazione	Destinazione dell'assegnazione	Investimenti Assegnati (€/1.000)	Beni e servizi assegnati (€/1.000)	Prestazioni MMG/PLS/M CA	Prestazioni Sanitarie	Costi Personale assegnati (€/1.000)	Altri oneri assegnati (€/1.000)	Totale assegnato (€/1.000)	Investimenti preventivo (€/1.000)	Beni e servizi assegnati (€/1.000)	Prestazioni MMG/PLS/M CA	Prestazioni Sanitarie	Costi Personale assegnati (€/1.000)	Altri oneri assegnati (€/1.000)	Importo utilizzato preventivo (€/1.000)	Accant. quote inutilizzate contributi (€/1.000)	Incassato su assegnato 2016	Credito residuo su assegnato 2016	Importo Utilizzato CE (€/1.000)
									-							-	-		-	-
									-							-	-		-	-
									-							-	-		-	-
									-							-	-		-	-
									-							-	-		-	-
									-							-	-		-	-
									-							-	-		-	-
									-							-	-		-	-
									-							-	-		-	-
									-							-	-		-	-
									-							-	-		-	-
									-							-	-		-	-
									-							-	-		-	-
									-							-	-		-	-
									-							-	-		-	-
									-							-	-		-	-
									-							-	-		-	-
									-							-	-		-	-
									-							-	-		-	-
									-							-	-		-	-
									-							-	-		-	-
									-							-	-		-	-

R.L.S.C.P.I.

									-
									-

						-	-		-	-
						-	-		-	-

RLS.C.R.I.B.A.

									-							-	-		-	-
									-							-	-		-	-
									-							-	-		-	-
									-							-	-		-	-
									-							-	-		-	-
									-							-	-		-	-
									-							-	-		-	-
									-							-	-		-	-
									-							-	-		-	-
									-							-	-		-	-
									-							-	-		-	-
									-							-	-		-	-
									-							-	-		-	-
									-							-	-		-	-
									-							-	-		-	-
									-							-	-		-	-
									-							-	-		-	-
									-							-	-		-	-
									-							-	-		-	-
									-							-	-		-	-
									-							-	-		-	-
									-							-	-		-	-
									-							-	-		-	-
									-							-	-		-	-
									-							-	-		-	-
									-							-	-		-	-
TOTALE NOTA INTEGRATIVA -Preventivo - 2016			0	0	0	0	0	0	0	0	0	0	0	0	0	0	0	0	0	0

Dettaglio conto: 4.10.10.20.020.035.00.000
Contributi da altri enti pubblici (extra fondo) - Altro

			IMPORTI ASSEGNATI							DATI PREVENTIVO										
Descrizione dell'ente o del soggetto concedente	nr. atto di assegnazione	Destinazione dell'assegnazione	Investimenti Assegnati (€/1.000)	Beni e servizi assegnati (€/1.000)	Prestazioni MMG/PLS/MCA	Prestazioni Sanitarie	Costi Personale assegnati (€/1.000)	Altri oneri assegnati (€/1.000)	Totale assegnato (€/1.000)	Investimenti preventivo (€/1.000)	Beni e servizi assegnati (€/1.000)	Prestazioni MMG/PLS/MCA	Prestazioni Sanitarie	Costi Personale assegnati (€/1.000)	Altri oneri assegnati (€/1.000)	Importo utilizzato preventivo (€/1.000)	Accant. quote inutilizzate contributi (€/1.000)	Incassato su assegnato 2016	Credito residuo su assegnato 2016	Importo Utilizzato CE (€/1.000)
									-							-	-		-	-
									-							-	-		-	-
									-							-	-		-	-
									-							-	-		-	-
									-							-	-		-	-
									-							-	-		-	-
									-							-	-		-	-
									-							-	-		-	-
									-							-	-		-	-
									-							-	-		-	-
									-							-	-		-	-
									-							-	-		-	-
									-							-	-		-	-
									-							-	-		-	-
									-							-	-		-	-
									-							-	-		-	-
									-							-	-		-	-
									-							-	-		-	-
									-							-	-		-	-
									-							-	-		-	-
									-							-	-		-	-
									-							-	-		-	-
									-							-	-		-	-
									-							-	-		-	-
									-							-	-		-	-
									-							-	-		-	-
									-							-	-		-	-
									-							-	-		-	-
									-							-	-		-	-
									-							-	-		-	-
									-							-	-		-	-
									-							-	-		-	-
									-							-	-		-	-
									-							-	-		-	-
									-							-	-		-	-
									-							-	-		-	-
									-							-	-		-	-
									-							-	-		-	-
									-							-	-		-	-
									-							-	-		-	-
									-							-	-		-	-
									-							-	-		-	-
									-							-	-		-	-
									-							-	-		-	-
									-							-	-		-	-
									-							-	-		-	-
									-							-	-		-	-
									-							-	-		-	-
									-							-	-		-	-
									-							-	-		-	-
TOTALE NOTA INTEGRATIVA -Preventivo - 2016			0	0	0	0	0	0	0	0	0	0	0	0	0	0	0	0	0	0

R L S C.R.I.B.A.

Dettaglio conto: 4.10.10.20.030.010.00.000
Contributi da Asl/Ao/Fondazioni della Regione (extra fondo) - Vincolati

Descrizione dell'ente o del soggetto concedente	nr. atto di assegnazione	Destinazione dell'assegnazione	IMPORTI ASSEGNATI							DATI PREVENTIVO										
			Investimenti Assegnati (€/1.000)	Beni e servizi assegnati (€/1.000)	Prestazioni MMG/PLS/MCA	Prestazioni Sanitarie	Costi Personale assegnati (€/1.000)	Altri oneri assegnati (€/1.000)	Totale assegnato (€/1.000)	Investimenti preventivo (€/1.000)	Beni e servizi assegnati (€/1.000)	Prestazioni MMG/PLS/MCA	Prestazioni Sanitarie	Costi Personale assegnati (€/1.000)	Altri oneri assegnati (€/1.000)	Importo utilizzato preventivo (€/1.000)	Accant. quote inutilizzate contributi (€/1.000)	Incassato su assegnato 2016	Credito residuo su assegnato 2016	Importo Utilizzato CE (€/1.000)
AREU		Contributo Azienda Regionale Emergenza Urgenza (AREU)							-							-	-		-	-
AREU									-							-	-		-	-
AREU									-							-	-		-	-
									-							-	-		-	-
									-							-	-		-	-
									-							-	-		-	-
									-							-	-		-	-
									-							-	-		-	-
									-							-	-		-	-
									-							-	-		-	-
									-							-	-		-	-
									-							-	-		-	-
									-							-	-		-	-
									-							-	-		-	-
									-							-	-		-	-
									-							-	-		-	-
									-							-	-		-	-
									-							-	-		-	-
									-							-	-		-	-
									-							-	-		-	-
									-							-	-		-	-
									-							-	-		-	-
									-							-	-		-	-
									-							-	-		-	-
									-							-	-		-	-
									-							-	-		-	-
									-							-	-		-	-
									-							-	-		-	-
									-							-	-		-	-
									-							-	-		-	-
									-							-	-		-	-
									-							-	-		-	-
									-							-	-		-	-
									-							-	-		-	-
									-							-	-		-	-
									-							-	-		-	-
									-							-	-		-	-
									-							-	-		-	-
									-							-	-		-	-
									-							-	-		-	-
									-							-	-		-	-
									-							-	-		-	-
									-							-	-		-	-
									-							-	-		-	-
									-							-	-		-	-
									-							-	-		-	-
									-							-	-		-	-
									-							-	-		-	-
									-							-	-		-	-
									-							-	-		-	-
									-							-	-		-	-
TOTALE NOTA INTEGRATIVA -Preventivo - 2016			0	0	0	0	0	0	0	0	0	0	0	0	0	0	0	0	0	0

Dettaglio conto: 4.10.10.20.030.020.00.000
Contributi da Asl/Ao/Fondazioni della Regione (extra fondo) - Altro

Descrizione dell'ente o del soggetto concedente	nr. atto di assegnazione	Destinazione dell'assegnazione	IMPORTI ASSEGNATI							DATI PREVENTIVO										
			Investimenti Assegnati (€/1.000)	Beni e servizi assegnati (€/1.000)	Prestazioni MMG/PLS/MCA	Prestazioni Sanitarie	Costi Personale assegnati (€/1.000)	Altri oneri assegnati (€/1.000)	Totale assegnato (€/1.000)	Investimenti preventivo (€/1.000)	Beni e servizi assegnati (€/1.000)	Prestazioni MMG/PLS/MCA	Prestazioni Sanitarie	Costi Personale assegnati (€/1.000)	Altri oneri assegnati (€/1.000)	Importo utilizzato preventivo (€/1.000)	Accant. quote inutilizzate contributi (€/1.000)	Incassato su assegnato 2016	Credito residuo su assegnato 2016	Importo Utilizzato CE (€/1.000)
									-							-	-		-	-
									-							-	-		-	-
									-							-	-		-	-
									-							-	-		-	-
									-							-	-		-	-
									-							-	-		-	-
									-							-	-		-	-
									-							-	-		-	-
									-							-	-		-	-
									-							-	-		-	-
									-							-	-		-	-
									-							-	-		-	-
									-							-	-		-	-
									-							-	-		-	-
									-							-	-		-	-
									-							-	-		-	-

R.L.S.C.R.I.B.A.

									-

						-	-		-	-

RLS.C.R.I.B.A.

									-							-	-		-	-
									-							-	-		-	-
									-							-	-		-	-
									-							-	-		-	-
									-							-	-		-	-
									-							-	-		-	-
									-							-	-		-	-
									-							-	-		-	-
									-							-	-		-	-
									-							-	-		-	-
									-							-	-		-	-
									-							-	-		-	-
									-							-	-		-	-
									-							-	-		-	-
									-							-	-		-	-
									-							-	-		-	-
									-							-	-		-	-
									-							-	-		-	-
									-							-	-		-	-
									-							-	-		-	-
									-							-	-		-	-
									-							-	-		-	-
									-							-	-		-	-
									-							-	-		-	-
									-							-	-		-	-
									-							-	-		-	-
									-							-	-		-	-
									-							-	-		-	-
									-							-	-		-	-
									-							-	-		-	-
									-							-	-		-	-
									-							-	-		-	-
									-							-	-		-	-
TOTALE NOTA INTEGRATIVA -Preventivo - 2016			**0**	**0**	**0**	**0**	**0**	**0**	**0**	**0**	**0**	**0**	**0**	**0**	**0**	**0**	**0**	**0**	**0**	**0**

A.1.C) Contributi c/esercizio da enti privati

Dettaglio conto: 4.10.10.30.010.000.00.000
Contributi da persone giuridiche private - Vincolati

			IMPORTI ASSEGNATI							DATI PREVENTIVO										
Descrizione dell'ente o del soggetto concedente	nr. atto di assegnazione	Destinazione dell'assegnazione	Investimenti Assegnati (€/1.000)	Beni e servizi assegnati (€/1.000)	Prestazioni MMG/PLS/MCA	Prestazioni Sanitarie	Costi Personale assegnati (€/1.000)	Altri oneri assegnati (€/1.000)	Totale assegnato (€/1.000)	Investimenti preventivo (€/1.000)	Beni e servizi assegnati (€/1.000)	Prestazioni MMG/PLS/MCA	Prestazioni Sanitarie	Costi Personale assegnati (€/1.000)	Altri oneri assegnati (€/1.000)	Importo utilizzato preventivo (€/1.000)	Accant. quote inutilizzate contributi (€/1.000)	Incassato su assegnato 2016	Credito residuo su assegnato 2016	Importo Utilizzato CE (€/1.000)
									-							-	-		-	-
									-							-	-		-	-
									-							-	-		-	-
									-							-	-		-	-
									-							-	-		-	-
									-							-	-		-	-
									-							-	-		-	-
									-							-	-		-	-
									-							-	-		-	-
									-							-	-		-	-
									-							-	-		-	-
									-							-	-		-	-
									-							-	-		-	-
									-							-	-		-	-
									-							-	-		-	-
									-							-	-		-	-
									-							-	-		-	-
									-							-	-		-	-
									-							-	-		-	-
									-							-	-		-	-
									-							-	-		-	-
									-							-	-		-	-
									-							-	-		-	-
									-							-	-		-	-
									-							-	-		-	-
									-							-	-		-	-
									-							-	-		-	-
									-							-	-		-	-
									-							-	-		-	-
									-							-	-		-	-
									-							-	-		-	-
									-							-	-		-	-
									-							-	-		-	-
									-							-	-		-	-
									-							-	-		-	-
									-							-	-		-	-
									-							-	-		-	-
									-							-	-		-	-
									-							-	-		-	-
									-							-	-		-	-
									-							-	-		-	-
									-							-	-		-	-
									-							-	-		-	-
									-							-	-		-	-

									-								-	-		-	-
									-								-	-		-	-
									-								-	-		-	-
									-								-	-		-	-
									-								-	-		-	-
									-								-	-		-	-
TOTALE NOTA INTEGRATIVA -Preventivo - 2016			**0**	**0**	**0**	**0**	**0**	**0**	**0**	**0**	**0**	**0**	**0**	**0**	**0**	**0**	**0**	**0**	**0**	**0**	**0**

RLS.C.R.I.B.A.

Dettaglio conto: 4.10.10.30.020.000.00.000
Contributi da persone fisiche private - Vincolati

			IMPORTI ASSEGNATI							DATI PREVENTIVO										
Descrizione dell'ente o del soggetto concedente	nr. atto di assegnazione	Destinazione dell'assegnazione	Investimenti Assegnati (€/1.000)	Beni e servizi assegnati (€/1.000)	Prestazioni MMG/PLS/MCA	Prestazioni Sanitarie	Costi Personale assegnati (€/1.000)	Altri oneri assegnati (€/1.000)	Totale assegnato (€/1.000)	Investimenti preventivo (€/1.000)	Beni e servizi assegnati (€/1.000)	Prestazioni MMG/PLS/MCA	Prestazioni Sanitarie	Costi Personale assegnati (€/1.000)	Altri oneri assegnati (€/1.000)	Importo utilizzato preventivo (€/1.000)	Accant. quote inutilizzate contributi (€/1.000)	Incassato su assegnato 2016	Credito residuo su assegnato 2016	Importo Utilizzato CE (€/1.000)
									-							-	-		-	-
									-							-	-		-	-
									-							-	-		-	-
									-							-	-		-	-
									-							-	-		-	-
									-							-	-		-	-
									-							-	-		-	-
									-							-	-		-	-
									-							-	-		-	-
									-							-	-		-	-
									-							-	-		-	-
									-							-	-		-	-
									-							-	-		-	-
									-							-	-		-	-
									-							-	-		-	-
									-							-	-		-	-
									-							-	-		-	-
									-							-	-		-	-
									-							-	-		-	-
									-							-	-		-	-
									-							-	-		-	-
									-							-	-		-	-
									-							-	-		-	-
									-							-	-		-	-
									-							-	-		-	-
									-							-	-		-	-
									-							-	-		-	-
									-							-	-		-	-
									-							-	-		-	-
									-							-	-		-	-
									-							-	-		-	-
									-							-	-		-	-
									-							-	-		-	-
									-							-	-		-	-
									-							-	-		-	-
									-							-	-		-	-
									-							-	-		-	-
									-							-	-		-	-
									-							-	-		-	-
									-							-	-		-	-
									-							-	-		-	-
									-							-	-		-	-
									-							-	-		-	-
									-							-	-		-	-
									-							-	-		-	-
									-							-	-		-	-
									-							-	-		-	-
									-							-	-		-	-
									-							-	-		-	-
									-							-	-		-	-
TOTALE NOTA INTEGRATIVA -Preventivo - 2016			0	0	0	0	0	0	0	0	0	0	0	0	0	0	0	0	0	0

Dettaglio conto: 4.10.10.30.030.000.00.000
Contributo del Tesoriere - Indistinto

			IMPORTI ASSEGNATI							DATI PREVENTIVO										
Descrizione dell'ente o del soggetto concedente	nr. atto di assegnazione	Destinazione dell'assegnazione	Investimenti Assegnati (€/1.000)	Beni e servizi assegnati (€/1.000)	Prestazioni MMG/PLS/MCA	Prestazioni Sanitarie	Costi Personale assegnati (€/1.000)	Altri oneri assegnati (€/1.000)	Totale assegnato (€/1.000)	Investimenti preventivo (€/1.000)	Beni e servizi assegnati (€/1.000)	Prestazioni MMG/PLS/MCA	Prestazioni Sanitarie	Costi Personale assegnati (€/1.000)	Altri oneri assegnati (€/1.000)	Importo utilizzato preventivo (€/1.000)	Accant. quote inutilizzate contributi (€/1.000)	Incassato su assegnato 2016	Credito residuo su assegnato 2016	Importo Utilizzato CE (€/1.000)
									-							-	-		-	-
									-							-	-		-	-
									-							-	-		-	-
									-							-	-		-	-
									-							-	-		-	-
									-							-	-		-	-
									-							-	-		-	-
									-							-	-		-	-
									-							-	-		-	-
									-							-	-		-	-
									-							-	-		-	-
									-							-	-		-	-
									-							-	-		-	-
									-							-	-		-	-
									-							-	-		-	-
									-							-	-		-	-
									-							-	-		-	-
									-							-	-		-	-
									-							-	-		-	-
									-							-	-		-	-
									-							-	-		-	-
									-							-	-		-	-
									-							-	-		-	-

R.L.S.C.R.I.P.A.

									-
									-
									-

						-	-		-	-
						-	-		-	-
						-	-		-	-

RLS.C.R.I.B.A.

									-							-	-		-	-
									-							-	-		-	-
									-							-	-		-	-
									-							-	-		-	-
									-							-	-		-	-
									-							-	-		-	-
									-							-	-		-	-
									-							-	-		-	-
									-							-	-		-	-
									-							-	-		-	-
									-							-	-		-	-
									-							-	-		-	-
									-							-	-		-	-
									-							-	-		-	-
									-							-	-		-	-
									-							-	-		-	-
									-							-	-		-	-
									-							-	-		-	-
									-							-	-		-	-
									-							-	-		-	-
									-							-	-		-	-
									-							-	-		-	-
									-							-	-		-	-
									-							-	-		-	-
TOTALE NOTA INTEGRATIVA -Preventivo - 2016			0	0	0	0	0	0	0	0	0	0	0	0	0	0	0	0	0	0

Dettaglio conto: 4.10.10.30.080.000.00.000
Altri contributi da privati - Indistinto

			IMPORTI ASSEGNATI							DATI PREVENTIVO										
Descrizione dell'ente o del soggetto concedente	nr. atto di assegnazione	Destinazione dell'assegnazione	Investimenti Assegnati (€/1.000)	Beni e servizi assegnati (€/1.000)	Prestazioni MMG/PLS/MCA	Prestazioni Sanitarie	Costi Personale assegnati (€/1.000)	Altri oneri assegnati (€/1.000)	Totale assegnato (€/1.000)	Investimenti preventivo (€/1.000)	Beni e servizi assegnati (€/1.000)	Prestazioni MMG/PLS/MCA	Prestazioni Sanitarie	Costi Personale assegnati (€/1.000)	Altri oneri assegnati (€/1.000)	Importo utilizzato preventivo (€/1.000)	Accant. quote inutilizzate contributi (€/1.000)	Incassato su assegnato 2016	Credito residuo su assegnato 2016	Importo Utilizzato CE (€/1.000)
									-							-	-		-	-
									-							-	-		-	-
									-							-	-		-	-
									-							-	-		-	-
									-							-	-		-	-
									-							-	-		-	-
									-							-	-		-	-
									-							-	-		-	-
									-							-	-		-	-
									-							-	-		-	-
									-							-	-		-	-
									-							-	-		-	-
									-							-	-		-	-
									-							-	-		-	-
									-							-	-		-	-
									-							-	-		-	-
									-							-	-		-	-
									-							-	-		-	-
									-							-	-		-	-
									-							-	-		-	-
									-							-	-		-	-
									-							-	-		-	-
									-							-	-		-	-
									-							-	-		-	-
									-							-	-		-	-
									-							-	-		-	-
									-							-	-		-	-
									-							-	-		-	-
									-							-	-		-	-
									-							-	-		-	-
									-							-	-		-	-
									-							-	-		-	-
									-							-	-		-	-
									-							-	-		-	-
									-							-	-		-	-
									-							-	-		-	-
									-							-	-		-	-
									-							-	-		-	-
									-							-	-		-	-
									-							-	-		-	-
									-							-	-		-	-
									-							-	-		-	-
									-							-	-		-	-
									-							-	-		-	-
									-							-	-		-	-
									-							-	-		-	-
									-							-	-		-	-
									-							-	-		-	-
									-							-	-		-	-
									-							-	-		-	-
TOTALE NOTA INTEGRATIVA -Preventivo - 2016			0	0	0	0	0	0	0	0	0	0	0	0	0	0	0	0	0	0

R.L. S.C.R.I.B.A.

Dettaglio conto: 4.10.20.20.030.010.00.000
Proventi da Sperimentazione farmaci

			IMPORTI ASSEGNATI							DATI PREVENTIVO										
Descrizione dell'ente o del soggetto concedente	nr. atto di assegnazione	Destinazione dell'assegnazione	Investimenti Assegnati (€/1.000)	Beni e servizi assegnati (€/1.000)	Prestazioni MMG/PLS/MCA	Prestazioni Sanitarie	Costi Personale assegnati (€/1.000)	Altri oneri assegnati (€/1.000)	Totale assegnato (€/1.000)	Investimenti preventivo (€/1.000)	Beni e servizi assegnati (€/1.000)	Prestazioni MMG/PLS/MCA	Prestazioni Sanitarie	Costi Personale assegnati (€/1.000)	Altri oneri assegnati (€/1.000)	Importo utilizzato preventivo (€/1.000)	Accant. quote inutilizzate contributi (€/1.000)	Incassato su assegnato 2016	Credito residuo su assegnato 2016	Importo Utilizzato CE (€/1.000)
TOTALE NOTA INTEGRATIVA -Preventivo - 2016			**0**	**0**	**0**	**0**	**0**	**0**	**0**	**0**	**0**	**0**	**0**	**0**	**0**	**0**	**0**	**0**	**0**	**0**

	IMPORTI ASSEGNATI							DATI PREVENTIVO										
	Investimenti Assegnati (€/1.000)	Beni e servizi assegnati (€/1.000)	Prestazioni MMG/PLS/MCA	Prestazioni Sanitarie	Costi Personale assegnati (€/1.000)	Altri oneri assegnati (€/1.000)	Totale assegnato (€/1.000)	Investimenti preventivo (€/1.000)	Beni e servizi assegnati (€/1.000)	Prestazioni MMG/PLS/MCA	Prestazioni Sanitarie	Costi Personale assegnati (€/1.000)	Altri oneri assegnati (€/1.000)	Importo utilizzato preventivo (€/1.000)	Accant. quote inutilizzate contributi (€/1.000)	Incassato su assegnato 2016	Credito residuo su assegnato 2016	Importo Utilizzato CE (€/1.000)
TOTALE	**0**	**6.869**	**0**	**0**	**1.752**	**0**	**8.621**	**0**	**6.869**	**0**	**0**	**1.752**	**0**	**8.621**	**0**	**0**	**8.621**	**2.902**

F.to Il Responsabile Economico Finanziario ai sensi D.Lgs. 39/93

FUORI BILANCIO

BILANCIO EMERGENZA URGENZA 118

A.1.A) Contributi da Regione per quota Fondo Sanitario regionale

Dettaglio conto: 4.10.10.10.090.000.00.000
Altri contributi da Regione (FSR indistinto)

			IMPORTI ASSEGNATI							DATI PREVENTIVO										
Descrizione dell'ente o del soggetto concedente	nr. atto di assegnazione	Destinazione dell'assegnazione	Investimenti Assegnati (€/1.000)	Beni e servizi assegnati (€/1.000)	Prestazioni MMG/PLS/ MCA	Prestazioni Sanitarie	Costi Personale assegnati (€/1.000)	Altri oneri assegnati (€/1.000)	Totale assegnato (€/1.000)	Investimenti preventivo (€/1.000)	Beni e servizi assegnati (€/1.000)	Prestazioni MMG/PLS/ MCA	Prestazioni Sanitarie	Costi Personale assegnati (€/1.000)	Altri oneri assegnati (€/1.000)	Importo utilizzato preventivo (€/1.000)	Accant. quote inutilizzate contributi (€/1.000)	Incassato su assegnato 2016	Credito residuo su assegnato 2016	Importo Utilizzato CE (€/1.000)
REGIONE LOMBARDIA DG SALUTE		Contributo per ATS: Reti ODCP							-							-	-		-	-
REGIONE LOMBARDIA DG SALUTE		Contributo per ATS: Subacuti							-							-	-		-	-
REGIONE LOMBARDIA DG SALUTE		Contributo per ATS: SISS Farmaceutica							-							-	-		-	-
REGIONE LOMBARDIA DG SALUTE		Contributo per ATS: L. 210/92							-							-	-		-	-
REGIONE LOMBARDIA DG SALUTE		Contributo per ASST/IRCCS: Equiparazione finanziaria							-							-	-		-	-
REGIONE LOMBARDIA DG SALUTE		Contributo per ASST/IRCCS: Sanità Penitenziaria							-							-	-		-	-
REGIONE LOMBARDIA DG SALUTE		Contributo per ASST/IRCCS: Nuovi Ospedali							-							-	-		-	-
REGIONE LOMBARDIA DG SALUTE		Contributo per ASST/IRCCS: storicizzazione anni precedenti							-							-	-		-	-
REGIONE LOMBARDIA DG SALUTE		Contributo per ASST/IRCCS: accantonamenti franchigie/SIR e autoassicurazione							-							-	-		-	-
REGIONE LOMBARDIA DG SALUTE		Contributo RAR (compresi oneri e Irap)							-							-	-		-	-
TOTALE NOTA INTEGRATIVA - Preventivo - 2016			**0**	**0**	**0**	**0**	**0**	**0**	**0**	**0**	**0**	**0**	**0**	**0**	**0**	**0**	**0**	**0**	**0**	**0**

Dettaglio conto: 4.10.10.10.095.000.00.000

PRESO ATTO

Altri contributi da Regione per servizi socio-sanitari (ASSI)-(FSR indistinto)

			IMPORTI ASSEGNATI							DATI PREVENTIVO										
Descrizione dell'ente o del soggetto concedente	nr. atto di assegnazione	Destinazione dell'assegnazione	Investimenti Assegnati (€/1.000)	Beni e servizi assegnati (€/1.000)	Prestazioni MMG/PLS/ MCA	Prestazioni Sanitarie	Costi Personale assegnati (€/1.000)	Altri oneri assegnati (€/1.000)	Totale assegnato (€/1.000)	Investimenti preventivo (€/1.000)	Beni e servizi assegnati (€/1.000)	Prestazioni MMG/PLS/ MCA	Prestazioni Sanitarie	Costi Personale assegnati (€/1.000)	Altri oneri assegnati (€/1.000)	Importo utilizzato preventivo (€/1.000)	Accant. quote inutilizzate contributi (€/1.000)	Incassato su assegnato 2016	Credito residuo su assegnato 2016	Importo Utilizzato CE (€/1.000)
									-							-	-		-	-
									-							-	-		-	-
									-							-	-		-	-
									-							-	-		-	-
									-							-	-		-	-
									-							-	-		-	-
									-							-	-		-	-
									-							-	-		-	-
									-							-	-		-	-
									-							-	-		-	-
									-							-	-		-	-
									-							-	-		-	-
									-							-	-		-	-
									-							-	-		-	-
									-							-	-		-	-
									-							-	-		-	-
									-							-	-		-	-
									-							-	-		-	-
									-							-	-		-	-
									-							-	-		-	-
									-							-	-		-	-
									-							-	-		-	-
									-							-	-		-	-
									-							-	-		-	-
									-							-	-		-	-
									-							-	-		-	-
									-							-	-		-	-
									-							-	-		-	-
									-							-	-		-	-
									-							-	-		-	-
									-							-	-		-	-
									-							-	-		-	-
									-							-	-		-	-
									-							-	-		-	-
									-							-	-		-	-
									-							-	-		-	-
									-							-	-		-	-
									-							-	-		-	-
									-							-	-		-	-
									-							-	-		-	-
									-							-	-		-	-
									-							-	-		-	-
									-							-	-		-	-
									-							-	-		-	-
									-							-	-		-	-
									-							-	-		-	-
									-							-	-		-	-
									-							-	-		-	-
									-							-	-		-	-
									-							-	-		-	-
TOTALE NOTA INTEGRATIVA - Preventivo - 2016			0	0	0	0	0	0	0	0	0	0	0	0	0	0	0	0	0	0

Dettaglio conto: 4.10.10.10.210.000.00.000
Contributi da Regione (FSR vincolato)

			IMPORTI ASSEGNATI							DATI PREVENTIVO										
Descrizione dell'ente o del soggetto concedente	nr. atto di assegnazione	Destinazione dell'assegnazione	Investimenti Assegnati (€/1.000)	Beni e servizi assegnati (€/1.000)	Prestazioni MMG/PLS/ MCA	Prestazioni Sanitarie	Costi Personale assegnati (€/1.000)	Altri oneri assegnati (€/1.000)	Totale assegnato (€/1.000)	Investimenti preventivo (€/1.000)	Beni e servizi assegnati (€/1.000)	Prestazioni MMG/PLS/ MCA	Prestazioni Sanitarie	Costi Personale assegnati (€/1.000)	Altri oneri assegnati (€/1.000)	Importo utilizzato preventivo (€/1.000)	Accant. quote inutilizzate contributi (€/1.000)	Incassato su assegnato 2016	Credito residuo su assegnato 2016	Importo Utilizzato CE (€/1.000)
REGIONE LOMBARDIA DG SALUTE		Contributo per AO/IRCCS: Corsi di formazione L. 135/90 AIDS							-							-	-		-	-
REGIONE LOMBARDIA DG SALUTE		Contributo per ASL: AIDS (L. 135/90) Domiciliare							-							-	-		-	-
									-							-	-		-	-
									-							-	-		-	-
									-							-	-		-	-
									-							-	-		-	-
									-							-	-		-	-
									-							-	-		-	-
									-							-	-		-	-
									-							-	-		-	-

R.L. S.C.R.I.B.A.

									-							-	-		-	-
									-							-	-		-	-
									-							-	-		-	-
									-							-	-		-	-
									-							-	-		-	-
									-							-	-		-	-
									-							-	-		-	-
									-							-	-		-	-
									-							-	-		-	-
									-							-	-		-	-
									-							-	-		-	-
									-							-	-		-	-
									-							-	-		-	-
									-							-	-		-	-
									-							-	-		-	-
									-							-	-		-	-
									-							-	-		-	-
									-							-	-		-	-
									-							-	-		-	-
									-							-	-		-	-
									-							-	-		-	-
									-							-	-		-	-
									-							-	-		-	-
									-							-	-		-	-
									-							-	-		-	-
									-							-	-		-	-
									-							-	-		-	-
									-							-	-		-	-
									-							-	-		-	-
									-							-	-		-	-
									-							-	-		-	-
									-							-	-		-	-
									-							-	-		-	-
									-							-	-		-	-
									-							-	-		-	-
									-							-	-		-	-
									-							-	-		-	-
									-							-	-		-	-
									-							-	-		-	-
									-							-	-		-	-
TOTALE NOTA INTEGRATIVA - Preventivo - 2016			0	0	0	0	0	0	0	0	0	0	0	0	0	0	0	0	0	0

A.1.B) Contributi c/esercizio da enti pubblici (Extra Fondo)

Dettaglio conto: 4.10.10.20.010.010.00.000
Contributi da Regione (extra fondo) - Gettito fiscalità regionale

			IMPORTI ASSEGNATI							DATI PREVENTIVO										
Descrizione dell'ente o del soggetto concedente	nr. atto di assegnazione	Destinazione dell'assegnazione	Investimenti Assegnati (€/1.000)	Beni e servizi assegnati (€/1.000)	Prestazioni MMG/PLS/ MCA	Prestazioni Sanitarie	Costi Personale assegnati (€/1.000)	Altri oneri assegnati (€/1.000)	Totale assegnato (€/1.000)	Investimenti preventivo (€/1.000)	Beni e servizi assegnati (€/1.000)	Prestazioni MMG/PLS/ MCA	Prestazioni Sanitarie	Costi Personale assegnati (€/1.000)	Altri oneri assegnati (€/1.000)	Importo utilizzato preventivo (€/1.000)	Accant. quote inutilizzate contributi (€/1.000)	Incassato su assegnato 2016	Credito residuo su assegnato 2016	Importo Utilizzato CE (€/1.000)
									-							-	-		-	-
									-							-	-		-	-
									-							-	-		-	-
									-							-	-		-	-
									-							-	-		-	-
									-							-	-		-	-
									-							-	-		-	-
									-							-	-		-	-
									-							-	-		-	-
									-							-	-		-	-
									-							-	-		-	-
									-							-	-		-	-
									-							-	-		-	-
									-							-	-		-	-
									-							-	-		-	-
									-							-	-		-	-
									-							-	-		-	-
									-							-	-		-	-
									-							-	-		-	-
									-							-	-		-	-
TOTALE NOTA INTEGRATIVA - Preventivo - 2016			-	-	-	-	-	-	-	-	-	-	-	-	-	-	-	-	-	-

Dettaglio conto: 4.10.10.20.010.020.00.000
Contributi da Regione (extra fondo) - Altri contributi regionali extra fondo

			IMPORTI ASSEGNATI							DATI PREVENTIVO										
Descrizione dell'ente o del soggetto concedente	nr. atto di assegnazione	Destinazione dell'assegnazione	Investimenti Assegnati (€/1.000)	Beni e servizi assegnati (€/1.000)	Prestazioni MMG/PLS/ MCA	Prestazioni Sanitarie	Costi Personale assegnati (€/1.000)	Altri oneri assegnati (€/1.000)	Totale assegnato (€/1.000)	Investimenti preventivo (€/1.000)	Beni e servizi assegnati (€/1.000)	Prestazioni MMG/PLS/ MCA	Prestazioni Sanitarie	Costi Personale assegnati (€/1.000)	Altri oneri assegnati (€/1.000)	Importo utilizzato preventivo (€/1.000)	Accant. quote inutilizzate contributi (€/1.000)	Incassato su assegnato 2016	Credito residuo su assegnato 2016	Importo Utilizzato CE (€/1.000)
									-							-	-		-	-
									-							-	-		-	-
									-							-	-		-	-
									-							-	-		-	-
									-							-	-		-	-
									-							-	-		-	-
									-							-	-		-	-
									-							-	-		-	-
									-							-	-		-	-
									-							-	-		-	-
									-							-	-		-	-
									-							-	-		-	-
									-							-	-		-	-
									-							-	-		-	-
									-							-	-		-	-
									-							-	-		-	-
									-							-	-		-	-
									-							-	-		-	-
									-							-	-		-	-
									-							-	-		-	-
									-							-	-		-	-
									-							-	-		-	-
									-							-	-		-	-
									-							-	-		-	-
									-							-	-		-	-
									-							-	-		-	-
									-							-	-		-	-
									-							-	-		-	-
									-							-	-		-	-
									-							-	-		-	-
									-							-	-		-	-
									-							-	-		-	-
									-							-	-		-	-
									-							-	-		-	-
									-							-	-		-	-
									-							-	-		-	-
									-							-	-		-	-
									-							-	-		-	-
									-							-	-		-	-
									-							-	-		-	-
									-							-	-		-	-
									-							-	-		-	-
									-							-	-		-	-
									-							-	-		-	-
									-							-	-		-	-
									-							-	-		-	-
									-							-	-		-	-
									-							-	-		-	-
									-							-	-		-	-
									-							-	-		-	-
TOTALE NOTA INTEGRATIVA - Preventivo - 2016			0	0	0	0	0	0	0	0	0	0	0	0	0	0	0	0	0	0

Dettaglio conto: 4.10.10.20.010.025.00.000
Contributi da Regione per servizi socio-sanitari (ASSI) - Altri contributi regionali extra fondo

			IMPORTI ASSEGNATI							DATI PREVENTIVO										
Descrizione dell'ente o del soggetto concedente	nr. atto di assegnazione	Destinazione dell'assegnazione	Investimenti Assegnati (€/1.000)	Beni e servizi assegnati (€/1.000)	Prestazioni MMG/PLS/ MCA	Prestazioni Sanitarie	Costi Personale assegnati (€/1.000)	Altri oneri assegnati (€/1.000)	Totale assegnato (€/1.000)	Investimenti preventivo (€/1.000)	Beni e servizi assegnati (€/1.000)	Prestazioni MMG/PLS/ MCA	Prestazioni Sanitarie	Costi Personale assegnati (€/1.000)	Altri oneri assegnati (€/1.000)	Importo utilizzato preventivo (€/1.000)	Accant. quote inutilizzate contributi (€/1.000)	Incassato su assegnato 2016	Credito residuo su assegnato 2016	Importo Utilizzato CE (€/1.000)
									-							-	-		-	-
									-							-	-		-	-
									-							-	-		-	-
									-							-	-		-	-
									-							-	-		-	-
									-							-	-		-	-
									-							-	-		-	-
									-							-	-		-	-
									-							-	-		-	-
									-							-	-		-	-
									-							-	-		-	-
									-							-	-		-	-
									-							-	-		-	-
									-							-	-		-	-
									-							-	-		-	-
									-							-	-		-	-
									-							-	-		-	-
									-							-	-		-	-
									-							-	-		-	-

									-							-	-		-	-
									-							-	-		-	-
									-							-	-		-	-
									-							-	-		-	-
									-							-	-		-	-
									-							-	-		-	-
									-							-	-		-	-
									-							-	-		-	-
									-							-	-		-	-
									-							-	-		-	-
									-							-	-		-	-
									-							-	-		-	-
									-							-	-		-	-
									-							-	-		-	-
									-							-	-		-	-
									-							-	-		-	-
									-							-	-		-	-
									-							-	-		-	-
									-							-	-		-	-
									-							-	-		-	-
									-							-	-		-	-
									-							-	-		-	-
									-							-	-		-	-
									-							-	-		-	-
									-							-	-		-	-
									-							-	-		-	-
									-							-	-		-	-
									-							-	-		-	-
									-							-	-		-	-
									-							-	-		-	-
									-							-	-		-	-
TOTALE NOTA INTEGRATIVA - Preventivo - 2016			0	0	0	0	0	0	0	0	0	0	0	0	0	0	0	0	0	0

Dettaglio conto: 4.10.10.20.010.030.00.000
Contributi da Regione (extra fondo) - Vincolati

			IMPORTI ASSEGNATI							DATI PREVENTIVO										
Descrizione dell'ente o del soggetto concedente	nr. atto di assegnazione	Destinazione dell'assegnazione	Investimenti Assegnati (€/1.000)	Beni e servizi assegnati (€/1.000)	Prestazioni MMG/PLS/ MCA	Prestazioni Sanitarie	Costi Personale assegnati (€/1.000)	Altri oneri assegnati (€/1.000)	Totale assegnato (€/1.000)	Investimenti preventivo (€/1.000)	Beni e servizi assegnati (€/1.000)	Prestazioni MMG/PLS/ MCA	Prestazioni Sanitarie	Costi Personale assegnati (€/1.000)	Altri oneri assegnati (€/1.000)	Importo utilizzato preventivo (€/1.000)	Accant. quote inutilizzate contributi (€/1.000)	Incassato su assegnato 2016	Credito residuo su assegnato 2016	Importo Utilizzato CE (€/1.000)
									-							-	-		-	-
									-							-	-		-	-
									-							-	-		-	-
									-							-	-		-	-
									-							-	-		-	-
									-							-	-		-	-
									-							-	-		-	-
									-							-	-		-	-
									-							-	-		-	-
									-							-	-		-	-
									-							-	-		-	-
									-							-	-		-	-
									-							-	-		-	-
									-							-	-		-	-
									-							-	-		-	-
									-							-	-		-	-
									-							-	-		-	-
									-							-	-		-	-
									-							-	-		-	-
									-							-	-		-	-
									-							-	-		-	-
									-							-	-		-	-

									-							-	-		-	-
									-							-	-		-	-
									-							-	-		-	-
									-							-	-		-	-
									-							-	-		-	-
									-							-	-		-	-
									-							-	-		-	-
									-							-	-		-	-
									-							-	-		-	-
									-							-	-		-	-
									-							-	-		-	-
									-							-	-		-	-
									-							-	-		-	-
									-							-	-		-	-
									-							-	-		-	-
									-							-	-		-	-
									-							-	-		-	-
									-							-	-		-	-
									-							-	-		-	-
									-							-	-		-	-
									-							-	-		-	-
									-							-	-		-	-
									-							-	-		-	-
									-							-	-		-	-
									-							-	-		-	-
									-							-	-		-	-
									-							-	-		-	-
									-							-	-		-	-
TOTALE NOTA INTEGRATIVA - Preventivo - 2016			0	0	0	0	0	0	0	0	0	0	0	0	0	0	0	0	0	0

Dettaglio conto: 4.10.10.20.010.035.00.000
Contributi da Regione per servizi socio-sanitari (ASSI) -(extra fondo) Vincolati

			IMPORTI ASSEGNATI							DATI PREVENTIVO										
Descrizione dell'ente o del soggetto concedente	nr. atto di assegnazione	Destinazione dell'assegnazione	Investimenti Assegnati (€/1.000)	Beni e servizi assegnati (€/1.000)	Prestazioni MMG/PLS/ MCA	Prestazioni Sanitarie	Costi Personale assegnati (€/1.000)	Altri oneri assegnati (€/1.000)	Totale assegnato (€/1.000)	Investimenti preventivo (€/1.000)	Beni e servizi assegnati (€/1.000)	Prestazioni MMG/PLS/ MCA	Prestazioni Sanitarie	Costi Personale assegnati (€/1.000)	Altri oneri assegnati (€/1.000)	Importo utilizzato preventivo (€/1.000)	Accant. quote inutilizzate contributi (€/1.000)	Incassato su assegnato 2016	Credito residuo su assegnato 2016	Importo Utilizzato CE (€/1.000)
									-							-	-		-	-
									-							-	-		-	-
									-							-	-		-	-
									-							-	-		-	-
									-							-	-		-	-
									-							-	-		-	-
									-							-	-		-	-
									-							-	-		-	-
									-							-	-		-	-
									-							-	-		-	-
									-							-	-		-	-
									-							-	-		-	-
									-							-	-		-	-
									-							-	-		-	-
									-							-	-		-	-
									-							-	-		-	-
									-							-	-		-	-
									-							-	-		-	-
									-							-	-		-	-
									-							-	-		-	-
									-							-	-		-	-
									-							-	-		-	-
									-							-	-		-	-
									-							-	-		-	-
									-							-	-		-	-
									-							-	-		-	-
									-							-	-		-	-
									-							-	-		-	-
									-							-	-		-	-
									-							-	-		-	-
									-							-	-		-	-
									-							-	-		-	-
									-							-	-		-	-
									-							-	-		-	-
									-							-	-		-	-
									-							-	-		-	-
									-							-	-		-	-
									-							-	-		-	-
									-							-	-		-	-
									-							-	-		-	-
									-							-	-		-	-
									-							-	-		-	-
									-							-	-		-	-
									-							-	-		-	-
									-							-	-		-	-
									-							-	-		-	-
									-							-	-		-	-
									-							-	-		-	-

									-							-	-		-	-
									-							-	-		-	-
TOTALE NOTA INTEGRATIVA - Preventivo - 2016			0	0	0	0	0	0	0	0	0	0	0	0	0	0	0	0	0	0

Dettaglio conto: 4.10.10.20.020.010.00.000
Contributi da U.E.

			IMPORTI ASSEGNATI							DATI PREVENTIVO										
Descrizione dell'ente o del soggetto concedente	nr. atto di assegnazione	Destinazione dell'assegnazione	Investimenti Assegnati (€/1.000)	Beni e servizi assegnati (€/1.000)	Prestazioni MMG/PLS/ MCA	Prestazioni Sanitarie	Costi Personale assegnati (€/1.000)	Altri oneri assegnati (€/1.000)	Totale assegnato (€/1.000)	Investimenti preventivo (€/1.000)	Beni e servizi assegnati (€/1.000)	Prestazioni MMG/PLS/ MCA	Prestazioni Sanitarie	Costi Personale assegnati (€/1.000)	Altri oneri assegnati (€/1.000)	Importo utilizzato preventivo (€/1.000)	Accant. quote inutilizzate contributi (€/1.000)	Incassato su assegnato 2016	Credito residuo su assegnato 2016	Importo Utilizzato CE (€/1.000)
									-							-	-		-	-
									-							-	-		-	-
									-							-	-		-	-
									-							-	-		-	-
									-							-	-		-	-
									-							-	-		-	-
									-							-	-		-	-
									-							-	-		-	-
									-							-	-		-	-
									-							-	-		-	-
									-							-	-		-	-
									-							-	-		-	-
									-							-	-		-	-
									-							-	-		-	-
									-							-	-		-	-
									-							-	-		-	-
									-							-	-		-	-
									-							-	-		-	-
									-							-	-		-	-
									-							-	-		-	-
									-							-	-		-	-
									-							-	-		-	-
									-							-	-		-	-
									-							-	-		-	-
									-							-	-		-	-
									-							-	-		-	-
									-							-	-		-	-
									-							-	-		-	-
									-							-	-		-	-
									-							-	-		-	-
									-							-	-		-	-
									-							-	-		-	-
									-							-	-		-	-
									-							-	-		-	-
									-							-	-		-	-
									-							-	-		-	-
									-							-	-		-	-
									-							-	-		-	-
									-							-	-		-	-
									-							-	-		-	-
									-							-	-		-	-
									-							-	-		-	-
									-							-	-		-	-
									-							-	-		-	-
									-							-	-		-	-
									-							-	-		-	-
									-							-	-		-	-
									-							-	-		-	-
									-							-	-		-	-
									-							-	-		-	-
TOTALE NOTA INTEGRATIVA - Preventivo - 2016			0	0	0	0	0	0	0	0	0	0	0	0	0	0	0	0	0	0

R.L.S.C.R.I.B.A.

Dettaglio conto: 4.10.10.20.020.030.00.000
Contributi vincolati da enti pubblici (extra fondo) - Vincolati

			IMPORTI ASSEGNATI							DATI PREVENTIVO										
Descrizione dell'ente o del soggetto concedente	nr. atto di assegnazione	Destinazione dell'assegnazione	Investimenti Assegnati (€/1.000)	Beni e servizi assegnati (€/1.000)	Prestazioni MMG/PLS/ MCA	Prestazioni Sanitarie	Costi Personale assegnati (€/1.000)	Altri oneri assegnati (€/1.000)	Totale assegnato (€/1.000)	Investimenti preventivo (€/1.000)	Beni e servizi assegnati (€/1.000)	Prestazioni MMG/PLS/ MCA	Prestazioni Sanitarie	Costi Personale assegnati (€/1.000)	Altri oneri assegnati (€/1.000)	Importo utilizzato preventivo (€/1.000)	Accant. quote inutilizzate contributi (€/1.000)	Incassato su assegnato 2016	Credito residuo su assegnato 2016	Importo Utilizzato CE (€/1.000)
									-							-	-		-	-
									-							-	-		-	-
									-							-	-		-	-
									-							-	-		-	-
									-							-	-		-	-
									-							-	-		-	-
									-							-	-		-	-
									-							-	-		-	-
									-							-	-		-	-
									-							-	-		-	-
									-							-	-		-	-
									-							-	-		-	-
									-							-	-		-	-
									-							-	-		-	-
									-							-	-		-	-
									-							-	-		-	-
									-							-	-		-	-
									-							-	-		-	-
									-							-	-		-	-
									-							-	-		-	-
									-							-	-		-	-
									-							-	-		-	-
									-							-	-		-	-
									-							-	-		-	-
									-							-	-		-	-
									-							-	-		-	-
									-							-	-		-	-
									-							-	-		-	-
									-							-	-		-	-
									-							-	-		-	-
									-							-	-		-	-
									-							-	-		-	-
									-							-	-		-	-
									-							-	-		-	-
									-							-	-		-	-
									-							-	-		-	-
									-							-	-		-	-
									-							-	-		-	-
									-							-	-		-	-
									-							-	-		-	-
									-							-	-		-	-
									-							-	-		-	-
									-							-	-		-	-
									-							-	-		-	-
									-							-	-		-	-
									-							-	-		-	-
									-							-	-		-	-
									-							-	-		-	-
									-							-	-		-	-
									-							-	-		-	-
TOTALE NOTA INTEGRATIVA - Preventivo - 2016			0	0	0	0	0	0	0	0	0	0	0	0	0	0	0	0	0	0

Dettaglio conto: 4.10.10.20.020.035.00.000
Contributi da altri enti pubblici (extra fondo) - Altro

			IMPORTI ASSEGNATI							DATI PREVENTIVO										
Descrizione dell'ente o del soggetto concedente	nr. atto di assegnazione	Destinazione dell'assegnazione	Investimenti Assegnati (€/1.000)	Beni e servizi assegnati (€/1.000)	Prestazioni MMG/PLS/ MCA	Prestazioni Sanitarie	Costi Personale assegnati (€/1.000)	Altri oneri assegnati (€/1.000)	Totale assegnato (€/1.000)	Investimenti preventivo (€/1.000)	Beni e servizi assegnati (€/1.000)	Prestazioni MMG/PLS/ MCA	Prestazioni Sanitarie	Costi Personale assegnati (€/1.000)	Altri oneri assegnati (€/1.000)	Importo utilizzato preventivo (€/1.000)	Accant. quote inutilizzate contributi (€/1.000)	Incassato su assegnato 2016	Credito residuo su assegnato 2016	Importo Utilizzato CE (€/1.000)
									-							-	-		-	-
									-							-	-		-	-
									-							-	-		-	-
									-							-	-		-	-
									-							-	-		-	-
									-							-	-		-	-
									-							-	-		-	-
									-							-	-		-	-
									-							-	-		-	-
									-							-	-		-	-
									-							-	-		-	-
									-							-	-		-	-
									-							-	-		-	-
									-							-	-		-	-
									-							-	-		-	-
									-							-	-		-	-
									-							-	-		-	-
									-							-	-		-	-
									-							-	-		-	-

R.L. S.C.R.I.P.A.

									-
									-
									-
									-
									-

						-	-		-	-
						-	-		-	-
						-	-		-	-
						-	-		-	-
						-	-		-	-

RLS.C.R.I.B.A.

									-							-	-		-	-
									-							-	-		-	-
									-							-	-		-	-
									-							-	-		-	-
									-							-	-		-	-
									-							-	-		-	-
									-							-	-		-	-
									-							-	-		-	-
									-							-	-		-	-
									-							-	-		-	-
									-							-	-		-	-
									-							-	-		-	-
									-							-	-		-	-
									-							-	-		-	-
									-							-	-		-	-
									-							-	-		-	-
									-							-	-		-	-
									-							-	-		-	-
									-							-	-		-	-
									-							-	-		-	-
									-							-	-		-	-
									-							-	-		-	-
									-							-	-		-	-
									-							-	-		-	-
									-							-	-		-	-
									-							-	-		-	-
TOTALE NOTA INTEGRATIVA - Preventivo - 2016			**0**	**0**	**0**	**0**	**0**	**0**	**0**	**0**	**0**	**0**	**0**	**0**	**0**	**0**	**0**	**0**	**0**	**0**

Dettaglio conto: 4.10.10.20.030.010.00.000
Contributi da Asl/Ao/Fondazioni della Regione (extra fondo) - Vincolati

			IMPORTI ASSEGNATI							DATI PREVENTIVO										
Descrizione dell'ente o del soggetto concedente	nr. atto di assegnazione	Destinazione dell'assegnazione	Investimenti Assegnati (€/1.000)	Beni e servizi assegnati (€/1.000)	Prestazioni MMG/PLS/ MCA	Prestazioni Sanitarie	Costi Personale assegnati (€/1.000)	Altri oneri assegnati (€/1.000)	Totale assegnato (€/1.000)	Investimenti preventivo (€/1.000)	Beni e servizi assegnati (€/1.000)	Prestazioni MMG/PLS/ MCA	Prestazioni Sanitarie	Costi Personale assegnati (€/1.000)	Altri oneri assegnati (€/1.000)	Importo utilizzato preventivo (€/1.000)	Accant. quote inutilizzate contributi (€/1.000)	Incassato su assegnato 2016	Credito residuo su assegnato 2016	Importo Utilizzato CE (€/1.000)
AREU		Contributo Azienda Regionale Emergenza Urgenza (AREU)		361			2.432	3.595	6.388		361			2.432	3.595	6.388	-		6.388	6.388
									-							-	-		-	-
									-							-	-		-	-
									-							-	-		-	-
									-							-	-		-	-
									-							-	-		-	-
									-							-	-		-	-
									-							-	-		-	-
									-							-	-		-	-
									-							-	-		-	-
									-							-	-		-	-
									-							-	-		-	-
									-							-	-		-	-
									-							-	-		-	-
									-							-	-		-	-
									-							-	-		-	-
									-							-	-		-	-
									-							-	-		-	-
									-							-	-		-	-
									-							-	-		-	-
									-							-	-		-	-
									-							-	-		-	-
									-							-	-		-	-
									-							-	-		-	-
									-							-	-		-	-
									-							-	-		-	-
									-							-	-		-	-
									-							-	-		-	-
									-							-	-		-	-
									-							-	-		-	-
									-							-	-		-	-
									-							-	-		-	-
									-							-	-		-	-
									-							-	-		-	-
									-							-	-		-	-
									-							-	-		-	-
									-							-	-		-	-
									-							-	-		-	-
									-							-	-		-	-
									-							-	-		-	-
									-							-	-		-	-
									-							-	-		-	-
									-							-	-		-	-
									-							-	-		-	-
									-							-	-		-	-
									-							-	-		-	-
									-							-	-		-	-

									-								-	-		-	-
									-								-	-		-	-
									-								-	-		-	-
TOTALE NOTA INTEGRATIVA - Preventivo - 2016			**0**	**361**	**0**	**0**	**2.432**	**3.595**	**6.388**	**0**	**361**	**0**	**0**	**2.432**	**3.595**	**6.388**	**0**	**0**	**6.388**	**6.388**

RLS.C.R.I.B.A.

Dettaglio conto: 4.10.10.20.030.020.00.000
Contributi da Asl/Ao/Fondazioni della Regione (extra fondo) - Altro

			IMPORTI ASSEGNATI							DATI PREVENTIVO										
Descrizione dell'ente o del soggetto concedente	nr. atto di assegnazione	Destinazione dell'assegnazione	Investimenti Assegnati (€/1.000)	Beni e servizi assegnati (€/1.000)	Prestazioni MMG/PLS/MCA	Prestazioni Sanitarie	Costi Personale assegnati (€/1.000)	Altri oneri assegnati (€/1.000)	Totale assegnato (€/1.000)	Investimenti preventivo (€/1.000)	Beni e servizi assegnati (€/1.000)	Prestazioni MMG/PLS/MCA	Prestazioni Sanitarie	Costi Personale assegnati (€/1.000)	Altri oneri assegnati (€/1.000)	Importo utilizzato preventivo (€/1.000)	Accant. quote inutilizzate contributi (€/1.000)	Incassato su assegnato 2016	Credito residuo su assegnato 2016	Importo Utilizzato CE (€/1.000)
									-							-	-		-	-
									-							-	-		-	-
									-							-	-		-	-
									-							-	-		-	-
									-							-	-		-	-
									-							-	-		-	-
									-							-	-		-	-
									-							-	-		-	-
									-							-	-		-	-
									-							-	-		-	-
									-							-	-		-	-
									-							-	-		-	-
									-							-	-		-	-
									-							-	-		-	-
									-							-	-		-	-
									-							-	-		-	-
									-							-	-		-	-
									-							-	-		-	-
									-							-	-		-	-
									-							-	-		-	-
									-							-	-		-	-
									-							-	-		-	-
									-							-	-		-	-
									-							-	-		-	-
									-							-	-		-	-
									-							-	-		-	-
									-							-	-		-	-
									-							-	-		-	-
									-							-	-		-	-
									-							-	-		-	-
									-							-	-		-	-
									-							-	-		-	-
									-							-	-		-	-
									-							-	-		-	-
									-							-	-		-	-
									-							-	-		-	-
									-							-	-		-	-
									-							-	-		-	-
									-							-	-		-	-
									-							-	-		-	-
									-							-	-		-	-
									-							-	-		-	-
									-							-	-		-	-
									-							-	-		-	-
									-							-	-		-	-
									-							-	-		-	-
									-							-	-		-	-
									-							-	-		-	-
									-							-	-		-	-
									-							-	-		-	-
TOTALE NOTA INTEGRATIVA - Preventivo - 2016			**0**	**0**	**0**	**0**	**0**	**0**	**0**	0	**0**	**0**	**0**	**0**	**0**	**0**	**0**	**0**	**0**	**0**

A.1.C) Contributi c/esercizio da enti privati

Dettaglio conto: 4.10.10.30.010.000.00.000
Contributi da persone giuridiche private - Vincolati

			IMPORTI ASSEGNATI							DATI PREVENTIVO										
Descrizione dell'ente o del soggetto concedente	nr. atto di assegnazione	Destinazione dell'assegnazione	Investimenti Assegnati (€/1.000)	Beni e servizi assegnati (€/1.000)	Prestazioni MMG/PLS/MCA	Prestazioni Sanitarie	Costi Personale assegnati (€/1.000)	Altri oneri assegnati (€/1.000)	Totale assegnato (€/1.000)	Investimenti preventivo (€/1.000)	Beni e servizi assegnati (€/1.000)	Prestazioni MMG/PLS/MCA	Prestazioni Sanitarie	Costi Personale assegnati (€/1.000)	Altri oneri assegnati (€/1.000)	Importo utilizzato preventivo (€/1.000)	Accant. quote inutilizzate contributi (€/1.000)	Incassato su assegnato 2016	Credito residuo su assegnato 2016	Importo Utilizzato CE (€/1.000)
									-							-	-		-	-
									-							-	-		-	-
									-							-	-		-	-
									-							-	-		-	-
									-							-	-		-	-
									-							-	-		-	-
									-							-	-		-	-
									-							-	-		-	-
									-							-	-		-	-
									-							-	-		-	-

R.L.S.C.R.I.B.A.

									-
									-
									-
									-
									-
									-
									-
									-

						-	-		-	-
						-	-		-	-
						-	-		-	-
						-	-		-	-
						-	-		-	-
						-	-		-	-
						-	-		-	-
						-	-		-	-

RLS.C.R.I.B.A.

TOTALE NOTA INTEGRATIVA - Preventivo - 2016			**0**	**0**	0	0	**0**	0	**0**	**0**	**0**	**0**	**0**	**0**	**0**	**0**	**0**	**0**	**0**	**0**	**0**

Dettaglio conto: 4.10.10.30.020.000.00.000
Contributi da persone fisiche private - Vincolati

			IMPORTI ASSEGNATI							DATI PREVENTIVO										
Descrizione dell'ente o del soggetto concedente	nr. atto di assegnazione	Destinazione dell'assegnazione	Investimenti Assegnati (€/1.000)	Beni e servizi assegnati (€/1.000)	Prestazioni MMG/PLS/ MCA	Prestazioni Sanitarie	Costi Personale assegnati (€/1.000)	Altri oneri assegnati (€/1.000)	Totale assegnato (€/1.000)	Investimenti preventivo (€/1.000)	Beni e servizi assegnati (€/1.000)	Prestazioni MMG/PLS/ MCA	Prestazioni Sanitarie	Costi Personale assegnati (€/1.000)	Altri oneri assegnati (€/1.000)	Importo utilizzato preventivo (€/1.000)	Accant. quote inutilizzate contributi (€/1.000)	Incassato su assegnato 2016	Credito residuo su assegnato 2016	Importo Utilizzato CE (€/1.000)

PRESCRIPTA

									-
									-
									-
									-
									-
									-
TOTALE NOTA INTEGRATIVA - Preventivo - 2016			0	0	0	0	0	0	0

						-	-		-	-
						-	-		-	-
						-	-		-	-
						-	-		-	-
						-	-		-	-
						-	-		-	-
0	0	0	0	0	0	0	0	0	0	0

RLS.C.R.I.B.A.

Dettaglio conto: 4.10.10.30.030.000.00.000
Contributo del Tesoriere - Indistinto

Descrizione dell'ente o del soggetto concedente	nr. atto di assegnazione	Destinazione dell'assegnazione	IMPORTI ASSEGNATI							DATI PREVENTIVO										
			Investimenti Assegnati (€/1.000)	Beni e servizi assegnati (€/1.000)	Prestazioni MMG/PLS/ MCA	Prestazioni Sanitarie	Costi Personale assegnati (€/1.000)	Altri oneri assegnati (€/1.000)	Totale assegnato (€/1.000)	Investimenti preventivo (€/1.000)	Beni e servizi assegnati (€/1.000)	Prestazioni MMG/PLS/ MCA	Prestazioni Sanitarie	Costi Personale assegnati (€/1.000)	Altri oneri assegnati (€/1.000)	Importo utilizzato preventivo (€/1.000)	Accant. quote inutilizzate contributi (€/1.000)	Incassato su assegnato 2016	Credito residuo su assegnato 2016	Importo Utilizzato CE (€/1.000)
									-							-	-		-	-
									-							-	-		-	-
									-							-	-		-	-
									-							-	-		-	-
									-							-	-		-	-
									-							-	-		-	-
									-							-	-		-	-
									-							-	-		-	-
									-							-	-		-	-
									-							-	-		-	-
									-							-	-		-	-
									-							-	-		-	-
									-							-	-		-	-
									-							-	-		-	-
									-							-	-		-	-
									-							-	-		-	-
									-							-	-		-	-
									-							-	-		-	-
									-							-	-		-	-
									-							-	-		-	-
									-							-	-		-	-
									-							-	-		-	-
									-							-	-		-	-
									-							-	-		-	-
									-							-	-		-	-
									-							-	-		-	-
									-							-	-		-	-
									-							-	-		-	-
									-							-	-		-	-
									-							-	-		-	-
									-							-	-		-	-
									-							-	-		-	-
									-							-	-		-	-
									-							-	-		-	-
									-							-	-		-	-
									-							-	-		-	-
									-							-	-		-	-
									-							-	-		-	-
									-							-	-		-	-
									-							-	-		-	-
									-							-	-		-	-
									-							-	-		-	-
									-							-	-		-	-
									-							-	-		-	-
									-							-	-		-	-
									-							-	-		-	-
									-							-	-		-	-
									-							-	-		-	-
									-							-	-		-	-
									-							-	-		-	-
TOTALE NOTA INTEGRATIVA - Preventivo - 2016			0	0	0	0	0	0	0	0	0	0	0	0	0	0	0	0	0	0

Dettaglio conto: 4.10.10.30.080.000.00.000
Altri contributi da privati - Indistinto

Descrizione dell'ente o del soggetto concedente	nr. atto di assegnazione	Destinazione dell'assegnazione	IMPORTI ASSEGNATI							DATI PREVENTIVO										
			Investimenti Assegnati (€/1.000)	Beni e servizi assegnati (€/1.000)	Prestazioni MMG/PLS/ MCA	Prestazioni Sanitarie	Costi Personale assegnati (€/1.000)	Altri oneri assegnati (€/1.000)	Totale assegnato (€/1.000)	Investimenti preventivo (€/1.000)	Beni e servizi assegnati (€/1.000)	Prestazioni MMG/PLS/ MCA	Prestazioni Sanitarie	Costi Personale assegnati (€/1.000)	Altri oneri assegnati (€/1.000)	Importo utilizzato preventivo (€/1.000)	Accant. quote inutilizzate contributi (€/1.000)	Incassato su assegnato 2016	Credito residuo su assegnato 2016	Importo Utilizzato CE (€/1.000)
									-							-	-		-	-
									-							-	-		-	-
									-							-	-		-	-
									-							-	-		-	-
									-							-	-		-	-
									-							-	-		-	-
									-							-	-		-	-
									-							-	-		-	-
									-							-	-		-	-
									-							-	-		-	-
									-							-	-		-	-
									-							-	-		-	-
									-							-	-		-	-

									-							-	-		-	-
									-							-	-		-	-
									-							-	-		-	-
									-							-	-		-	-
									-							-	-		-	-
									-							-	-		-	-
									-							-	-		-	-
									-							-	-		-	-
									-							-	-		-	-
									-							-	-		-	-
									-							-	-		-	-
									-							-	-		-	-
									-							-	-		-	-
									-							-	-		-	-
									-							-	-		-	-
									-							-	-		-	-
									-							-	-		-	-
									-							-	-		-	-
									-							-	-		-	-
									-							-	-		-	-
									-							-	-		-	-
									-							-	-		-	-
									-							-	-		-	-
									-							-	-		-	-
									-							-	-		-	-
									-							-	-		-	-
									-							-	-		-	-
									-							-	-		-	-
									-							-	-		-	-
									-							-	-		-	-
									-							-	-		-	-
									-							-	-		-	-
									-							-	-		-	-
									-							-	-		-	-
									-							-	-		-	-
									-							-	-		-	-
									-							-	-		-	-
TOTALE NOTA INTEGRATIVA - Preventivo - 2016			0	0	0	0	0	0	0	0	0	0	0	0	0	0	0	0	0	0

	IMPORTI ASSEGNATI							DATI PREVENTIVO										
	Investimenti Assegnati (€/1.000)	Beni e servizi assegnati (€/1.000)	Prestazioni MMG/PLS/ MCA	Prestazioni Sanitarie	Costi Personale assegnati (€/1.000)	Altri oneri assegnati (€/1.000)	Totale assegnato (€/1.000)	Investimenti preventivo (€/1.000)	Beni e servizi assegnati (€/1.000)	Prestazioni MMG/PLS/ MCA	Prestazioni Sanitarie	Costi Personale assegnati (€/1.000)	Altri oneri assegnati (€/1.000)	Importo utilizzato preventivo (€/1.000)	Accant. quote inutilizzate contributi (€/1.000)	Incassato su assegnato 2016	Credito residuo su assegnato 2016	Importo Utilizzato CE (€/1.000)
TOTALE	0	361	0	0	2.432	3.595	6.388	0	361	0	0	2.432	3.595	6.388	0	0	6.388	6.388

F.to Il Responsabile Economico Finanziario ai sensi D.Lgs. 39/93

BILANCIO TERRITORIALE

A.1.A) Contributi da Regione per quota Fondo Sanitario regionale

Dettaglio conto: 4.10.10.10.090.000.00.000
Altri contributi da Regione (FSR indistinto)

			IMPORTI ASSEGNATI							DATI PREVENTIVO										
Descrizione dell'ente o del soggetto concedente	nr. atto di assegnazione	Destinazione dell'assegnazione	Investimenti Assegnati (€/1.000)	Beni e servizi assegnati (€/1.000)	Prestazioni MMG/PLS/ MCA	Prestazioni Sanitarie	Costi Personale assegnati (€/1.000)	Altri oneri assegnati (€/1.000)	Totale assegnato (€/1.000)	Investimenti preventivo (€/1.000)	Beni e servizi assegnati (€/1.000)	Prestazioni MMG/PLS/ MCA	Prestazioni Sanitarie	Costi Personale assegnati (€/1.000)	Altri oneri assegnati (€/1.000)	Importo utilizzato preventivo (€/1.000)	Accant. quote inutilizzate contributi (€/1.000)	Incassato su assegnato 2016	Credito residuo su assegnato 2016	Importo Utilizzato CE (€/1.000)
REGIONE LOMBARDIA DG SALUTE		Contributo per ATS: Reti ODCP							-							-	-		-	-
REGIONE LOMBARDIA DG SALUTE		Contributo per ATS: Subacuti							-							-	-		-	-
REGIONE LOMBARDIA DG SALUTE		Contributo per ATS: SISS Farmaceutica							-							-	-		-	-
REGIONE LOMBARDIA DG SALUTE		Contributo per ATS: L. 210/92							-							-	-		-	-
REGIONE LOMBARDIA DG SALUTE		Contributo per ASST/IRCCS: Equiparazione finanziaria							-							-	-		-	-
REGIONE LOMBARDIA DG SALUTE		Contributo per ASST/IRCCS: Sanità Penitenziaria							-							-	-		-	-
REGIONE LOMBARDIA DG SALUTE		Contributo per ASST/IRCCS: Nuovi Ospedali							-							-	-		-	-
REGIONE LOMBARDIA DG SALUTE		Contributo per ASST/IRCCS: storicizzazione anni precedenti							-							-	-		-	-
REGIONE LOMBARDIA DG SALUTE		Contributo per ASST/IRCCS: accantonamenti franchigie/SIR e autoassicurazione							-							-	-		-	-
REGIONE LOMBARDIA DG SALUTE		Contributo RAR (compresi oneri e Irap)							-							-	-		-	-
REGIONE LOMBARDIA DG SALUTE		Contributo riconoscimento costi specifici		9.720					9.720		9.720					9.720	-		9.720	9.720
TOTALE NOTA INTEGRATIVA - Preventivo - 2016			**0**	**9.720**	**0**	**0**	**0**	**0**	**9.720**	**0**	**9.720**	**0**	**0**	**0**	**0**	**9.720**	**0**	**0**	**9.720**	**9.720**

RLS.C.R.I.B.A.

Dettaglio conto: 4.10.10.10.095.000.00.000
Altri contributi da Regione per servizi socio-sanitari (ASSI)-(FSR indistinto)

			IMPORTI ASSEGNATI							DATI PREVENTIVO										
Descrizione dell'ente o del soggetto concedente	nr. atto di assegnazione	Destinazione dell'assegnazione	Investimenti Assegnati (€/1.000)	Beni e servizi assegnati (€/1.000)	Prestazioni MMG/PLS/ MCA	Prestazioni Sanitarie	Costi Personale assegnati (€/1.000)	Altri oneri assegnati (€/1.000)	Totale assegnato (€/1.000)	Investimenti preventivo (€/1.000)	Beni e servizi assegnati (€/1.000)	Prestazioni MMG/PLS/ MCA	Prestazioni Sanitarie	Costi Personale assegnati (€/1.000)	Altri oneri assegnati (€/1.000)	Importo utilizzato preventivo (€/1.000)	Accant. quote inutilizzate contributi (€/1.000)	Incassato su assegnato 2016	Credito residuo su assegnato 2016	Importo Utilizzato CE (€/1.000)
									-							-	-		-	-
									-							-	-		-	-
									-							-	-		-	-
									-							-	-		-	-
									-							-	-		-	-
									-							-	-		-	-
									-							-	-		-	-
									-							-	-		-	-
									-							-	-		-	-
									-							-	-		-	-
									-							-	-		-	-
									-							-	-		-	-
									-							-	-		-	-
									-							-	-		-	-
									-							-	-		-	-
									-							-	-		-	-
									-							-	-		-	-
									-							-	-		-	-
									-							-	-		-	-
									-							-	-		-	-
									-							-	-		-	-
									-							-	-		-	-
									-							-	-		-	-
									-							-	-		-	-
									-							-	-		-	-
									-							-	-		-	-
									-							-	-		-	-
									-							-	-		-	-
									-							-	-		-	-
									-							-	-		-	-
									-							-	-		-	-
									-							-	-		-	-
									-							-	-		-	-
									-							-	-		-	-
									-							-	-		-	-
									-							-	-		-	-
									-							-	-		-	-
									-							-	-		-	-
									-							-	-		-	-
									-							-	-		-	-
									-							-	-		-	-
									-							-	-		-	-
									-							-	-		-	-
									-							-	-		-	-
									-							-	-		-	-
									-							-	-		-	-
									-							-	-		-	-
									-							-	-		-	-
									-							-	-		-	-
									-							-	-		-	-
TOTALE NOTA INTEGRATIVA - Preventivo - 2016			0	0	0	0	0	0	0	0	0	0	0	0	0	0	0	0	0	0

Dettaglio conto: 4.10.10.10.210.000.00.000
Contributi da Regione (FSR vincolato)

			IMPORTI ASSEGNATI							DATI PREVENTIVO										
Descrizione dell'ente o del soggetto concedente	nr. atto di assegnazione	Destinazione dell'assegnazione	Investimenti Assegnati (€/1.000)	Beni e servizi assegnati (€/1.000)	Prestazioni MMG/PLS/ MCA	Prestazioni Sanitarie	Costi Personale assegnati (€/1.000)	Altri oneri assegnati (€/1.000)	Totale assegnato (€/1.000)	Investimenti preventivo (€/1.000)	Beni e servizi assegnati (€/1.000)	Prestazioni MMG/PLS/ MCA	Prestazioni Sanitarie	Costi Personale assegnati (€/1.000)	Altri oneri assegnati (€/1.000)	Importo utilizzato preventivo (€/1.000)	Accant. quote inutilizzate contributi (€/1.000)	Incassato su assegnato 2016	Credito residuo su assegnato 2016	Importo Utilizzato CE (€/1.000)
REGIONE LOMBARDIA DG SALUTE		Contributo per AO/IRCCS: Corsi di formazione L. 135/90 AIDS							-							-	-		-	-
REGIONE LOMBARDIA DG SALUTE		Contributo per ASL: AIDS (L. 135/90) Domiciliare							-							-	-		-	-
									-							-	-		-	-
									-							-	-		-	-
									-							-	-		-	-
									-							-	-		-	-
									-							-	-		-	-
									-							-	-		-	-
									-							-	-		-	-
									-							-	-		-	-

R.L. S.C.R.I.P.A.

									-							-	-		-	-
									-							-	-		-	-
									-							-	-		-	-
									-							-	-		-	-
									-							-	-		-	-
									-							-	-		-	-
									-							-	-		-	-
									-							-	-		-	-
									-							-	-		-	-
									-							-	-		-	-
									-							-	-		-	-
									-							-	-		-	-
									-							-	-		-	-
									-							-	-		-	-
									-							-	-		-	-
									-							-	-		-	-
									-							-	-		-	-
									-							-	-		-	-
									-							-	-		-	-
									-							-	-		-	-
									-							-	-		-	-
									-							-	-		-	-
									-							-	-		-	-
									-							-	-		-	-
									-							-	-		-	-
									-							-	-		-	-
									-							-	-		-	-
									-							-	-		-	-
									-							-	-		-	-
									-							-	-		-	-
									-							-	-		-	-
									-							-	-		-	-
									-							-	-		-	-
									-							-	-		-	-
									-							-	-		-	-
									-							-	-		-	-
									-							-	-		-	-
									-							-	-		-	-
									-							-	-		-	-
									-							-	-		-	-
TOTALE NOTA INTEGRATIVA - Preventivo - 2016			0	0	0	0	0	0	0	0	0	0	0	0	0	0	0	0	0	0

A.1.B) Contributi c/esercizio da enti pubblici (Extra Fondo)

Dettaglio conto: 4.10.10.20.010.010.00.000
Contributi da Regione (extra fondo) - Gettito fiscalità regionale

			IMPORTI ASSEGNATI							DATI PREVENTIVO										
Descrizione dell'ente o del soggetto concedente	nr. atto di assegnazione	Destinazione dell'assegnazione	Investimenti Assegnati (€/1.000)	Beni e servizi assegnati (€/1.000)	Prestazioni MMG/PLS/ MCA	Prestazioni Sanitarie	Costi Personale assegnati (€/1.000)	Altri oneri assegnati (€/1.000)	Totale assegnato (€/1.000)	Investimenti preventivo (€/1.000)	Beni e servizi assegnati (€/1.000)	Prestazioni MMG/PLS/ MCA	Prestazioni Sanitarie	Costi Personale assegnati (€/1.000)	Altri oneri assegnati (€/1.000)	Importo utilizzato preventivo (€/1.000)	Accant. quote inutilizzate contributi (€/1.000)	Incassato su assegnato 2016	Credito residuo su assegnato 2016	Importo Utilizzato CE (€/1.000)
									-							-	-		-	-
									-							-	-		-	-
									-							-	-		-	-
									-							-	-		-	-
									-							-	-		-	-
									-							-	-		-	-
									-							-	-		-	-
									-							-	-		-	-
									-							-	-		-	-
									-							-	-		-	-
									-							-	-		-	-
									-							-	-		-	-
									-							-	-		-	-
									-							-	-		-	-
									-							-	-		-	-
									-							-	-		-	-
									-							-	-		-	-
									-							-	-		-	-
									-							-	-		-	-
									-							-	-		-	-
TOTALE NOTA INTEGRATIVA - Preventivo - 2016			-	-	-	-	-	-	-	-	-	-	-	-	-	-	-	-	-	-

Dettaglio conto: 4.10.10.20.010.020.00.000
Contributi da Regione (extra fondo) - Altri contributi regionali extra fondo

			IMPORTI ASSEGNATI							DATI PREVENTIVO										
Descrizione dell'ente o del soggetto concedente	nr. atto di assegnazione	Destinazione dell'assegnazione	Investimenti Assegnati (€/1.000)	Beni e servizi assegnati (€/1.000)	Prestazioni MMG/PLS/ MCA	Prestazioni Sanitarie	Costi Personale assegnati (€/1.000)	Altri oneri assegnati (€/1.000)	Totale assegnato (€/1.000)	Investimenti preventivo (€/1.000)	Beni e servizi assegnati (€/1.000)	Prestazioni MMG/PLS/ MCA	Prestazioni Sanitarie	Costi Personale assegnati (€/1.000)	Altri oneri assegnati (€/1.000)	Importo utilizzato preventivo (€/1.000)	Accant. quote inutilizzate contributi (€/1.000)	Incassato su assegnato 2016	Credito residuo su assegnato 2016	Importo Utilizzato CE (€/1.000)
									-							-	-		-	-
									-							-	-		-	-
									-							-	-		-	-
									-							-	-		-	-
									-							-	-		-	-
									-							-	-		-	-
									-							-	-		-	-
									-							-	-		-	-
									-							-	-		-	-
									-							-	-		-	-
									-							-	-		-	-
									-							-	-		-	-
									-							-	-		-	-
									-							-	-		-	-
									-							-	-		-	-
									-							-	-		-	-
									-							-	-		-	-
									-							-	-		-	-
									-							-	-		-	-
									-							-	-		-	-
									-							-	-		-	-
									-							-	-		-	-
									-							-	-		-	-
									-							-	-		-	-
									-							-	-		-	-
									-							-	-		-	-
									-							-	-		-	-
									-							-	-		-	-
									-							-	-		-	-
									-							-	-		-	-
									-							-	-		-	-
									-							-	-		-	-
									-							-	-		-	-
									-							-	-		-	-
									-							-	-		-	-
									-							-	-		-	-
									-							-	-		-	-
									-							-	-		-	-
									-							-	-		-	-
									-							-	-		-	-
									-							-	-		-	-
									-							-	-		-	-
									-							-	-		-	-
									-							-	-		-	-
									-							-	-		-	-
									-							-	-		-	-
									-							-	-		-	-
									-							-	-		-	-
									-							-	-		-	-
									-							-	-		-	-
TOTALE NOTA INTEGRATIVA - Preventivo - 2016			0	0	0	0	0	0	0	0	0	0	0	0	0	0	0	0	0	0

Dettaglio conto: 4.10.10.20.010.025.00.000
Contributi da Regione per servizi socio-sanitari (ASSI) - Altri contributi regionali extra fondo

			IMPORTI ASSEGNATI							DATI PREVENTIVO										
Descrizione dell'ente o del soggetto concedente	nr. atto di assegnazione	Destinazione dell'assegnazione	Investimenti Assegnati (€/1.000)	Beni e servizi assegnati (€/1.000)	Prestazioni MMG/PLS/ MCA	Prestazioni Sanitarie	Costi Personale assegnati (€/1.000)	Altri oneri assegnati (€/1.000)	Totale assegnato (€/1.000)	Investimenti preventivo (€/1.000)	Beni e servizi assegnati (€/1.000)	Prestazioni MMG/PLS/ MCA	Prestazioni Sanitarie	Costi Personale assegnati (€/1.000)	Altri oneri assegnati (€/1.000)	Importo utilizzato preventivo (€/1.000)	Accant. quote inutilizzate contributi (€/1.000)	Incassato su assegnato 2016	Credito residuo su assegnato 2016	Importo Utilizzato CE (€/1.000)
									-							-	-		-	-
									-							-	-		-	-
									-							-	-		-	-
									-							-	-		-	-
									-							-	-		-	-
									-							-	-		-	-
									-							-	-		-	-
									-							-	-		-	-
									-							-	-		-	-
									-							-	-		-	-
									-							-	-		-	-
									-							-	-		-	-
									-							-	-		-	-
									-							-	-		-	-
									-							-	-		-	-
									-							-	-		-	-
									-							-	-		-	-
									-							-	-		-	-
									-							-	-		-	-

									-							-	-		-	-
									-							-	-		-	-
									-							-	-		-	-
									-							-	-		-	-
									-							-	-		-	-
									-							-	-		-	-
									-							-	-		-	-
									-							-	-		-	-
									-							-	-		-	-
									-							-	-		-	-
									-							-	-		-	-
									-							-	-		-	-
									-							-	-		-	-
									-							-	-		-	-
									-							-	-		-	-
									-							-	-		-	-
									-							-	-		-	-
									-							-	-		-	-
									-							-	-		-	-
									-							-	-		-	-
									-							-	-		-	-
									-							-	-		-	-
									-							-	-		-	-
									-							-	-		-	-
									-							-	-		-	-
									-							-	-		-	-
									-							-	-		-	-
									-							-	-		-	-
									-							-	-		-	-
									-							-	-		-	-
									-							-	-		-	-
TOTALE NOTA INTEGRATIVA - Preventivo - 2016			**0**	**0**	**0**	**0**	**0**	**0**	**0**	**0**	**0**	**0**	**0**	**0**	**0**	**0**	**0**	**0**	**0**	**0**

Dettaglio conto: 4.10.10.20.010.030.00.000
Contributi da Regione (extra fondo) - Vincolati

			IMPORTI ASSEGNATI							DATI PREVENTIVO										
Descrizione dell'ente o del soggetto concedente	nr. atto di assegnazione	Destinazione dell'assegnazione	Investimenti Assegnati (€/1.000)	Beni e servizi assegnati (€/1.000)	Prestazioni MMG/PLS/ MCA	Prestazioni Sanitarie	Costi Personale assegnati (€/1.000)	Altri oneri assegnati (€/1.000)	Totale assegnato (€/1.000)	Investimenti preventivo (€/1.000)	Beni e servizi assegnati (€/1.000)	Prestazioni MMG/PLS/ MCA	Prestazioni Sanitarie	Costi Personale assegnati (€/1.000)	Altri oneri assegnati (€/1.000)	Importo utilizzato preventivo (€/1.000)	Accant. quote inutilizzate contributi (€/1.000)	Incassato su assegnato 2016	Credito residuo su assegnato 2016	Importo Utilizzato CE (€/1.000)
									-							-	-		-	-
									-							-	-		-	-
									-							-	-		-	-
									-							-	-		-	-
									-							-	-		-	-
									-							-	-		-	-
									-							-	-		-	-
									-							-	-		-	-
									-							-	-		-	-
									-							-	-		-	-
									-							-	-		-	-
									-							-	-		-	-
									-							-	-		-	-
									-							-	-		-	-
									-							-	-		-	-
									-							-	-		-	-
									-							-	-		-	-
									-							-	-		-	-
									-							-	-		-	-
									-							-	-		-	-
									-							-	-		-	-
									-							-	-		-	-

R.L.S.C.R.I.B.A.

									-							-	-		-	-
									-							-	-		-	-
									-							-	-		-	-
									-							-	-		-	-
									-							-	-		-	-
									-							-	-		-	-
									-							-	-		-	-
									-							-	-		-	-
									-							-	-		-	-
									-							-	-		-	-
									-							-	-		-	-
									-							-	-		-	-
									-							-	-		-	-
									-							-	-		-	-
									-							-	-		-	-
									-							-	-		-	-
									-							-	-		-	-
									-							-	-		-	-
									-							-	-		-	-
									-							-	-		-	-
									-							-	-		-	-
									-							-	-		-	-
									-							-	-		-	-
									-							-	-		-	-
									-							-	-		-	-
									-							-	-		-	-
									-							-	-		-	-
									-							-	-		-	-
TOTALE NOTA INTEGRATIVA - Preventivo - 2016			0	0	0	0	0	0	0	0	0	0	0	0	0	0	0	0	0	0

Dettaglio conto: 4.10.10.20.010.035.00.000
Contributi da Regione per servizi socio-sanitari (ASSI) -(extra fondo) Vincolati

			IMPORTI ASSEGNATI							DATI PREVENTIVO										
Descrizione dell'ente o del soggetto concedente	nr. atto di assegnazione	Destinazione dell'assegnazione	Investimenti Assegnati (€/1.000)	Beni e servizi assegnati (€/1.000)	Prestazioni MMG/PLS/ MCA	Prestazioni Sanitarie	Costi Personale assegnati (€/1.000)	Altri oneri assegnati (€/1.000)	Totale assegnato (€/1.000)	Investimenti preventivo (€/1.000)	Beni e servizi assegnati (€/1.000)	Prestazioni MMG/PLS/ MCA	Prestazioni Sanitarie	Costi Personale assegnati (€/1.000)	Altri oneri assegnati (€/1.000)	Importo utilizzato preventivo (€/1.000)	Accant. quote inutilizzate contributi (€/1.000)	Incassato su assegnato 2016	Credito residuo su assegnato 2016	Importo Utilizzato CE (€/1.000)
									-							-	-		-	-
									-							-	-		-	-
									-							-	-		-	-
									-							-	-		-	-
									-							-	-		-	-
									-							-	-		-	-
									-							-	-		-	-
									-							-	-		-	-
									-							-	-		-	-
									-							-	-		-	-
									-							-	-		-	-
									-							-	-		-	-
									-							-	-		-	-
									-							-	-		-	-
									-							-	-		-	-
									-							-	-		-	-
									-							-	-		-	-
									-							-	-		-	-
									-							-	-		-	-
									-							-	-		-	-
									-							-	-		-	-
									-							-	-		-	-
									-							-	-		-	-
									-							-	-		-	-
									-							-	-		-	-
									-							-	-		-	-
									-							-	-		-	-
									-							-	-		-	-
									-							-	-		-	-
									-							-	-		-	-
									-							-	-		-	-
									-							-	-		-	-
									-							-	-		-	-
									-							-	-		-	-
									-							-	-		-	-
									-							-	-		-	-
									-							-	-		-	-
									-							-	-		-	-
									-							-	-		-	-
									-							-	-		-	-
									-							-	-		-	-
									-							-	-		-	-
									-							-	-		-	-
									-							-	-		-	-
									-							-	-		-	-
									-							-	-		-	-
									-							-	-		-	-
									-							-	-		-	-

R.L.S. C.R.I.B.A.

									-							-	-		-	-
									-							-	-		-	-
TOTALE NOTA INTEGRATIVA - Preventivo - 2016			0	0	0	0	0	0	0	0	0	0	0	0	0	0	0	0	0	0

Dettaglio conto: 4.10.10.20.020.010.00.000
Contributi da U.E.

			IMPORTI ASSEGNATI							DATI PREVENTIVO										
Descrizione dell'ente o del soggetto concedente	nr. atto di assegnazione	Destinazione dell'assegnazione	Investimenti Assegnati (€/1.000)	Beni e servizi assegnati (€/1.000)	Prestazioni MMG/PLS/ MCA	Prestazioni Sanitarie	Costi Personale assegnati (€/1.000)	Altri oneri assegnati (€/1.000)	Totale assegnato (€/1.000)	Investimenti preventivo (€/1.000)	Beni e servizi assegnati (€/1.000)	Prestazioni MMG/PLS/ MCA	Prestazioni Sanitarie	Costi Personale assegnati (€/1.000)	Altri oneri assegnati (€/1.000)	Importo utilizzato preventivo (€/1.000)	Accant. quote inutilizzate contributi (€/1.000)	Incassato su assegnato 2016	Credito residuo su assegnato 2016	Importo Utilizzato CE (€/1.000)
									-							-	-		-	-
									-							-	-		-	-
									-							-	-		-	-
									-							-	-		-	-
									-							-	-		-	-
									-							-	-		-	-
									-							-	-		-	-
									-							-	-		-	-
									-							-	-		-	-
									-							-	-		-	-
									-							-	-		-	-
									-							-	-		-	-
									-							-	-		-	-
									-							-	-		-	-
									-							-	-		-	-
									-							-	-		-	-
									-							-	-		-	-
									-							-	-		-	-
									-							-	-		-	-
									-							-	-		-	-
									-							-	-		-	-
									-							-	-		-	-
									-							-	-		-	-
									-							-	-		-	-
									-							-	-		-	-
									-							-	-		-	-
									-							-	-		-	-
									-							-	-		-	-
									-							-	-		-	-
									-							-	-		-	-
									-							-	-		-	-
									-							-	-		-	-
									-							-	-		-	-
									-							-	-		-	-
									-							-	-		-	-
									-							-	-		-	-
									-							-	-		-	-
									-							-	-		-	-
									-							-	-		-	-
									-							-	-		-	-
									-							-	-		-	-
									-							-	-		-	-
									-							-	-		-	-
									-							-	-		-	-
									-							-	-		-	-
									-							-	-		-	-
									-							-	-		-	-
									-							-	-		-	-
									-							-	-		-	-
									-							-	-		-	-
									-							-	-		-	-
TOTALE NOTA INTEGRATIVA - Preventivo - 2016			0	0	0	0	0	0	0	0	0	0	0	0	0	0	0	0	0	0

R.S.C.R.I.B.A.

Dettaglio conto: 4.10.10.20.020.030.00.000
Contributi vincolati da enti pubblici (extra fondo) - Vincolati

Descrizione dell'ente o del soggetto concedente	nr. atto di assegnazione	Destinazione dell'assegnazione	IMPORTI ASSEGNATI							DATI PREVENTIVO										
			Investimenti Assegnati (€/1.000)	Beni e servizi assegnati (€/1.000)	Prestazioni MMG/PLS/ MCA	Prestazioni Sanitarie	Costi Personale assegnati (€/1.000)	Altri oneri assegnati (€/1.000)	Totale assegnato (€/1.000)	Investimenti preventivo (€/1.000)	Beni e servizi assegnati (€/1.000)	Prestazioni MMG/PLS/ MCA	Prestazioni Sanitarie	Costi Personale assegnati (€/1.000)	Altri oneri assegnati (€/1.000)	Importo utilizzato preventivo (€/1.000)	Accant. quote inutilizzate contributi (€/1.000)	Incassato su assegnato 2016	Credito residuo su assegnato 2016	Importo Utilizzato CE (€/1.000)
									-							-	-		-	-
									-							-	-		-	-
									-							-	-		-	-
									-							-	-		-	-
									-							-	-		-	-
									-							-	-		-	-
									-							-	-		-	-
									-							-	-		-	-
									-							-	-		-	-
									-							-	-		-	-
									-							-	-		-	-
									-							-	-		-	-
									-							-	-		-	-
									-							-	-		-	-
									-							-	-		-	-
									-							-	-		-	-
									-							-	-		-	-
									-							-	-		-	-
									-							-	-		-	-
									-							-	-		-	-
									-							-	-		-	-
									-							-	-		-	-
									-							-	-		-	-
									-							-	-		-	-
									-							-	-		-	-
									-							-	-		-	-
									-							-	-		-	-
									-							-	-		-	-
									-							-	-		-	-
									-							-	-		-	-
									-							-	-		-	-
									-							-	-		-	-
									-							-	-		-	-
									-							-	-		-	-
									-							-	-		-	-
									-							-	-		-	-
									-							-	-		-	-
									-							-	-		-	-
									-							-	-		-	-
									-							-	-		-	-
									-							-	-		-	-
									-							-	-		-	-
									-							-	-		-	-
									-							-	-		-	-
									-							-	-		-	-
									-							-	-		-	-
									-							-	-		-	-
									-							-	-		-	-
									-							-	-		-	-
									-							-	-		-	-
TOTALE NOTA INTEGRATIVA - Preventivo - 2016			0	0	0	0	0	0	0	0	0	0	0	0	0	0	0	0	0	0

Dettaglio conto: 4.10.10.20.020.035.00.000
Contributi da altri enti pubblici (extra fondo) - Altro

Descrizione dell'ente o del soggetto concedente	nr. atto di assegnazione	Destinazione dell'assegnazione	IMPORTI ASSEGNATI							DATI PREVENTIVO										
			Investimenti Assegnati (€/1.000)	Beni e servizi assegnati (€/1.000)	Prestazioni MMG/PLS/ MCA	Prestazioni Sanitarie	Costi Personale assegnati (€/1.000)	Altri oneri assegnati (€/1.000)	Totale assegnato (€/1.000)	Investimenti preventivo (€/1.000)	Beni e servizi assegnati (€/1.000)	Prestazioni MMG/PLS/ MCA	Prestazioni Sanitarie	Costi Personale assegnati (€/1.000)	Altri oneri assegnati (€/1.000)	Importo utilizzato preventivo (€/1.000)	Accant. quote inutilizzate contributi (€/1.000)	Incassato su assegnato 2016	Credito residuo su assegnato 2016	Importo Utilizzato CE (€/1.000)
									-							-	-		-	-
									-							-	-		-	-
									-							-	-		-	-
									-							-	-		-	-
									-							-	-		-	-
									-							-	-		-	-
									-							-	-		-	-
									-							-	-		-	-
									-							-	-		-	-
									-							-	-		-	-
									-							-	-		-	-
									-							-	-		-	-
									-							-	-		-	-
									-							-	-		-	-
									-							-	-		-	-
									-							-	-		-	-
									-							-	-		-	-
									-							-	-		-	-
									-							-	-		-	-

R.L. S.C.R.I.P.A.

									-
									-
									-
									-
									-

						-	-		-	-
						-	-		-	-
						-	-		-	-
						-	-		-	-
						-	-		-	-

RLS.C.R.I.B.A.

									-							-	-		-	-
									-							-	-		-	-
									-							-	-		-	-
									-							-	-		-	-
									-							-	-		-	-
									-							-	-		-	-
									-							-	-		-	-
									-							-	-		-	-
									-							-	-		-	-
									-							-	-		-	-
									-							-	-		-	-
									-							-	-		-	-
									-							-	-		-	-
									-							-	-		-	-
									-							-	-		-	-
									-							-	-		-	-
									-							-	-		-	-
									-							-	-		-	-
									-							-	-		-	-
									-							-	-		-	-
									-							-	-		-	-
									-							-	-		-	-
									-							-	-		-	-
									-							-	-		-	-
									-							-	-		-	-
									-							-	-		-	-
TOTALE NOTA INTEGRATIVA - Preventivo - 2016			**0**	**0**	**0**	**0**	**0**	**0**	**0**	**0**	**0**	**0**	**0**	**0**	**0**	**0**	**0**	**0**	**0**	**0**

Dettaglio conto: 4.10.10.20.030.010.00.000
Contributi da Asl/Ao/Fondazioni della Regione (extra fondo) - Vincolati

			IMPORTI ASSEGNATI							DATI PREVENTIVO										
Descrizione dell'ente o del soggetto concedente	nr. atto di assegnazione	Destinazione dell'assegnazione	Investimenti Assegnati (€/1.000)	Beni e servizi assegnati (€/1.000)	Prestazioni MMG/PLS/ MCA	Prestazioni Sanitarie	Costi Personale assegnati (€/1.000)	Altri oneri assegnati (€/1.000)	Totale assegnato (€/1.000)	Investimenti preventivo (€/1.000)	Beni e servizi assegnati (€/1.000)	Prestazioni MMG/PLS/ MCA	Prestazioni Sanitarie	Costi Personale assegnati (€/1.000)	Altri oneri assegnati (€/1.000)	Importo utilizzato preventivo (€/1.000)	Accant. quote inutilizzate contributi (€/1.000)	Incassato su assegnato 2016	Credito residuo su assegnato 2016	Importo Utilizzato CE (€/1.000)
									-							-	-		-	-
									-							-	-		-	-
									-							-	-		-	-
									-							-	-		-	-
									-							-	-		-	-
									-							-	-		-	-
									-							-	-		-	-
									-							-	-		-	-
									-							-	-		-	-
									-							-	-		-	-
									-							-	-		-	-
									-							-	-		-	-
									-							-	-		-	-
									-							-	-		-	-
									-							-	-		-	-
									-							-	-		-	-
									-							-	-		-	-
									-							-	-		-	-
									-							-	-		-	-
									-							-	-		-	-
									-							-	-		-	-
									-							-	-		-	-
									-							-	-		-	-
									-							-	-		-	-
									-							-	-		-	-
									-							-	-		-	-
									-							-	-		-	-
									-							-	-		-	-
									-							-	-		-	-
									-							-	-		-	-
									-							-	-		-	-
									-							-	-		-	-
									-							-	-		-	-
									-							-	-		-	-
									-							-	-		-	-
									-							-	-		-	-
									-							-	-		-	-
									-							-	-		-	-
									-							-	-		-	-
									-							-	-		-	-
									-							-	-		-	-
									-							-	-		-	-
									-							-	-		-	-
									-							-	-		-	-
									-							-	-		-	-
									-							-	-		-	-
									-							-	-		-	-

									-								-	-		-	-
									-								-	-		-	-
									-								-	-		-	-
TOTALE NOTA INTEGRATIVA - Preventivo - 2016			**0**	**0**	**0**	**0**	**0**	**0**	**0**	**0**	**0**	**0**	**0**	**0**	**0**	**0**	**0**	**0**	**0**	**0**	**0**

RLS.C.R.I.B.A.

Dettaglio conto: 4.10.10.20.030.020.00.000
Contributi da Asl/Ao/Fondazioni della Regione (extra fondo) - Altro

			IMPORTI ASSEGNATI							DATI PREVENTIVO										
Descrizione dell'ente o del soggetto concedente	nr. atto di assegnazione	Destinazione dell'assegnazione	Investimenti Assegnati (€/1.000)	Beni e servizi assegnati (€/1.000)	Prestazioni MMG/PLS/ MCA	Prestazioni Sanitarie	Costi Personale assegnati (€/1.000)	Altri oneri assegnati (€/1.000)	Totale assegnato (€/1.000)	Investimenti preventivo (€/1.000)	Beni e servizi assegnati (€/1.000)	Prestazioni MMG/PLS/ MCA	Prestazioni Sanitarie	Costi Personale assegnati (€/1.000)	Altri oneri assegnati (€/1.000)	Importo utilizzato preventivo (€/1.000)	Accant. quote inutilizzate contributi (€/1.000)	Incassato su assegnato 2016	Credito residuo su assegnato 2016	Importo Utilizzato CE (€/1.000)
									-							-	-		-	-
									-							-	-		-	-
									-							-	-		-	-
									-							-	-		-	-
									-							-	-		-	-
									-							-	-		-	-
									-							-	-		-	-
									-							-	-		-	-
									-							-	-		-	-
									-							-	-		-	-
									-							-	-		-	-
									-							-	-		-	-
									-							-	-		-	-
									-							-	-		-	-
									-							-	-		-	-
									-							-	-		-	-
									-							-	-		-	-
									-							-	-		-	-
									-							-	-		-	-
									-							-	-		-	-
									-							-	-		-	-
									-							-	-		-	-
									-							-	-		-	-
									-							-	-		-	-
									-							-	-		-	-
									-							-	-		-	-
									-							-	-		-	-
									-							-	-		-	-
									-							-	-		-	-
									-							-	-		-	-
									-							-	-		-	-
									-							-	-		-	-
									-							-	-		-	-
									-							-	-		-	-
									-							-	-		-	-
									-							-	-		-	-
									-							-	-		-	-
									-							-	-		-	-
									-							-	-		-	-
									-							-	-		-	-
									-							-	-		-	-
									-							-	-		-	-
									-							-	-		-	-
									-							-	-		-	-
									-							-	-		-	-
									-							-	-		-	-
									-							-	-		-	-
									-							-	-		-	-
									-							-	-		-	-
									-							-	-		-	-
TOTALE NOTA INTEGRATIVA - Preventivo - 2016			**0**	**0**	**0**	**0**	**0**	**0**	**0**	0	**0**	**0**	**0**	**0**	**0**	**0**	**0**	**0**	**0**	**0**

A.1.C) Contributi c/esercizio da enti privati

Dettaglio conto: 4.10.10.30.010.000.00.000
Contributi da persone giuridiche private - Vincolati

			IMPORTI ASSEGNATI							DATI PREVENTIVO										
Descrizione dell'ente o del soggetto concedente	nr. atto di assegnazione	Destinazione dell'assegnazione	Investimenti Assegnati (€/1.000)	Beni e servizi assegnati (€/1.000)	Prestazioni MMG/PLS/ MCA	Prestazioni Sanitarie	Costi Personale assegnati (€/1.000)	Altri oneri assegnati (€/1.000)	Totale assegnato (€/1.000)	Investimenti preventivo (€/1.000)	Beni e servizi assegnati (€/1.000)	Prestazioni MMG/PLS/ MCA	Prestazioni Sanitarie	Costi Personale assegnati (€/1.000)	Altri oneri assegnati (€/1.000)	Importo utilizzato preventivo (€/1.000)	Accant. quote inutilizzate contributi (€/1.000)	Incassato su assegnato 2016	Credito residuo su assegnato 2016	Importo Utilizzato CE (€/1.000)
									-							-	-		-	-
									-							-	-		-	-
									-							-	-		-	-
									-							-	-		-	-
									-							-	-		-	-
									-							-	-		-	-
									-							-	-		-	-
									-							-	-		-	-
									-							-	-		-	-
									-							-	-		-	-

R.S.C.R.I.B.A.

									-
									-
									-
									-
									-
									-
									-
									-

						-	-		-	-
						-	-		-	-
						-	-		-	-
						-	-		-	-
						-	-		-	-
						-	-		-	-
						-	-		-	-
						-	-		-	-

RLS.C.R.I.B.A.

									-							-	-		-	-
									-							-	-		-	-
									-							-	-		-	-
									-							-	-		-	-
									-							-	-		-	-
									-							-	-		-	-
									-							-	-		-	-
									-							-	-		-	-
									-							-	-		-	-
									-							-	-		-	-
									-							-	-		-	-
									-							-	-		-	-
									-							-	-		-	-
									-							-	-		-	-
									-							-	-		-	-
									-							-	-		-	-
									-							-	-		-	-
									-							-	-		-	-
									-							-	-		-	-
									-							-	-		-	-
									-							-	-		-	-
									-							-	-		-	-
									-							-	-		-	-
									-							-	-		-	-
									-							-	-		-	-
									-							-	-		-	-
									-							-	-		-	-
									-							-	-		-	-
									-							-	-		-	-
									-							-	-		-	-
									-							-	-		-	-
									-							-	-		-	-
TOTALE NOTA INTEGRATIVA - Preventivo - 2016			0	0	0	0	0	0	0	0	0	0	0	0	0	0	0	0	0	0

Dettaglio conto: 4.10.10.30.020.000.00.000
Contributi da persone fisiche private - Vincolati

			IMPORTI ASSEGNATI							DATI PREVENTIVO										
Descrizione dell'ente o del soggetto concedente	nr. atto di assegnazione	Destinazione dell'assegnazione	Investimenti Assegnati (€/1.000)	Beni e servizi assegnati (€/1.000)	Prestazioni MMG/PLS/ MCA	Prestazioni Sanitarie	Costi Personale assegnati (€/1.000)	Altri oneri assegnati (€/1.000)	Totale assegnato (€/1.000)	Investimenti preventivo (€/1.000)	Beni e servizi assegnati (€/1.000)	Prestazioni MMG/PLS/ MCA	Prestazioni Sanitarie	Costi Personale assegnati (€/1.000)	Altri oneri assegnati (€/1.000)	Importo utilizzato preventivo (€/1.000)	Accant. quote inutilizzate contributi (€/1.000)	Incassato su assegnato 2016	Credito residuo su assegnato 2016	Importo Utilizzato CE (€/1.000)
									-							-	-		-	-
									-							-	-		-	-
									-							-	-		-	-
									-							-	-		-	-
									-							-	-		-	-
									-							-	-		-	-
									-							-	-		-	-
									-							-	-		-	-
									-							-	-		-	-
									-							-	-		-	-
									-							-	-		-	-
									-							-	-		-	-
									-							-	-		-	-
									-							-	-		-	-
									-							-	-		-	-
									-							-	-		-	-
									-							-	-		-	-
									-							-	-		-	-
									-							-	-		-	-
									-							-	-		-	-
									-							-	-		-	-
									-							-	-		-	-
									-							-	-		-	-
									-							-	-		-	-
									-							-	-		-	-
									-							-	-		-	-
									-							-	-		-	-
									-							-	-		-	-
									-							-	-		-	-
									-							-	-		-	-
									-							-	-		-	-
									-							-	-		-	-
									-							-	-		-	-
									-							-	-		-	-
									-							-	-		-	-
									-							-	-		-	-
									-							-	-		-	-
									-							-	-		-	-
									-							-	-		-	-
									-							-	-		-	-
									-							-	-		-	-
									-							-	-		-	-
									-							-	-		-	-
									-							-	-		-	-

									-								-	-		-	-
									-								-	-		-	-
									-								-	-		-	-
									-								-	-		-	-
									-								-	-		-	-
									-								-	-		-	-
TOTALE NOTA INTEGRATIVA - Preventivo - 2016			0	**0**	**0**	**0**	**0**	**0**	**0**	**0**	**0**	**0**	**0**	**0**	**0**	**0**	**0**	**0**	**0**	**0**	**0**

RLS.C.R.I.B.A.

Dettaglio conto: 4.10.10.30.030.000.00.000
Contributo del Tesoriere - Indistinto

Descrizione dell'ente o del soggetto concedente	nr. atto di assegnazione	Destinazione dell'assegnazione	IMPORTI ASSEGNATI							DATI PREVENTIVO										
			Investimenti Assegnati (€/1.000)	Beni e servizi assegnati (€/1.000)	Prestazioni MMG/PLS/ MCA	Prestazioni Sanitarie	Costi Personale assegnati (€/1.000)	Altri oneri assegnati (€/1.000)	Totale assegnato (€/1.000)	Investimenti preventivo (€/1.000)	Beni e servizi assegnati (€/1.000)	Prestazioni MMG/PLS/ MCA	Prestazioni Sanitarie	Costi Personale assegnati (€/1.000)	Altri oneri assegnati (€/1.000)	Importo utilizzato preventivo (€/1.000)	Accant. quote inutilizzate contributi (€/1.000)	Incassato su assegnato 2016	Credito residuo su assegnato 2016	Importo Utilizzato CE (€/1.000)
									-							-	-		-	-
									-							-	-		-	-
									-							-	-		-	-
									-							-	-		-	-
									-							-	-		-	-
									-							-	-		-	-
									-							-	-		-	-
									-							-	-		-	-
									-							-	-		-	-
									-							-	-		-	-
									-							-	-		-	-
									-							-	-		-	-
									-							-	-		-	-
									-							-	-		-	-
									-							-	-		-	-
									-							-	-		-	-
									-							-	-		-	-
									-							-	-		-	-
									-							-	-		-	-
									-							-	-		-	-
									-							-	-		-	-
									-							-	-		-	-
									-							-	-		-	-
									-							-	-		-	-
									-							-	-		-	-
									-							-	-		-	-
									-							-	-		-	-
									-							-	-		-	-
									-							-	-		-	-
									-							-	-		-	-
									-							-	-		-	-
									-							-	-		-	-
									-							-	-		-	-
									-							-	-		-	-
									-							-	-		-	-
									-							-	-		-	-
									-							-	-		-	-
									-							-	-		-	-
									-							-	-		-	-
									-							-	-		-	-
									-							-	-		-	-
									-							-	-		-	-
									-							-	-		-	-
									-							-	-		-	-
									-							-	-		-	-
									-							-	-		-	-
									-							-	-		-	-
									-							-	-		-	-
									-							-	-		-	-
									-							-	-		-	-
TOTALE NOTA INTEGRATIVA - Preventivo - 2016			0	0	0	0	0	0	0	0	0	0	0	0	0	0	0	0	0	0

Dettaglio conto: 4.10.10.30.080.000.00.000
Altri contributi da privati - Indistinto

Descrizione dell'ente o del soggetto concedente	nr. atto di assegnazione	Destinazione dell'assegnazione	IMPORTI ASSEGNATI							DATI PREVENTIVO										
			Investimenti Assegnati (€/1.000)	Beni e servizi assegnati (€/1.000)	Prestazioni MMG/PLS/ MCA	Prestazioni Sanitarie	Costi Personale assegnati (€/1.000)	Altri oneri assegnati (€/1.000)	Totale assegnato (€/1.000)	Investimenti preventivo (€/1.000)	Beni e servizi assegnati (€/1.000)	Prestazioni MMG/PLS/ MCA	Prestazioni Sanitarie	Costi Personale assegnati (€/1.000)	Altri oneri assegnati (€/1.000)	Importo utilizzato preventivo (€/1.000)	Accant. quote inutilizzate contributi (€/1.000)	Incassato su assegnato 2016	Credito residuo su assegnato 2016	Importo Utilizzato CE (€/1.000)
									-							-	-		-	-
									-							-	-		-	-
									-							-	-		-	-
									-							-	-		-	-
									-							-	-		-	-
									-							-	-		-	-
									-							-	-		-	-
									-							-	-		-	-
									-							-	-		-	-
									-							-	-		-	-
									-							-	-		-	-
									-							-	-		-	-
									-							-	-		-	-

									-							-	-		-	-
									-							-	-		-	-
									-							-	-		-	-
									-							-	-		-	-
									-							-	-		-	-
									-							-	-		-	-
									-							-	-		-	-
									-							-	-		-	-
									-							-	-		-	-
									-							-	-		-	-
									-							-	-		-	-
									-							-	-		-	-
									-							-	-		-	-
									-							-	-		-	-
									-							-	-		-	-
									-							-	-		-	-
									-							-	-		-	-
									-							-	-		-	-
									-							-	-		-	-
									-							-	-		-	-
									-							-	-		-	-
									-							-	-		-	-
									-							-	-		-	-
									-							-	-		-	-
									-							-	-		-	-
									-							-	-		-	-
									-							-	-		-	-
									-							-	-		-	-
									-							-	-		-	-
									-							-	-		-	-
									-							-	-		-	-
									-							-	-		-	-
									-							-	-		-	-
									-							-	-		-	-
									-							-	-		-	-
									-							-	-		-	-
									-							-	-		-	-
TOTALE NOTA INTEGRATIVA - Preventivo - 2016			0	0	0	0	0	0	0	0	0	0	0	0	0	0	0	0	0	0

	IMPORTI ASSEGNATI							DATI PREVENTIVO										
	Investimenti Assegnati (€/1.000)	Beni e servizi assegnati (€/1.000)	Prestazioni MMG/PLS/ MCA	Prestazioni Sanitarie	Costi Personale assegnati (€/1.000)	Altri oneri assegnati (€/1.000)	Totale assegnato (€/1.000)	Investimenti preventivo (€/1.000)	Beni e servizi assegnati (€/1.000)	Prestazioni MMG/PLS/ MCA	Prestazioni Sanitarie	Costi Personale assegnati (€/1.000)	Altri oneri assegnati (€/1.000)	Importo utilizzato preventivo (€/1.000)	Accant. quote inutilizzate contributi (€/1.000)	Incassato su assegnato 2016	Credito residuo su assegnato 2016	Importo Utilizzato CE (€/1.000)
TOTALE	0	9.720	0	0	0	0	9.720	0	9.720	0	0	0	0	9.720	0	0	9.720	9.720

F.to Il Responsabile Economico Finanziario ai sensi D.Lgs. 39/93

BILANCIO SANITARIO

Conto: 4.10.12.10.010.000.00.000

Descrizione: Utilizzo fondi quote inutiliz. contributi vincolati es. preced. da Regione per quota FSR Vincolato

Descrizione dell'ente o del soggetto concedente	nr. atto di assegnazione	Destinazione dell'assegnazione	Anno Assegnazione	Importo assegnato (totale)	Fondo quote inutilizzate inizio anno	UTILIZZI - DATI PREVENTIVO Investimenti (€/1.000)	Beni e servizi (€/1.000)	Prestazioni MMG/PLS/MCA	Prestazioni Sanitarie	Costi Personale (€/1.000)	Altri oneri (€/1.000)	Totale utilizzi (€/1.000)	Fondo quote inutilizzate fine anno	Importo Utilizzato CE (€/1.000)
Regione Lombardia	ddg 7292/2012	AIDS - Legge 135/90 - Formazione	2014	38	38							0	38	0
												0	0	0
												0	0	0
												0	0	0
												0	0	0
												0	0	0
												0	0	0
												0	0	0
												0	0	0
												0	0	0
												0	0	0
												0	0	0
												0	0	0
												0	0	0
												0	0	0
												0	0	0
												0	0	0
												0	0	0
												0	0	0
												0	0	0
												0	0	0
												0	0	0
												0	0	0
												0	0	0
												0	0	0
												0	0	0
												0	0	0
												0	0	0
												0	0	0
												0	0	0
												0	0	0
												0	0	0
												0	0	0
												0	0	0
												0	0	0
												0	0	0
												0	0	0
												0	0	0
												0	0	0
												0	0	0
												0	0	0
												0	0	0
												0	0	0
												0	0	0
												0	0	0
												0	0	0
												0	0	0
												0	0	0
												0	0	0
												0	0	0
												0	0	0
												0	0	0
												0	0	0
												0	0	0
												0	0	0

RL S.C.R.I.B.A.

			Totale	**38**

							0	0	0
							0	0	0
							0	0	0
							0	0	0
							0	0	0
							0	0	0
							0	0	0
							0	0	0
							0	0	0
							0	0	0
							0	0	0
							0	0	0
							0	0	0
							0	0	0
							0	0	0
							0	0	0
38	**0**	**0**	**0**	**0**	**0**	**0**	**0**	**38**	**0**

RL S.C.R.I.B.A.

Conto: 4.10.12.10.012.000.00.000

Descrizione: Utilizzo fondi per quote inutilizzati contributi esercizi precedenti da Regione per quota FSR indistinto

Descrizione dell'ente o del soggetto concedente	nr. atto di assegnazione	Destinazione dell'assegnazione	Anno Assegnazione	Importo assegnato (totale)	Fondo quote inutilizzate inizio anno	UTILIZZI - DATI PREVENTIVO							Fondo quote inutilizzate fine anno	Importo Utilizzato CE (€/1.000)
						Investimenti (€/1.000)	Beni e servizi (€/1.000)	Prestazioni MMG/PLS/MCA	Prestazioni Sanitarie	Costi Personale (€/1.000)	Altri oneri (€/1.000)	Totale utilizzi (€/1.000)		
												0	0	0
												0	0	0
												0	0	0
												0	0	0
												0	0	0
												0	0	0
												0	0	0
												0	0	0
												0	0	0
												0	0	0
												0	0	0
												0	0	0
												0	0	0
												0	0	0
												0	0	0
												0	0	0
												0	0	0
												0	0	0
												0	0	0
												0	0	0
												0	0	0
												0	0	0
												0	0	0
												0	0	0
												0	0	0
												0	0	0
												0	0	0
												0	0	0
												0	0	0
												0	0	0
												0	0	0
												0	0	0
												0	0	0
												0	0	0
												0	0	0
												0	0	0
												0	0	0
												0	0	0
												0	0	0
												0	0	0
												0	0	0
												0	0	0
												0	0	0
												0	0	0
												0	0	0
												0	0	0
												0	0	0
												0	0	0
												0	0	0
												0	0	0
												0	0	0
												0	0	0
												0	0	0
												0	0	0
												0	0	0
												0	0	0
												0	0	0
												0	0	0
												0	0	0

R.I.S.C.R.I.B.A.

												0	0	0
												0	0	0
												0	0	0
												0	0	0
												0	0	0
												0	0	0
												0	0	0
												0	0	0
												0	0	0
												0	0	0
												0	0	0
												0	0	0
			Totale	0	0	0	0	0	0	0	0	0	0	0

Conto: 4.10.12.10.013.000.00.000

Descrizione: Utilizzo fondi per quote inutilizzate finanziamento di parte corrente per servizi socio-sanitari (ASSI) da contributi esercizi precedenti da Regione - quota FSR indistinto

Descrizione dell'ente o del soggetto concedente	nr. atto di assegnazione	Destinazione dell'assegnazione	Anno Assegnazione	Importo assegnato (totale)	Fondo quote inutilizzate inizio anno	UTILIZZI - DATI PREVENTIVO Investimenti (€/1.000)	Beni e servizi (€/1.000)	Prestazioni MMG/PLS/MCA	Prestazioni Sanitarie	Costi Personale (€/1.000)	Altri oneri (€/1.000)	Totale utilizzi (€/1.000)	Fondo quote inutilizzate fine anno	Importo Utilizzato CE (€/1.000)
												0	0	0
												0	0	0
												0	0	0
												0	0	0
												0	0	0
												0	0	0
												0	0	0
												0	0	0
												0	0	0
												0	0	0
												0	0	0
												0	0	0
												0	0	0
												0	0	0
												0	0	0
												0	0	0
												0	0	0
												0	0	0
												0	0	0
												0	0	0
												0	0	0
												0	0	0
												0	0	0
												0	0	0
												0	0	0
												0	0	0
												0	0	0
												0	0	0
												0	0	0
												0	0	0
												0	0	0
												0	0	0
												0	0	0
												0	0	0
												0	0	0
												0	0	0
												0	0	0
												0	0	0
												0	0	0
												0	0	0
												0	0	0
												0	0	0
												0	0	0
												0	0	0
												0	0	0

			Totale	0

							0	0	0
							0	0	0
							0	0	0
							0	0	0
							0	0	0
							0	0	0
							0	0	0
							0	0	0
							0	0	0
							0	0	0
							0	0	0
							0	0	0
							0	0	0
							0	0	0
							0	0	0
							0	0	0
							0	0	0
							0	0	0
							0	0	0
							0	0	0
							0	0	0
							0	0	0
							0	0	0
							0	0	0
							0	0	0
							0	0	0
0	0	0	0	0	0	0	0	0	0

RLS C.R.I.B.A.

Conto: 4.10.12.10.015.000.00.000

Descrizione: Utilizzo fondi per quote inutilizzati contributi vincolati esercizi precedenti da Asl/Ao/Fondazioni per quota FSR Vincolato

Descrizione dell'ente o del soggetto concedente	nr. atto di assegnazione	Destinazione dell'assegnazione	Anno Assegnazione	Importo assegnato (totale)	Fondo quote inutilizzate inizio anno	UTILIZZI - DATI PREVENTIVO Investimenti (€/1.000)	Beni e servizi (€/1.000)	Prestazioni MMG/PLS/MCA	Prestazioni Sanitarie	Costi Personale (€/1.000)	Altri oneri (€/1.000)	Totale utilizzi (€/1.000)	Fondo quote inutilizzate fine anno	Importo Utilizzato CE (€/1.000)
ASL CREMONA	DGR 6575/08	Progetto rete ematologica lombarda	2013	2	2							0	2	0
ASL CREMONA	DDG 594/09	Progetto Appropriatezza farmaceuti	2012	11	11							0	11	0
ASL di Mantova	DGR 18344/04	Fondo PAL	2012	2	2							0	2	0
ASL di Brescia	DGR 10804/09	Progetto ADHD	2013	6	6							0	6	0
												0	0	0
												0	0	0
												0	0	0
												0	0	0
												0	0	0
												0	0	0
												0	0	0
												0	0	0
												0	0	0
												0	0	0
												0	0	0
												0	0	0
												0	0	0
												0	0	0
												0	0	0
												0	0	0
												0	0	0
												0	0	0
												0	0	0
												0	0	0
												0	0	0
												0	0	0
												0	0	0
												0	0	0
												0	0	0
												0	0	0
												0	0	0
												0	0	0
												0	0	0
												0	0	0
												0	0	0
												0	0	0
												0	0	0
												0	0	0
												0	0	0
												0	0	0
												0	0	0
												0	0	0
												0	0	0
												0	0	0
												0	0	0
												0	0	0
												0	0	0
												0	0	0
												0	0	0
												0	0	0
												0	0	0
												0	0	0
												0	0	0
												0	0	0
												0	0	0
												0	0	0
												0	0	0
												0	0	0
												0	0	0

R.S.C.R.I.B.A.

			Totale	21

							0	0	0
							0	0	0
							0	0	0
							0	0	0
							0	0	0
							0	0	0
							0	0	0
							0	0	0
							0	0	0
							0	0	0
							0	0	0
							0	0	0
							0	0	0
21	**0**	**0**	**0**	**0**	**0**	**0**	**0**	**21**	**0**

RI.S.C.R.I.B.A.

Conto: 4.10.12.10.018.000.00.000

Descrizione: Utilizzo fondi per quote inutilizzati contributi esercizi precedenti da Asl/Ao/Fondazioni per

Descrizione dell'ente o del soggetto concedente	nr. atto di assegnazione	Destinazione dell'assegnazione	Anno Assegnazione	Importo assegnato (totale)

Fondo quote inutilizzate inizio anno	UTILIZZI - DATI PREVENTIVO								
	Investimenti (€/1.000)	Beni e servizi (€/1.000)	Prestazioni MMG/PLS/MCA	Prestazioni Sanitarie	Costi Personale (€/1.000)	Altri oneri (€/1.000)	Totale utilizzi (€/1.000)	Fondo quote inutilizzate fine anno	Importo Utilizzato CE (€/1.000)
							0	0	0
							0	0	0
							0	0	0
							0	0	0
							0	0	0
							0	0	0
							0	0	0
							0	0	0
							0	0	0
							0	0	0
							0	0	0
							0	0	0
							0	0	0
							0	0	0
							0	0	0
							0	0	0
							0	0	0
							0	0	0
							0	0	0
							0	0	0
							0	0	0
							0	0	0
							0	0	0
							0	0	0
							0	0	0
							0	0	0
							0	0	0
							0	0	0
							0	0	0
							0	0	0
							0	0	0
							0	0	0
							0	0	0
							0	0	0
							0	0	0
							0	0	0
							0	0	0
							0	0	0
							0	0	0
							0	0	0
							0	0	0
							0	0	0
							0	0	0
							0	0	0
							0	0	0
							0	0	0
							0	0	0
							0	0	0
							0	0	0
							0	0	0
							0	0	0
							0	0	0
							0	0	0
							0	0	0
							0	0	0
							0	0	0
							0	0	0
							0	0	0
							0	0	0
							0	0	0
							0	0	0

RL S.C.R.I.B.A.

			Totale	0

						0	0	0
						0	0	0
						0	0	0
						0	0	0
						0	0	0
						0	0	0
						0	0	0
						0	0	0
						0	0	0
						0	0	0
0	0	0	0	0	0	0	0	0	0

RLS.C.R.I.B.A.

Conto 4.10.12.10.020.000.00.000
Descrizione: Utilizzo fondi per quote inutilizzati contributi vincolati esercizi precedenti da soggetti

Descrizione dell'ente o del soggetto concedente	nr. atto di assegnazione	Destinazione dell'assegnazione	Anno Assegnazione	Importo assegnato (totale)

	UTILIZZI - DATI PREVENTIVO								
Fondo quote inutilizzate inizio anno	Investimenti (€/1.000)	Beni e servizi (€/1.000)	Prestazioni MMG/PLS/MCA	Prestazioni Sanitarie	Costi Personale (€/1.000)	Altri oneri (€/1.000)	Totale utilizzi (€/1.000)	Fondo quote inutilizzate fine anno	Importo Utilizzato CE (€/1.000)
							0	0	0
							0	0	0
							0	0	0
							0	0	0
							0	0	0
							0	0	0
							0	0	0
							0	0	0
							0	0	0
							0	0	0
							0	0	0
							0	0	0
							0	0	0
							0	0	0
							0	0	0
							0	0	0
							0	0	0
							0	0	0
							0	0	0
							0	0	0
							0	0	0
							0	0	0
							0	0	0
							0	0	0
							0	0	0
							0	0	0
							0	0	0
							0	0	0
							0	0	0
							0	0	0
							0	0	0
							0	0	0
							0	0	0
							0	0	0
							0	0	0
							0	0	0
							0	0	0
							0	0	0
							0	0	0
							0	0	0
							0	0	0
							0	0	0
							0	0	0
							0	0	0
							0	0	0
							0	0	0
							0	0	0
							0	0	0
							0	0	0
							0	0	0
							0	0	0
							0	0	0
							0	0	0
							0	0	0
							0	0	0
							0	0	0
							0	0	0
							0	0	0
							0	0	0
							0	0	0
							0	0	0

													0	0	0
													0	0	0
													0	0	0
													0	0	0
													0	0	0
													0	0	0
													0	0	0
													0	0	0
													0	0	0
													0	0	0
				Totale	0	0	0	0	0	0	0	0	0	0	0

Conto 4.10.12.10.025.000.00.000

Descrizione: Utilizzo fondi per quote inutilizzati contributi vincolati esercizi precedenti da soggetti

Descrizione dell'ente o del soggetto concedente	nr. atto di assegnazione	Destinazione dell'assegnazione	Anno Assegnazione	Importo assegnato (totale)	UTILIZZI - DATI PREVENTIVO									
					Fondo quote inutilizzate inizio anno	Investimenti (€/1.000)	Beni e servizi (€/1.000)	Prestazioni MMG/PLS/MCA	Prestazioni Sanitarie	Costi Personale (€/1.000)	Altri oneri (€/1.000)	Totale utilizzi (€/1.000)	Fondo quote inutilizzate fine anno	Importo Utilizzato CE (€/1.000)
												0	0	0
												0	0	0
												0	0	0
												0	0	0
												0	0	0
												0	0	0
												0	0	0
												0	0	0
												0	0	0
												0	0	0
												0	0	0
												0	0	0
												0	0	0
												0	0	0
												0	0	0
												0	0	0
												0	0	0
												0	0	0
												0	0	0
												0	0	0
												0	0	0
												0	0	0
												0	0	0
												0	0	0
												0	0	0
												0	0	0
												0	0	0
												0	0	0
												0	0	0
												0	0	0
												0	0	0
												0	0	0
												0	0	0
												0	0	0
												0	0	0
												0	0	0
												0	0	0
												0	0	0
												0	0	0
												0	0	0
												0	0	0
												0	0	0
												0	0	0
												0	0	0
												0	0	0
												0	0	0
												0	0	0
												0	0	0
												0	0	0
												0	0	0
												0	0	0
												0	0	0
												0	0	0
												0	0	0
												0	0	0
												0	0	0
												0	0	0
												0	0	0
												0	0	0
												0	0	0
												0	0	0
												0	0	0
												0	0	0
												0	0	0
												0	0	0
												0	0	0
												0	0	0
												0	0	0
												0	0	0
												0	0	0
												0	0	0
												0	0	0
												0	0	0
												0	0	0
												0	0	0
												0	0	0
												0	0	0
												0	0	0
												0	0	0
												0	0	0
												0	0	0
												0	0	0
												0	0	0
												0	0	0
												0	0	0
												0	0	0
												0	0	0
												0	0	0
												0	0	0
												0	0	0
												0	0	0
												0	0	0
												0	0	0
												0	0	0
												0	0	0
												0	0	0
												0	0	0
												0	0	0
												0	0	0
												0	0	0
												0	0	0
												0	0	0
												0	0	0
												0	0	0
												0	0	0
												0	0	0
												0	0	0
												0	0	0
												0	0	0
												0	0	0
												0	0	0
												0	0	0
												0	0	0
												0	0	0
												0	0	0
												0	0	0
												0	0	0
												0	0	0
												0	0	0
												0	0	0
												0	0	0
												0	0	0
												0	0	0
												0	0	0
												0	0	0
												0	0	0
												0	0	0
												0	0	0
												0	0	0
												0	0	0
												0	0	0
												0	0	0
												0	0	0
												0	0	0
												0	0	0
												0	0	0
												0	0	0
												0	0	0
												0	0	0
												0	0	0
												0	0	0
												0	0	0
												0	0	0
												0	0	0
												0	0	0
												0	0	0
												0	0	0
												0	0	0
												0	0	0
												0	0	0
												0	0	0
												0	0	0

Fac-simile

			Totale	0

							0	0	0
							0	0	0
							0	0	0
							0	0	0
							0	0	0
							0	0	0
							0	0	0
							0	0	0
							0	0	0
							0	0	0
							0	0	0
							0	0	0
							0	0	0
							0	0	0
							0	0	0
							0	0	0
							0	0	0
							0	0	0
							0	0	0
							0	0	0
							0	0	0
							0	0	0
0	0	0	0	0	0	0	0	0	0

RL S.C.R.I.B.A.

Conto: 4.10.12.10.055.000.00.000

Descrizione: Utilizzo fondi per quote inutilizzate contributi vincolati esercizi precedenti da privati (altro)

Descrizione dell'ente o del soggetto concedente	nr. atto di assegnazione	Destinazione dell'assegnazione	Anno Assegnazione	Importo assegnato (totale)
Privati		Utilizzo fondi di reparto	2014	457

	UTILIZZI - DATI PREVENTIVO								
Fondo quote inutilizzate inizio anno	Investimenti (€/1.000)	Beni e servizi (€/1.000)	Prestazioni MMG/PLS/MCA	Prestazioni Sanitarie	Costi Personale (€/1.000)	Altri oneri (€/1.000)	Totale utilizzi (€/1.000)	Fondo quote inutilizzate fine anno	Importo Utilizzato CE (€/1.000)
457							0	457	0
							0	0	0
							0	0	0
							0	0	0
							0	0	0
							0	0	0
							0	0	0
							0	0	0
							0	0	0
							0	0	0
							0	0	0
							0	0	0
							0	0	0
							0	0	0
							0	0	0
							0	0	0
							0	0	0
							0	0	0
							0	0	0
							0	0	0
							0	0	0
							0	0	0
							0	0	0
							0	0	0
							0	0	0
							0	0	0
							0	0	0
							0	0	0
							0	0	0
							0	0	0
							0	0	0
							0	0	0
							0	0	0
							0	0	0
							0	0	0
							0	0	0
							0	0	0
							0	0	0
							0	0	0
							0	0	0
							0	0	0
							0	0	0
							0	0	0
							0	0	0
							0	0	0
							0	0	0
							0	0	0
							0	0	0
							0	0	0
							0	0	0
							0	0	0
							0	0	0
							0	0	0
							0	0	0
							0	0	0
							0	0	0
							0	0	0
							0	0	0
							0	0	0
							0	0	0
							0	0	0

			Totale	457

							0	0	0
							0	0	0
							0	0	0
							0	0	0
							0	0	0
							0	0	0
							0	0	0
							0	0	0
							0	0	0
							0	0	0
457	**0**	**0**	**0**	**0**	**0**	**0**	**0**	**457**	**0**

				Importo assegnato (totale)
TOTALE				**516**

	UTILIZZI - DATI PREVENTIVO								
Fondo quote inutilizzate inizio anno	Investimenti (€/1.000)	Beni e servizi (€/1.000)	Prestazioni MMG/PLS/MCA	Prestazioni Sanitarie	Costi Personale (€/1.000)	Altri oneri (€/1.000)	Totale utilizzi (€/1.000)	Fondo quote inutilizzate fine anno	Importo Utilizzato CE (€/1.000)
516	**0**	**0**	**0**	**0**	**0**	**0**	**0**	**516**	**0**

RI.S.C.R.I.B.A.

BILANCIO EMERGENZA URGENZA 118

Conto: 4.10.12.10.010.000.00.000

Descrizione: Utilizzo fondi quote inutiliz. contributi vincolati es. preced. da Regione per quota FSR Vincolato

						UTILIZZI - DATI PREVENTIVO								
Descrizione dell'ente o del soggetto concedente	nr. atto di assegnazione	Destinazione dell'assegnazione	Anno Assegnazione	Importo assegnato (totale)	Fondo quote inutilizzate inizio anno	Investimenti (€/1.000)	Beni e servizi (€/1.000)	Prestazioni MMG/PLS/MCA	Prestazioni Sanitarie	Costi Personale (€/1.000)	Altri oneri (€/1.000)	Totale utilizzi (€/1.000)	Fondo quote inutilizzate fine anno	Importo Utilizzato CE (€/1.000)
												0	0	0
												0	0	0
												0	0	0
												0	0	0
												0	0	0
												0	0	0
												0	0	0
												0	0	0
												0	0	0
												0	0	0
												0	0	0
												0	0	0
												0	0	0
												0	0	0
												0	0	0
												0	0	0
												0	0	0
												0	0	0
												0	0	0
												0	0	0
												0	0	0
												0	0	0
												0	0	0
												0	0	0
												0	0	0
												0	0	0
												0	0	0
												0	0	0
												0	0	0
												0	0	0
												0	0	0
												0	0	0
												0	0	0
												0	0	0
												0	0	0
												0	0	0
												0	0	0
												0	0	0
												0	0	0
												0	0	0
												0	0	0
												0	0	0
												0	0	0
												0	0	0
												0	0	0
												0	0	0
												0	0	0
												0	0	0
												0	0	0
												0	0	0
												0	0	0
												0	0	0
												0	0	0
												0	0	0
												0	0	0
												0	0	0

			Totale	0

						0	0	0	0
						0	0	0	0
						0	0	0	0
						0	0	0	0
						0	0	0	0
						0	0	0	0
						0	0	0	0
						0	0	0	0
						0	0	0	0
						0	0	0	0
						0	0	0	0
						0	0	0	0
						0	0	0	0
						0	0	0	0
						0	0	0	0
0	0	0	0	0	0	0	0	0	0

RI.S.C.R.I.B.A.

Conto: 4.10.12.10.012.000.00.000

Descrizione: Utilizzo fondi per quote inutilizzati contributi esercizi precedenti da Regione per quota FSR indistinto

Descrizione dell'ente o del soggetto concedente	nr. atto di assegnazione	Destinazione dell'assegnazione	Anno Assegnazione	Importo assegnato (totale)	Fondo quote inutilizzate inizio anno	UTILIZZI - DATI PREVENTIVO: Investimenti (€/1.000)	Beni e servizi (€/1.000)	Prestazioni MMG/PLS/MCA	Prestazioni Sanitarie	Costi Personale (€/1.000)	Altri oneri (€/1.000)	Totale utilizzi (€/1.000)	Fondo quote inutilizzate fine anno	Importo Utilizzato CE (€/1.000)
												0	0	0
												0	0	0
												0	0	0
												0	0	0
												0	0	0
												0	0	0
												0	0	0
												0	0	0
												0	0	0
												0	0	0
												0	0	0
												0	0	0
												0	0	0
												0	0	0
												0	0	0
												0	0	0
												0	0	0
												0	0	0
												0	0	0
												0	0	0
												0	0	0
												0	0	0
												0	0	0
												0	0	0
												0	0	0
												0	0	0
												0	0	0
												0	0	0
												0	0	0
												0	0	0
												0	0	0
												0	0	0
												0	0	0
												0	0	0
												0	0	0
												0	0	0
												0	0	0
												0	0	0
												0	0	0
												0	0	0
												0	0	0
												0	0	0
												0	0	0
												0	0	0
												0	0	0
												0	0	0
												0	0	0
												0	0	0
												0	0	0
												0	0	0
												0	0	0
												0	0	0
												0	0	0
												0	0	0
												0	0	0
												0	0	0
												0	0	0
												0	0	0
												0	0	0
												0	0	0

			Totale	0

						0	0	0
						0	0	0
						0	0	0
						0	0	0
						0	0	0
						0	0	0
						0	0	0
						0	0	0
						0	0	0
						0	0	0
						0	0	0
0	**0**	**0**	**0**	**0**	**0**	**0**	**0**	**0**	**0**

RLS.C.R.I.B.A.

Conto: 4.10.12.10.015.000.00.000

Descrizione: Utilizzo fondi per quote inutilizzati contributi vincolati esercizi precedenti da Asl/Ao/Fondazioni per quota FSR Vincolato

Descrizione dell'ente o del soggetto concedente	nr. atto di assegnazione	Destinazione dell'assegnazione	Anno Assegnazione	Importo assegnato (totale)

	UTILIZZI - DATI PREVENTIVO								
Fondo quote inutilizzate inizio anno	Investimenti (€/1.000)	Beni e servizi (€/1.000)	Prestazioni MMG/PLS/MCA	Prestazioni Sanitarie	Costi Personale (€/1.000)	Altri oneri (€/1.000)	Totale utilizzi (€/1.000)	Fondo quote inutilizzate fine anno	Importo Utilizzato CE (€/1.000)
							0	0	0
							0	0	0
							0	0	0
							0	0	0
							0	0	0
							0	0	0
							0	0	0
							0	0	0
							0	0	0
							0	0	0
							0	0	0
							0	0	0
							0	0	0
							0	0	0
							0	0	0
							0	0	0
							0	0	0
							0	0	0
							0	0	0
							0	0	0
							0	0	0
							0	0	0
							0	0	0
							0	0	0
							0	0	0
							0	0	0
							0	0	0
							0	0	0
							0	0	0
							0	0	0
							0	0	0
							0	0	0
							0	0	0
							0	0	0
							0	0	0
							0	0	0
							0	0	0
							0	0	0
							0	0	0
							0	0	0
							0	0	0
							0	0	0
							0	0	0
							0	0	0
							0	0	0
							0	0	0
							0	0	0
							0	0	0
							0	0	0
							0	0	0
							0	0	0
							0	0	0
							0	0	0
							0	0	0
							0	0	0
							0	0	0
							0	0	0

			Totale	0

						0	0	0
						0	0	0
						0	0	0
						0	0	0
						0	0	0
						0	0	0
						0	0	0
						0	0	0
						0	0	0
						0	0	0
						0	0	0
						0	0	0
						0	0	0
						0	0	0
0	0	0	0	0	0	0	0	0

RI.S.C.R.I.B.A.

Conto: 4.10.12.10.018.000.00.000

Descrizione: Utilizzo fondi per quote inutilizzati contributi esercizi precedenti da Asl/Ao/Fondazioni per quota FSR indistinto

Descrizione dell'ente o del soggetto concedente	nr. atto di assegnazione	Destinazione dell'assegnazione	Anno Assegnazione	Importo assegnato (totale)	Fondo quote inutilizzate inizio anno	UTILIZZI - DATI PREVENTIVO: Investimenti (€/1.000)	Beni e servizi (€/1.000)	Prestazioni MMG/PLS/MCA	Prestazioni Sanitarie	Costi Personale (€/1.000)	Altri oneri (€/1.000)	Totale utilizzi (€/1.000)	Fondo quote inutilizzate fine anno	Importo Utilizzato CE (€/1.000)
												0	0	0
												0	0	0
												0	0	0
												0	0	0
												0	0	0
												0	0	0
												0	0	0
												0	0	0
												0	0	0
												0	0	0
												0	0	0
												0	0	0
												0	0	0
												0	0	0
												0	0	0
												0	0	0
												0	0	0
												0	0	0
												0	0	0
												0	0	0
												0	0	0
												0	0	0
												0	0	0
												0	0	0
												0	0	0
												0	0	0
												0	0	0
												0	0	0
												0	0	0
												0	0	0
												0	0	0
												0	0	0
												0	0	0
												0	0	0
												0	0	0
												0	0	0
												0	0	0
												0	0	0
												0	0	0
												0	0	0
												0	0	0
												0	0	0
												0	0	0
												0	0	0
												0	0	0
												0	0	0
												0	0	0
												0	0	0
												0	0	0
												0	0	0
												0	0	0
												0	0	0
												0	0	0
												0	0	0
												0	0	0
												0	0	0
												0	0	0
												0	0	0
												0	0	0
												0	0	0

R.I.S.C.R.I.B.A.

			Totale	0

						0	0	0
						0	0	0
						0	0	0
						0	0	0
						0	0	0
						0	0	0
						0	0	0
						0	0	0
						0	0	0
						0	0	0
						0	0	0
						0	0	0
0	0	0	0	0	0	0	0	0

RLS.C.R.I.B.A.

Conto: 4.10.12.10.020.000.00.000

Descrizione: Utilizzo fondi per quote inutilizzati contributi vincolati esercizi precedenti da soggetti pubblici (extra fondo) Vincolati

Descrizione dell'ente o del soggetto concedente	nr. atto di assegnazione	Destinazione dell'assegnazione	Anno Assegnazione	Importo assegnato (totale)

	UTILIZZI - DATI PREVENTIVO								
Fondo quote inutilizzate inizio anno	Investimenti (€/1.000)	Beni e servizi (€/1.000)	Prestazioni MMG/PLS/MCA	Prestazioni Sanitarie	Costi Personale (€/1.000)	Altri oneri (€/1.000)	Totale utilizzi (€/1.000)	Fondo quote inutilizzate fine anno	Importo Utilizzato CE (€/1.000)
							0	0	0
							0	0	0
							0	0	0
							0	0	0
							0	0	0
							0	0	0
							0	0	0
							0	0	0
							0	0	0
							0	0	0
							0	0	0
							0	0	0
							0	0	0
							0	0	0
							0	0	0
							0	0	0
							0	0	0
							0	0	0
							0	0	0
							0	0	0
							0	0	0
							0	0	0
							0	0	0
							0	0	0
							0	0	0
							0	0	0
							0	0	0
							0	0	0
							0	0	0
							0	0	0
							0	0	0
							0	0	0
							0	0	0
							0	0	0
							0	0	0
							0	0	0
							0	0	0
							0	0	0
							0	0	0
							0	0	0
							0	0	0
							0	0	0
							0	0	0
							0	0	0
							0	0	0
							0	0	0
							0	0	0
							0	0	0
							0	0	0
							0	0	0
							0	0	0
							0	0	0
							0	0	0
							0	0	0
							0	0	0
							0	0	0
							0	0	0
							0	0	0
							0	0	0

RL S.C.R.I.B.A.

			Totale	0

							0	0	0
							0	0	0
							0	0	0
							0	0	0
							0	0	0
							0	0	0
							0	0	0
							0	0	0
							0	0	0
							0	0	0
							0	0	0
							0	0	0
							0	0	0
0	0	0	0	0	0	0	0	0	0

RI.S.C.R.I.B.A.

Conto	4.10.12.10.055.000.00.000
Descrizione:	Utilizzo fondi per quote inutilizzate contributi vincolati esercizi precedenti da privati (altro)

Descrizione dell'ente o del soggetto concedente	nr. atto di assegnazione	Destinazione dell'assegnazione	Anno Assegnazione	Importo assegnato (totale)	Fondo quote inutilizzate inizio anno	UTILIZZI - DATI PREVENTIVO Investimenti (€/1.000)	Beni e servizi (€/1.000)	Prestazioni MMG/PLS/MCA	Prestazioni Sanitarie	Costi Personale (€/1.000)	Altri oneri (€/1.000)	Totale utilizzi (€/1.000)	Fondo quote inutilizzate fine anno	Importo Utilizzato CE (€/1.000)
Privati		Utilizzo fondi di reparto	2014 E PREC	5	5							0	5	0
												0	0	0
												0	0	0
												0	0	0
												0	0	0
												0	0	0
												0	0	0
												0	0	0
												0	0	0
												0	0	0
												0	0	0
												0	0	0
												0	0	0
												0	0	0
												0	0	0
												0	0	0
												0	0	0
												0	0	0
												0	0	0
												0	0	0
												0	0	0
												0	0	0
												0	0	0
												0	0	0
												0	0	0
												0	0	0
												0	0	0
												0	0	0
												0	0	0
												0	0	0
												0	0	0
												0	0	0
												0	0	0
												0	0	0
												0	0	0
												0	0	0
												0	0	0
												0	0	0
												0	0	0
												0	0	0
												0	0	0
												0	0	0
												0	0	0
												0	0	0
												0	0	0
												0	0	0
												0	0	0
												0	0	0
												0	0	0
												0	0	0
												0	0	0
												0	0	0
												0	0	0
												0	0	0
												0	0	0
												0	0	0
												0	0	0
												0	0	0

			Totale	5

							0	0	0
							0	0	0
							0	0	0
							0	0	0
							0	0	0
							0	0	0
							0	0	0
							0	0	0
							0	0	0
							0	0	0
							0	0	0
							0	0	0
							0	0	0
5	**0**	**0**	**0**	**0**	**0**	**0**	**0**	**5**	**0**

		Importo assegnato (totale)
TOTALE		**5**

	UTILIZZI - DATI PREVENTIVO								
Fondo quote inutilizzate inizio anno	Investimenti (€/1.000)	Beni e servizi (€/1.000)	Prestazioni MMG/PLS/MCA	Prestazioni Sanitarie	Costi Personale (€/1.000)	Altri oneri (€/1.000)	Totale utilizzi (€/1.000)	Fondo quote inutilizzate fine anno	Importo Utilizzato CE (€/1.000)
5	**0**	**0**	**0**	**0**	**0**	**0**	**0**	**5**	**0**

F.to Il Responsabile Economico Finanziario ai sensi D.Lgs. 39/93

RI.S.C.R.I.B.A.

BILANCIO TERRITORIALE

Conto: 4.10.12.10.010.000.00.000

Descrizione: Utilizzo fondi quote inutiliz. contributi vincolati es. preced. da Regione per quota FSR Vincolato

Descrizione dell'ente o del soggetto concedente	nr. atto di assegnazione	Destinazione dell'assegnazione	Anno Assegnazione	Importo assegnato (totale)		UTILIZZI - DATI PREVENTIVO								
					Fondo quote inutilizzate inizio anno	Investimenti (€/1.000)	Beni e servizi (€/1.000)	Prestazioni MMG/PLS/MCA	Prestazioni Sanitarie	Costi Personale (€/1.000)	Altri oneri (€/1.000)	Totale utilizzi (€/1.000)	Fondo quote inutilizzate fine anno	Importo Utilizzato CE (€/1.000)
												0	0	0
												0	0	0
												0	0	0
												0	0	0
												0	0	0
												0	0	0
												0	0	0
												0	0	0
												0	0	0
												0	0	0
												0	0	0
												0	0	0
												0	0	0
												0	0	0
												0	0	0
												0	0	0
												0	0	0
												0	0	0
												0	0	0
												0	0	0
												0	0	0
												0	0	0
												0	0	0
												0	0	0
												0	0	0
												0	0	0
												0	0	0
												0	0	0
												0	0	0
												0	0	0
												0	0	0
												0	0	0
												0	0	0
												0	0	0
												0	0	0
												0	0	0
												0	0	0
												0	0	0
												0	0	0
												0	0	0
												0	0	0
												0	0	0
												0	0	0
												0	0	0
												0	0	0
												0	0	0
												0	0	0
												0	0	0
												0	0	0
												0	0	0
												0	0	0
												0	0	0
												0	0	0
												0	0	0
												0	0	0
												0	0	0
												0	0	0
												0	0	0
												0	0	0
												0	0	0
												0	0	0
												0	0	0
												0	0	0
												0	0	0
												0	0	0
												0	0	0
												0	0	0
												0	0	0
												0	0	0
												0	0	0
												0	0	0
												0	0	0
												0	0	0
												0	0	0
												0	0	0
												0	0	0
												0	0	0
												0	0	0
												0	0	0
												0	0	0
												0	0	0
												0	0	0
												0	0	0
												0	0	0
												0	0	0
												0	0	0
												0	0	0
												0	0	0
												0	0	0
												0	0	0
												0	0	0
												0	0	0
												0	0	0
												0	0	0
												0	0	0
												0	0	0
												0	0	0
												0	0	0
												0	0	0
												0	0	0
												0	0	0
												0	0	0
												0	0	0
												0	0	0
												0	0	0
												0	0	0
												0	0	0
												0	0	0

PROGETTO

			Totale	0

						0	0	0
						0	0	0
						0	0	0
						0	0	0
						0	0	0
						0	0	0
						0	0	0
						0	0	0
						0	0	0
						0	0	0
						0	0	0
						0	0	0
						0	0	0
						0	0	0
						0	0	0
						0	0	0
0	0	0	0	0	0	0	0	0	0

RI.S.C.R.I.B.A.

Conto: 4.10.12.10.012.000.00.000
Descrizione: Utilizzo fondi per quote inutilizzati contributi esercizi precedenti da Regione per quota FSR

Descrizione dell'ente o del soggetto concedente	nr. atto di assegnazione	Destinazione dell'assegnazione	Anno Assegnazione	Importo assegnato (totale)

	UTILIZZI - DATI PREVENTIVO								
Fondo quote inutilizzate inizio anno	Investimenti (€/1.000)	Beni e servizi (€/1.000)	Prestazioni MMG/PLS/MCA	Prestazioni Sanitarie	Costi Personale (€/1.000)	Altri oneri (€/1.000)	Totale utilizzi (€/1.000)	Fondo quote inutilizzate fine anno	Importo Utilizzato CE (€/1.000)
							0	0	0
							0	0	0
							0	0	0
							0	0	0
							0	0	0
							0	0	0
							0	0	0
							0	0	0
							0	0	0
							0	0	0
							0	0	0
							0	0	0
							0	0	0
							0	0	0
							0	0	0
							0	0	0
							0	0	0
							0	0	0
							0	0	0
							0	0	0
							0	0	0
							0	0	0
							0	0	0
							0	0	0
							0	0	0
							0	0	0
							0	0	0
							0	0	0
							0	0	0
							0	0	0
							0	0	0
							0	0	0
							0	0	0
							0	0	0
							0	0	0
							0	0	0
							0	0	0
							0	0	0
							0	0	0
							0	0	0
							0	0	0
							0	0	0
							0	0	0
							0	0	0
							0	0	0
							0	0	0
							0	0	0
							0	0	0
							0	0	0
							0	0	0
							0	0	0
							0	0	0
							0	0	0
							0	0	0
							0	0	0
							0	0	0
							0	0	0
							0	0	0
							0	0	0
							0	0	0
							0	0	0

			Totale	0

						0	0	0
						0	0	0
						0	0	0
						0	0	0
						0	0	0
						0	0	0
						0	0	0
						0	0	0
						0	0	0
						0	0	0
0	0	0	0	0	0	0	0	0	0

RLS.C.R.I.B.A.

Conto 4.10.12.10.013.000.00.000

Descrizione: Utilizzo fondi per quote inutilizzate finanziamento di parte corrente per servizi socio-sanitari (ASSI) da contributi esercizi precedenti da Regione - quota FSR indistinto

Descrizione dell'ente o del soggetto concedente	nr. atto di assegnazione	Destinazione dell'assegnazione	Anno Assegnazione	Importo assegnato (totale)

	UTILIZZI - DATI PREVENTIVO								
Fondo quote inutilizzate inizio anno	Investimenti (€/1.000)	Beni e servizi (€/1.000)	Prestazioni MMG/PLS/MCA	Prestazioni Sanitarie	Costi Personale (€/1.000)	Altri oneri (€/1.000)	Totale utilizzi (€/1.000)	Fondo quote inutilizzate fine anno	Importo Utilizzato CE (€/1.000)
							0	0	0
							0	0	0
							0	0	0
							0	0	0
							0	0	0
							0	0	0
							0	0	0
							0	0	0
							0	0	0
							0	0	0
							0	0	0
							0	0	0
							0	0	0
							0	0	0
							0	0	0
							0	0	0
							0	0	0
							0	0	0
							0	0	0
							0	0	0
							0	0	0
							0	0	0
							0	0	0
							0	0	0
							0	0	0
							0	0	0
							0	0	0
							0	0	0
							0	0	0
							0	0	0
							0	0	0
							0	0	0
							0	0	0
							0	0	0
							0	0	0
							0	0	0
							0	0	0
							0	0	0
							0	0	0
							0	0	0
							0	0	0
							0	0	0
							0	0	0
							0	0	0
							0	0	0
							0	0	0
							0	0	0
							0	0	0
							0	0	0
							0	0	0
							0	0	0
							0	0	0
							0	0	0
							0	0	0
							0	0	0
							0	0	0
							0	0	0
							0	0	0
							0	0	0

R.L.S.C.R.I.B.A.

												0	0	0
												0	0	0
												0	0	0
												0	0	0
												0	0	0
												0	0	0
												0	0	0
												0	0	0
												0	0	0
												0	0	0
												0	0	0
												0	0	0
			Totale	0	0	0	0	0	0	0	0	0	0	0

Conto: 4.10.12.10.015.000.00.000

Descrizione: Utilizzo fondi per quote inutilizzati contributi vincolati esercizi precedenti da Asl/Ao/Fondazioni per quota FSR Vincolato

						UTILIZZI - DATI PREVENTIVO								
Descrizione dell'ente o del soggetto concedente	nr. atto di assegnazione	Destinazione dell'assegnazione	Anno Assegnazione	Importo assegnato (totale)	Fondo quote inutilizzate inizio anno	Investimenti (€/1.000)	Beni e servizi (€/1.000)	Prestazioni MMG/PLS/MCA	Prestazioni Sanitarie	Costi Personale (€/1.000)	Altri oneri (€/1.000)	Totale utilizzi (€/1.000)	Fondo quote inutilizzate fine anno	Importo Utilizzato CE (€/1.000)
												0	0	0
												0	0	0
												0	0	0
												0	0	0
												0	0	0
												0	0	0
												0	0	0
												0	0	0
												0	0	0
												0	0	0
												0	0	0
												0	0	0
												0	0	0
												0	0	0
												0	0	0
												0	0	0
												0	0	0
												0	0	0
												0	0	0
												0	0	0
												0	0	0
												0	0	0
												0	0	0
												0	0	0
												0	0	0
												0	0	0
												0	0	0
												0	0	0
												0	0	0
												0	0	0
												0	0	0
												0	0	0
												0	0	0
												0	0	0
												0	0	0
												0	0	0
												0	0	0
												0	0	0
												0	0	0
												0	0	0
												0	0	0
												0	0	0
												0	0	0
												0	0	0
												0	0	0

			Totale	**0**

							0	0	0
							0	0	0
							0	0	0
							0	0	0
							0	0	0
							0	0	0
							0	0	0
							0	0	0
							0	0	0
							0	0	0
							0	0	0
							0	0	0
							0	0	0
							0	0	0
							0	0	0
							0	0	0
							0	0	0
							0	0	0
							0	0	0
							0	0	0
							0	0	0
							0	0	0
							0	0	0
							0	0	0
							0	0	0
							0	0	0
0	**0**	**0**	**0**	**0**	**0**	**0**	**0**	**0**	**0**

Conto: 4.10.12.10.018.000.00.000

Descrizione: Utilizzo fondi per quote inutilizzati contributi esercizi precedenti da Asl/Ao/Fondazioni per quota FSR indistinto

Descrizione dell'ente o del soggetto concedente	nr. atto di assegnazione	Destinazione dell'assegnazione	Anno Assegnazione	Importo assegnato (totale)	Fondo quote inutilizzate inizio anno	UTILIZZI - DATI PREVENTIVO							Fondo quote inutilizzate fine anno	Importo Utilizzato CE (€/1.000)
						Investimenti (€/1.000)	Beni e servizi (€/1.000)	Prestazioni MMG/PLS/MCA	Prestazioni Sanitarie	Costi Personale (€/1.000)	Altri oneri (€/1.000)	Totale utilizzi (€/1.000)		
												0	0	0
												0	0	0
												0	0	0
												0	0	0
												0	0	0
												0	0	0
												0	0	0
												0	0	0
												0	0	0
												0	0	0
												0	0	0
												0	0	0
												0	0	0
												0	0	0
												0	0	0
												0	0	0
												0	0	0
												0	0	0
												0	0	0
												0	0	0
												0	0	0
												0	0	0
												0	0	0
												0	0	0
												0	0	0
												0	0	0
												0	0	0
												0	0	0
												0	0	0
												0	0	0
												0	0	0
												0	0	0
												0	0	0
												0	0	0
												0	0	0
												0	0	0
												0	0	0
												0	0	0
												0	0	0
												0	0	0
												0	0	0
												0	0	0
												0	0	0
												0	0	0
												0	0	0
												0	0	0
												0	0	0
												0	0	0
												0	0	0
												0	0	0
												0	0	0
												0	0	0
												0	0	0
												0	0	0
												0	0	0
												0	0	0
												0	0	0
												0	0	0
												0	0	0
												0	0	0
												0	0	0
												0	0	0
												0	0	0
												0	0	0
												0	0	0
												0	0	0
												0	0	0
												0	0	0
												0	0	0
												0	0	0
												0	0	0
												0	0	0
												0	0	0
												0	0	0
												0	0	0
												0	0	0
												0	0	0
												0	0	0
												0	0	0
												0	0	0
												0	0	0
												0	0	0
												0	0	0
												0	0	0
												0	0	0
												0	0	0
												0	0	0
												0	0	0
												0	0	0
												0	0	0
												0	0	0
												0	0	0
												0	0	0
												0	0	0
												0	0	0
												0	0	0
												0	0	0
												0	0	0
												0	0	0
												0	0	0
												0	0	0
												0	0	0

BURC - 29.3.2024

			Totale	0

						0	0	0
						0	0	0
						0	0	0
						0	0	0
						0	0	0
						0	0	0
						0	0	0
						0	0	0
						0	0	0
						0	0	0
						0	0	0
0	**0**	**0**	**0**	**0**	**0**	**0**	**0**	**0**	**0**

RLS.C.R.I.B.A.

Conto: 4.10.12.10.020.000.00.000

Descrizione: Utilizzo fondi per quote inutilizzati contributi vincolati esercizi precedenti da soggetti pubblici (extra fondo) Vincolati

Descrizione dell'ente o del soggetto concedente	nr. atto di assegnazione	Destinazione dell'assegnazione	Anno Assegnazione	Importo assegnato (totale)

	UTILIZZI - DATI PREVENTIVO								
Fondo quote inutilizzate inizio anno	Investimenti (€/1.000)	Beni e servizi (€/1.000)	Prestazioni MMG/PLS/MCA	Prestazioni Sanitarie	Costi Personale (€/1.000)	Altri oneri (€/1.000)	Totale utilizzi (€/1.000)	Fondo quote inutilizzate fine anno	Importo Utilizzato CE (€/1.000)
							0	0	0
							0	0	0
							0	0	0
							0	0	0
							0	0	0
							0	0	0
							0	0	0
							0	0	0
							0	0	0
							0	0	0
							0	0	0
							0	0	0
							0	0	0
							0	0	0
							0	0	0
							0	0	0
							0	0	0
							0	0	0
							0	0	0
							0	0	0
							0	0	0
							0	0	0
							0	0	0
							0	0	0
							0	0	0
							0	0	0
							0	0	0
							0	0	0
							0	0	0
							0	0	0
							0	0	0
							0	0	0
							0	0	0
							0	0	0
							0	0	0
							0	0	0
							0	0	0
							0	0	0
							0	0	0
							0	0	0
							0	0	0
							0	0	0
							0	0	0
							0	0	0
							0	0	0
							0	0	0
							0	0	0
							0	0	0
							0	0	0
							0	0	0
							0	0	0
							0	0	0
							0	0	0
							0	0	0
							0	0	0
							0	0	0
							0	0	0
							0	0	0
							0	0	0
							0	0	0

			Totale	0

						0	0	0
						0	0	0
						0	0	0
						0	0	0
						0	0	0
						0	0	0
						0	0	0
						0	0	0
						0	0	0
						0	0	0
						0	0	0
						0	0	0
0	**0**	**0**	**0**	**0**	**0**	**0**	**0**	**0**	**0**

RLS.C.R.I.B.A.

Conto: 4.10.12.10.055.000.00.000

Descrizione: Utilizzo fondi per quote inutilizzate contributi vincolati esercizi precedenti da privati (altro)

Descrizione dell'ente o del soggetto concedente	nr. atto di assegnazione	Destinazione dell'assegnazione	Anno Assegnazione	Importo assegnato (totale)

	UTILIZZI - DATI PREVENTIVO								
Fondo quote inutilizzate inizio anno	Investimenti (€/1.000)	Beni e servizi (€/1.000)	Prestazioni MMG/PLS/MCA	Prestazioni Sanitarie	Costi Personale (€/1.000)	Altri oneri (€/1.000)	Totale utilizzi (€/1.000)	Fondo quote inutilizzate fine anno	Importo Utilizzato CE (€/1.000)
							0	0	0
							0	0	0
							0	0	0
							0	0	0
							0	0	0
							0	0	0
							0	0	0
							0	0	0
							0	0	0
							0	0	0
							0	0	0
							0	0	0
							0	0	0
							0	0	0
							0	0	0
							0	0	0
							0	0	0
							0	0	0
							0	0	0
							0	0	0
							0	0	0
							0	0	0
							0	0	0
							0	0	0
							0	0	0
							0	0	0
							0	0	0
							0	0	0
							0	0	0
							0	0	0
							0	0	0
							0	0	0
							0	0	0
							0	0	0
							0	0	0
							0	0	0
							0	0	0
							0	0	0
							0	0	0
							0	0	0
							0	0	0
							0	0	0
							0	0	0
							0	0	0
							0	0	0
							0	0	0
							0	0	0
							0	0	0
							0	0	0
							0	0	0
							0	0	0
							0	0	0
							0	0	0
							0	0	0
							0	0	0
							0	0	0
							0	0	0
							0	0	0

			Totale	0

							0	0	0
							0	0	0
							0	0	0
							0	0	0
							0	0	0
							0	0	0
							0	0	0
							0	0	0
							0	0	0
							0	0	0
							0	0	0
							0	0	0
							0	0	0
0	**0**	**0**	**0**	**0**	**0**	**0**	**0**	**0**	**0**

		Importo assegnato (totale)
TOTALE		**0**

	UTILIZZI - DATI PREVENTIVO								
Fondo quote inutilizzate inizio anno	Investimenti (€/1.000)	Beni e servizi (€/1.000)	Prestazioni MMG/PLS/MCA	Prestazioni Sanitarie	Costi Personale (€/1.000)	Altri oneri (€/1.000)	Totale utilizzi (€/1.000)	Fondo quote inutilizzate fine anno	Importo Utilizzato CE (€/1.000)
0	**0**	**0**	**0**	**0**	**0**	**0**	**0**	**0**	**0**

F.to Il Responsabile Economico Finanziario ai sensi D.Lgs. 39/93

RI.S.C.R.I.B.A.

SCHEDA DI DETTAGLIO NATURA DELLE ALTRE PRESTAZIONI SANITARIE **724** **ASST DI CREMONA**

COD_COGE_NI	Voce Bilancio	Descrizione Prestazione		Preconsuntivo 2015	Preventivo 2016	Variazione
4.10.20.10.190.010.00.000	**Altre prestazioni sanitarie v/ATS di appartenenza**	**Tot. Altre prestazioni sanitarie v/ATS di appartenenza**	**€.**	**0**	**246**	***246***
		SUBACUTI VS ATS DI APPARTENENZA	€.			*0*
		NUOVE RETI SANITARIE VS ATS DI APPARTENENZA	€.		246	*246*
			€.			*0*
			€.			*0*
			€.			*0*
			€.			*0*
			€.			*0*
			€.			*0*
			€.			*0*
			€.			*0*
			€.			*0*
			€.			*0*
			€.			*0*
			€.			*0*
			€.			*0*
			€.			*0*
			€.			*0*
			€.			*0*
			€.			*0*
			€.			*0*
			€.			*0*
			€.			*0*
			€.			*0*
			€.			*0*
			€.			*0*
			€.			*0*
			€.			*0*
			€.			*0*

COD_COGE_NI	Voce Bilancio	Descrizione Prestazione		Preconsuntivo 2015	Preventivo 2016	Variazione
4.10.20.10.190.020.00.000	**Altre prestazioni sanitarie verso altre ATS/ASST/Fondazioni lombardi**	**Tot. Altre prestazioni sanitarie verso altre ATS/ASST/Fondazioni lombardi**	**€.**	**0**	**404**	***404***
		SUBACUTI VS ALTRE ATS/ASST/IRCCS REGIONE	€.		404	*404*
		NUOVE RETI SANITARIE VS ALTRE ATS/ASST/IRCCS REGIONE	€.			*0*
			€.			*0*
			€.			*0*
			€.			*0*

			€.			0
			€.			0
			€.			0
			€.			0
			€.			0
			€.			0
			€.			0
			€.			0
			€.			0
			€.			0
			€.			0
			€.			0
			€.			0
			€.			0
			€.			0
			€.			0
			€.			0
			€.			0
			€.			0
			€.			0
			€.			0
			€.			0
			€.			0
			€.			0
			€.			0
			€.			0
			€.			0
			€.			0
			€.			0
			€.			0
			€.			0
			€.			0

COD_COGE_NI	Voce Bilancio	Descrizione Prestazione		Preconsuntivo 2015	Preventivo 2016	Variazione
4.10.20.10.190.030.00.000	**Altre prestazioni sanitarie ad altri soggetti pubblici**	**Tot. Altre prestazioni sanitarie ad altri soggetti pubblici**	**€.**	**0**	**125**	***125***
		SUBACUTI VS ALTRI SOG PUBBLICI	€.			0
		NUOVE RETI SANITARIE VS ALTRI SOG PUBBLICI	€.			0
		Ricavi verso enti previdenziali (INAIL)	€.		123	123
		Ricavi per prestazione e serv trasfusionali enti pubblici div	€.		2	2
			€.			0
			€.			0
			€.			0
			€.			0
			€.			0
			€.			0

RIS.C.RIBA

			€.			0
			€.			0
			€.			0
			€.			0
			€.			0
			€.			0
			€.			0
			€.			0
			€.			0

F.to Il Responsabile Economico Finanziario ai sensi D.Lgs. 39/93

RILSCRIBA

SCHEDA DI DETTAGLIO NATURA DELLE ALTRE PRESTAZIONI SANITARIE **724** **ASST DI CREMONA**

COD_COGE_NI	Voce Bilancio	Descrizione Prestazione		Preconsuntivo 2015	Preventivo 2016	Variazione
4.20.10.10.150.010.10.000	**Altre prestazioni per servizi sanitari da ATS/ASST/Fondazioni della Regione**	**Tot. Altre prestazioni per servizi sanitari da ATS/ASST/Fondazioni della Regione**	**€.**	**0**	**425**	***425***
		SUBACUTI DA ASST/IRCCS REGIONE	€.			*0*
		NUOVE RETI SANITARIE DA ASST IRCCS REGIONE	€.			*0*
		SPERIMENTAZIONI AREA RIABILITAZ MINORI	€.			*0*
		SPERIMENTAZIONI AREA CASE MANAGEMENT	€.			*0*
		SPERIMENTAZIONI AREA CONSULTORI FAMILIARI	€.			*0*
		SPERIMENTAZIONI AREA ASSISTENZA POST ACUTI DOMIC	€.			*0*
		SPERIMENTAZIONI AREA ASSISTENZA POST ACUTI DOMIC	€.			*0*
		MISURA RSA APERTA	€.			*0*
		MISURA RESIDENZIALITA' LEGGERA/ASSISTITA	€.			*0*
		MISURA MINORI CON GRAVISSIMA DISABILITA'	€.			*0*
		MISURA MINORI VITTIME DI ABUSI E MALTRATTAMENTO	€.			*0*
		ASST DEL GARDA servizio di sterilizzazione	€.		115	*115*
		ASST MANTOVA servizio centro prelievi Viadana	€.		95	*95*
		ATS VALPADANA/mn Controlli VISITE FISCALI	€.		0	*0*
		Esami vari ATS/ASST/ircss della Regione/cessione cornee	€.		119	*119*
		ATS VALPADANA _ prestazioni TAO	€.		0	*0*
		ATS Brescia controlli mensa	€.		42	*42*
		ASST di Brescia esami West Nile virus	€.		54	*54*
			€.			*0*
			€.			*0*
			€.			*0*
			€.			*0*
			€.			*0*
			€.			*0*
			€.			*0*
			€.			*0*
			€.			*0*
			€.			*0*
			€.			*0*

COD_COGE_NI	Voce Bilancio	Descrizione Prestazione		Preconsuntivo 2015	Preventivo 2016	Variazione
4.20.10.10.150.010.20.000	**Altre prestazioni per servizi sanitari da pubblico**	**Tot. Altre prestazioni per servizi sanitari da pubblico**	**€.**	**0**	**5**	***5***
		SUBACUTI DA ALTRI SOG PUBBLICI	€.			*0*
		NUOVE RETI SANITARIE DA ALTRI SOG PUBBLICI	€.			*0*
		SPERIMENTAZIONI AREA RIABILITAZ MINORI	€.			*0*

RISERVATO

		SPERIMENTAZIONI AREA CASE MANAGEMENT	€.			0
		SPERIMENTAZIONI AREA CONSULTORI FAMILIARI	€.			0
		SPERIMENTAZIONI AREA ASSISTENZA POST ACUTI DOMIC	€.			0
		SPERIMENTAZIONI AREA ASSISTENZA POST ACUTI DOMIC	€.			0
		MISURA RSA APERTA	€.			0
		MISURA RESIDENZIALITA' LEGGERA/ASSISTITA	€.			0
		MISURA MINORI CON GRAVISSIMA DISABILITA'	€.			0
		MISURA MINORI VITTIME DI ABUSI E MALTRATTAMENTO	€.			0
		Esami biochimica altri enti pubblici	€.		5	5
			€.			0
			€.			0
			€.			0
			€.			0
			€.			0
			€.			0
			€.			0
			€.			0
			€.			0
			€.			0
			€.			0
			€.			0
			€.			0
			€.			0
			€.			0
			€.			0
			€.			0
			€.			0

COD_COGE_NI	Voce Bilancio	Descrizione Prestazione		*Preconsuntivo 2015*	*Preventivo 2016*	*Variazione*
4.20.10.10.150.010.30.000	**Servizi sanitari appaltati o in "service" da pubblico**	**Tot. Servizi sanitari appaltati o in "service" da pubblico**	**€.**	**0**	**0**	***0***
			€.			0
			€.			0
			€.			0
			€.			0
			€.			0
			€.			0
			€.			0
			€.			0
			€.			0
			€.			0
			€.			0

RL S.C.R.I.B.A.

			€.			0
			€.			0
			€.			0
			€.			0
			€.			0
			€.			0
			€.			0
			€.			0

COD_COGE_NI	Voce Bilancio	Descrizione Prestazione		Preconsuntivo 2015	Preventivo 2016	Variazione
4.20.10.10.150.010.35.000	**Altre prestazioni per servizi sanitari da Extraregione**	**Tot. Altre prestazioni per servizi sanitari da Extraregione**	**€.**	**0**	**0**	***0***
		SUBACUTI DA EXTRAREGIONE	€.			0
		NUOVE RETI SANITARIE DA EXTRAREGIONE	€.			0
			€.			0
			€.			0
			€.			0
			€.			0
			€.			0
			€.			0
			€.			0
			€.			0
			€.			0
			€.			0
			€.			0
			€.			0
			€.			0
			€.			0
			€.			0
			€.			0
			€.			0

COD_COGE_NI	Voce Bilancio	Descrizione Prestazione		Preconsuntivo 2015	Preventivo 2016	Variazione
4.20.10.10.150.020.10.000	**Altre prestazioni per servizi sanitari da terzi**	**Tot. Altre prestazioni per servizi sanitari da terzi**	**€.**	**0**	**3.146**	***3.146***
		SUBACUTI DA STRUTTURE PRIVATE	€.			0
		NUOVE RETI SANITARIE DA STRUTTURE PRIVATE	€.			0
		ASSISTENZA SPECIALISTICA CREG	€.			0
		AMBULATORIO AL SABATO	€.			0
		AIDS	€.			0
		SPERIMENTAZIONI AREA RIABILITAZ MINORI	€.			0
		SPERIMENTAZIONI AREA CASE MANAGEMENT	€.			0
		SPERIMENTAZIONI AREA CONSULTORI FAMILIARI	€.			0

RLS.C.R.I.B.A.

		SPERIMENTAZIONI AREA ASSISTENZA POST ACUTI DOMIC	€.			0
		SPERIMENTAZIONI AREA ASSISTENZA POST ACUTI DOMIC	€.			0
		MISURA RSA APERTA	€.			0
		MISURA RESIDENZIALITA' LEGGERA/ASSISTITA	€.			0
		MISURA MINORI CON GRAVISSIMA DISABILITA'	€.			0
		MISURA MINORI VITTIME DI ABUSI E MALTRATTAMENTO	€.			0
		Borsisti	€.		47	47
		Esami da privato (vari+mammaprint)	€.		127	127
		Attivita riabilitativa malati psichici_Fond. Vismara	€.		183	183
		Servizio di raccolta sangue - AVIS	€.		902	902
		Cure palliative_Hospice	€.		1.102	1.102
		altri servizi sanitari da privato (TAO, protesi dentarie, servi	€.		702	702
		Compartecipazioni alla sperimentazione clinica	€.		83	83
			€.			0
			€.			0
			€.			0
			€.			0
			€.			0
			€.			0
			€.			0
			€.			0
			€.			0
			€.			0
			€.			0
			€.			0
			€.			0
			€.			0
			€.			0

COD_COGE_NI	Voce Bilancio	Descrizione Prestazione		Preconsuntivo 2015	Preventivo 2016	Variazione
4.20.10.10.150.020.20.000	**Altre prestazioni per servizi della ricerca da terzi**	**Tot. Altre prestazioni per servizi della ricerca da terzi**	€.	**0**	**0**	**0**
			€.			0
			€.			0
			€.			0
			€.			0
			€.			0
			€.			0
			€.			0
			€.			0

RIS.C.RIBA

			€.			0
			€.			0
			€.			0
			€.			0
			€.			0
			€.			0
			€.			0
			€.			0
			€.			0
			€.			0

COD_COGE_NI	Voce Bilancio	Descrizione Prestazione		Preconsuntivo 2015	Preventivo 2016	Variazione
4.20.10.10.150.020.30.000	**Servizi sanitari appaltati o in "service" da terzi**	**Tot. Servizi sanitari appaltati o in "service" da terzi**	**€.**	**0**	**6.026**	***6.026***
		Emodinamica	€.		238	238
		Farmaco monodose	€.		2.871	2.871
		Global service dialisi	€.		2.449	2.449
		Pacs	€.		468	468
			€.			0
			€.			0
			€.			0
			€.			0
			€.			0
			€.			0
			€.			0
			€.			0
			€.			0
			€.			0
			€.			0
			€.			0
			€.			0
			€.			0
			€.			0
			€.			0

F.to Il Responsabile Economico Finanziario ai sensi D.Lgs. 39/93

RI.S.O.R.I.B.A.

SCHEDA DI DETTAGLIO NATURA DELLE ALTRE PRESTAZIONI SANITARIE **724** **ASST DI CREMONA**

COD_COGE_NI	Voce Bilancio	Descrizione Prestazione		*Preconsuntivo 2015*	*Preventivo 2016*	*Variazione*
4.20.10.10.150.010.10.000	**Altre prestazioni per servizi sanitari da ATS/ASST/Fondazioni della Regione**	**Tot. Altre prestazioni per servizi sanitari da ATS/ASST/Fondazioni della Regione**	**€.**	**0**	**0**	***0***
			€.			*0*
			€.			*0*
		COMMISSIONI	€.			*0*
			€.			*0*
			€.			*0*
			€.			*0*
			€.			*0*
			€.			*0*
			€.			*0*
			€.			*0*
			€.			*0*
			€.			*0*
			€.			*0*
			€.			*0*
			€.			*0*
			€.			*0*
			€.			*0*
			€.			*0*
			€.			*0*
			€.			*0*
			€.			*0*
			€.			*0*
			€.			*0*
			€.			*0*
			€.			*0*
			€.			*0*
			€.			*0*

COD_COGE_NI	Voce Bilancio	Descrizione Prestazione		*Preconsuntivo 2015*	*Preventivo 2016*	*Variazione*
4.20.10.10.150.010.20.000	**Altre prestazioni per servizi sanitari da pubblico**	**Tot. Altre prestazioni per servizi sanitari da pubblico**	**€.**	**0**	**16**	***16***
		SUBACUTI DA ALTRI SOG PUBBLICI	€.			*0*
		NUOVE RETI SANITARIE DA ALTRI SOG PUBBLICI	€.			*0*
		COMMISSIONI	€.			*0*
		CONVENZIONI PER GESTIONE SERT DA ALTRI SOG PUBB	€.			*0*

RISCRIBA

		CONVENZIONI PER GESTIONE CONSULTORI DA ALTRI SOG PUBB	€.			0
		AUSL PC -DR.BONANNO - FISIATRA PER PROTESICA	€.		16	16
			€.			0
			€.			0
			€.			0
			€.			0
			€.			0
			€.			0
			€.			0
			€.			0
			€.			0
			€.			0
			€.			0
			€.			0
			€.			0
			€.			0
			€.			0
			€.			0
			€.			0
			€.			0
			€.			0
			€.			0
			€.			0
			€.			0
			€.			0
			€.			0
			€.			0
			€.			0

COD_COGE_NI	Voce Bilancio	Descrizione Prestazione		Preconsuntivo 2015	Preventivo 2016	Variazione
4.20.10.10.150.010.30.000	**Servizi sanitari appaltati o in "service" da pubblico**	**Tot. Servizi sanitari appaltati o in "service" da pubblico**	**€.**	**0**	**0**	**0**
			€.			0
			€.			0
			€.			0
			€.			0
			€.			0
			€.			0
			€.			0
			€.			0
			€.			0
			€.			0

RIS.C.R.I.D.A.

			€.			0
			€.			0
			€.			0
			€.			0
			€.			0
			€.			0
			€.			0
			€.			0
			€.			0

COD_COGE_NI	Voce Bilancio	Descrizione Prestazione		Preconsuntivo 2015	Preventivo 2016	Variazione
4.20.10.10.150.010.35.000	**Altre prestazioni per servizi sanitari da Extraregione**	**Tot. Altre prestazioni per servizi sanitari da Extraregione**	**€.**	**0**	**0**	***0***
		SUBACUTI DA EXTRAREGIONE	€.			0
		NUOVE RETI SANITARIE DA EXTRAREGIONE	€.			0
			€.			0
			€.			0
			€.			0
			€.			0
			€.			0
			€.			0
			€.			0
			€.			0
			€.			0
			€.			0
			€.			0
			€.			0
			€.			0
			€.			0
			€.			0
			€.			0
			€.			0

COD_COGE_NI	Voce Bilancio	Descrizione Prestazione		Preconsuntivo 2015	Preventivo 2016	Variazione
4.20.10.10.150.020.10.000	**Altre prestazioni per servizi sanitari da terzi**	**Tot. Altre prestazioni per servizi sanitari da terzi**	**€.**	**0**	**97**	***97***
		CONVENZIONI PER GESTIONE SERT	€.			0
		CONVENZIONI PER GESTIONE CONSULTORI	€.			0
		COMMISSIONI	€.		80	80
		Corsi pre-parto	€.		6	6
		Tipizzazione midollo	€.		11	11
			€.			0
			€.			0
			€.			0

RLS.C.R.I.B.A.

			€.			0
			€.			0
			€.			0
			€.			0
			€.			0
			€.			0
			€.			0
			€.			0
			€.			0
			€.			0
			€.			0
			€.			0
			€.			0
			€.			0
			€.			0
			€.			0
			€.			0
			€.			0
			€.			0
			€.			0
			€.			0
			€.			0
			€.			0
			€.			0
			€.			0
			€.			0
			€.			0
			€.			0

COD_COGE_NI	Voce Bilancio	Descrizione Prestazione		Preconsuntivo 2015	Preventivo 2016	Variazione
4.20.10.10.150.020.20.000	**Altre prestazioni per servizi della ricerca da terzi**	**Tot. Altre prestazioni per servizi della ricerca da terzi**	**€.**	**0**	**0**	***0***
			€.			0
			€.			0
			€.			0
			€.			0
			€.			0
			€.			0
			€.			0
			€.			0
			€.			0
			€.			0
			€.			0

RIS.C.RI.B.A.

			€.			0
			€.			0
			€.			0
			€.			0
			€.			0
			€.			0
			€.			0
			€.			0

COD_COGE_NI	Voce Bilancio	Descrizione Prestazione		Preconsuntivo 2015	Preventivo 2016	Variazione
4.20.10.10.150.020.30.000	**Servizi sanitari appaltati o in "service" da terzi**	**Tot. Servizi sanitari appaltati o in "service" da terzi**	**€.**	**0**	**0**	***0***
			€.			0
			€.			0
			€.			0
			€.			0
			€.			0
			€.			0
			€.			0
			€.			0
			€.			0
			€.			0
			€.			0
			€.			0
			€.			0
			€.			0
			€.			0
			€.			0
			€.			0
			€.			0
			€.			0

F.to Il Responsabile Economico Finanziario ai sensi D.Lgs. 39/93

RI.S.C.R.I.B.A.

SCHEDA DI DETTAGLIO NATURA DELLE ALTRE PRESTAZIONI SANITARIE **724** **ASST DI CREMONA**

COD_COGE_NI	Voce Bilancio	Descrizione Prestazione		Preconsuntivo 2015	Preventivo 2016	Variazione
4.10.20.10.190.010.00.000	**Altre prestazioni sanitarie v/ATS di appartenenza**	**Tot. Altre prestazioni sanitarie v/ATS di appartenenza**	**€.**	**0**	**0**	***0***
			€.			*0*
			€.			*0*
			€.			*0*
			€.			*0*
			€.			*0*
			€.			*0*
			€.			*0*
			€.			*0*
			€.			*0*
			€.			*0*
			€.			*0*
			€.			*0*
			€.			*0*
			€.			*0*
			€.			*0*
			€.			*0*
			€.			*0*
			€.			*0*
			€.			*0*
			€.			*0*
			€.			*0*
			€.			*0*
			€.			*0*
			€.			*0*
			€.			*0*
			€.			*0*
			€.			*0*
			€.			*0*

COD_COGE_NI	Voce Bilancio	Descrizione Prestazione		Preconsuntivo 2015	Preventivo 2016	Variazione
4.10.20.10.190.020.00.000	**Altre prestazioni sanitarie verso altre ATS/ASST/Fondazioni lombardi**	**Tot. Altre prestazioni sanitarie verso altre ATS/ASST/Fondazioni lombardi**	**€.**	**0**	**0**	***0***
			€.			*0*
			€.			*0*
			€.			*0*
			€.			*0*
			€.			*0*
			€.			*0*

RISERVATA

			€.			0
			€.			0
			€.			0
			€.			0
			€.			0
			€.			0
			€.			0
			€.			0
			€.			0
			€.			0
			€.			0
			€.			0
			€.			0
			€.			0
			€.			0
			€.			0
			€.			0
			€.			0
			€.			0
			€.			0
			€.			0
			€.			0
			€.			0
			€.			0
			€.			0
			€.			0
			€.			0
			€.			0

COD_COGE_NI	Voce Bilancio	Descrizione Prestazione		Preconsuntivo 2015	Preventivo 2016	Variazione
4.10.20.10.190.030.00.000	**Altre prestazioni sanitarie ad altri soggetti pubblici**	**Tot. Altre prestazioni sanitarie ad altri soggetti pubblici**	**€.**	**0**	**0**	***0***
			€.			0
			€.			0
			€.			0
			€.			0
			€.			0
			€.			0
			€.			0
			€.			0
			€.			0
			€.			0
			€.			0

RIS.C.RI.B.A.

			€.			0
			€.			0
			€.			0
			€.			0
			€.			0
			€.			0
			€.			0

F.to Il Responsabile Economico Finanziario ai sensi D.Lgs. 39/93

RI.S.C.R.I.B.A.

Descrizione e definizioni delle colonne / voci del Modello A:

Colonna A: deve essere indicata la "Spesa del personale riferita al CET / BPE / BES" al netto degli oneri derivanti dagli incrementi contrattuali relativi per il Comparto: all'applicazione del CCNL II° biennio economico 5 giugno 2006, del CCNL I° biennio economico 10 aprile 2008 e del CCNL II° biennio economico 31 luglio 2009; per la Dirigenza Medica/Veterinaria ed SPTA: all'applicazione dei CC.NN.LL. I° e II° biennio economico del 3.11.2005 – 5.07.2006 e del CCNL I° biennio economico 17 ottobre 2008 e CCNL II° biennio economico del 6 maggio 2010.

Colonna W: deve essere riportato il valore complessivo derivante dagli incrementi contrattuali riferiti per il Comparto: all'applicazione del CCNL II° biennio economico 5 giugno 2006, del CCNL I° biennio economico 10 aprile 2008 e del CCNL II° biennio economico 31 luglio 2009; per la Dirigenza Medica/Veterinaria ed SPTA: all'applicazione dei CC.NN.LL. I° e II° biennio economico del 3.11.2005 – 5.07.2006 e del CCNL I° biennio economico 17 ottobre 2008 e CCNL II° biennio economico del 6 maggio 2010.

Colonna D: "Spesa complessiva riferita al CET / BPE / BES":

- Area del Comparto = colonna A + W + indennità di vacanza contrattuale + Risorse aggiuntive regionali.
- Area della Dirigenza Medica/veterinaria ed SPTA = colonna A + W + indennità di vacanza

Colonna E: "spesa di Prechiusura complessiva (da compilare solo in sede di CET)".

RLS.C.R.I.B.A.

DENOMINAZIONE	ASST DI CREMONA
CODICE AZIENDA	724

GLI IMPORTI DEVONO ESSERE ESPRESSI IN MIGLIAIA DI EURO

PERIODO	Preventivo	ASST COMPLESSIVO
ANNO	2016	

COSTO DEL PERSONALE COMPARTO	Preventivo COLONNA A	COLONNA W			SPESA COMPLESSIVA COLONNA D	
COMPETENZE FISSE COMPRENSIVE 13/MA	35.863	6.326			42.189	
RETRIBUZIONE INDIVIDUALE DI ANZIANITA'	286	-			286	
FONDO LAV. STRAORDINARIO E REMUNERAZIONE CONDIZIONI DISAGIO, PERICOLO, DANNO	4.259	-			4.259	
FONDO FASCE RETR. POS. ORG., PARTE COMUNE INDENN. PROF. SPECIFICA	6.376	734			7.110	
FONDO PRODUTT. COLLETTIVA E QUALITA' PRESTAZIONE INDIVIDUALE	2.347	172			2.519	
RETRIBUZIONE ORE "SERVIZIO 118"	113	-			113	
ALTRE INDENNITA' (vedi prospetto di lavoro altre indennità)	310	-			310	
ONERI TRATTAMENTI PREVIDENZIALI INTEGRATIVI	13	-			13	
PRESTAZIONI ORARIE AGG.VE PERS. INFERMIERISTICO (L. 1/2002) - al netto degli oneri sociali ed Irap	-	-			-	
RISORSE AGGIUNTIVE - COMPARTO - al netto di oneri ed Irap					1.481	
INDENNITA' DI VACANZA CONTRATTUALE - COMPARTO - al netto di oneri ed irap					357	
ONERI SOCIALI - RISORSE AGGIUNTIVE - COMPARTO -					404	
ONERI SOCIALI - Indennità di vacanza contrattuale - COMPARTO -					97	
ONERI SOCIALI - su competenze fisse, RIA, FONDI, Retribuzione 118, Altre indennità	13.490	1.983			15.473	
ONERI SOCIALI - PRESTAZIONI ORARIE AGG.VE PERS. INFERMIERISTICO (L. 1/2002)	-	-			-	
TOTALE COSTI DEL PERSONALE COMPARTO ESCLUSO ONERI SOCIALI ED IRAP	49.554	7.232			58.624	
TOTALE ONERI SOCIALI - ESCLUSA IRAP	13.490	1.983			15.974	
TOTALE COSTI DEL PERSONALE COMPARTO CON ONERI SOCIALI ESCLUSA IRAP	**63.057**	**9.215**			**74.611**	
				IRAP RAR (comparto)	127	
				IRAP Ind. Vac. Contrattuale (Comparto)	30	
	Preventivo					

RLS.C.R.I.B.A.

COSTO DEL PERSONALE DIRIGENZA MED. VET.	COLONNA A	COLONNA W			SPESA COMPLESSIVA COLONNA D	
STIPENDIO TABELLARE COMPRENSIVO 13/MA	12.051	5.299			17.350	
RETRIBUZIONE INDIVIDUALE DI ANZIANITA'	712	-			712	
FONDO TRATTAMENTO ACCESSORIO CONDIZIONI LAVORO	1.152	349			1.501	
FONDO IND. SPECIFICITA' MED., RET. POS., STRUTT. COMPLESSA ETC.	8.489	- 699			7.790	
FONDO PER LA RETRIBUZIONE DI RISULTATO PREST. INDIVIDUALE	1.448	- 251			1.197	
INDENNITA' ESCLUSIVITA'	4.004	125			4.129	
INDENNITA' INCARICO DIRETTORE DIPARTIMENTO	187	-			187	
RETRIBUZIONE ORE "SERVIZIO 118"	490	-			490	
ALTRE INDENNITA'	3	-			3	
ONERI TRATTAMENTI PREVIDENZIALI INTEGRATIVI	2	-			2	
RISORSE AGGIUNTIVE - DIRIGENZA MEDICA VET. - al netto di oneri ed Irap					498	
INDENNITA' DI VACANZA CONTRATTUALE - DIRIGENZA MEDICA VET. - al netto di oneri ed irap					123	
ONERI SOCIALI - RISORSE AGGIUNTIVE - DIRIGENZA MEDICA VET. -					136	
ONERI SOCIALI - Indennità di vacanza contrattuale - DIRIGENZA MEDICA VET. -					34	
ONERI SOCIALI - su stipendio tabellare, RIA, FONDI, Indennità esclusività, indennità incarico direttore dipartimento, Retribuzione 118, Altre indennità	7.722	1.318			9.040	
TOTALE COSTI DEL PERSONALE DIRIGENZA MEDICA VET. ESCLUSO ONERI SOCIALI ED IRAP	28.536	4.823			33.980	
TOTALE ONERI SOCIALI - ESCLUSA IRAP	7.722	1.318			9.210	
TOTALE COSTI DEL PERSONALE DIRIGENZA MEDICA VET. CON ONERI SOCIALI ESCLUSA IRAP	**36.260**	**6.141**			**43.192**	
				IRAP RAR (Dir. Med Vet.)	42	
				IRAP Ind. Vac. Contrattuale (Dir. Med Vet.)	10	

RIBA

	Preventivo					
COSTO DEL PERSONALE DIRIGENZA SANIT. PROF.LE TECNICA AMM.VA	**COLONNA A**	**COLONNA W**			**SPESA COMPLESSIVA COLONNA D**	
STIPENDIO TABELLARE COMPRENSIVO 13/MA	1.535	717			2.252	
RETRIBUZIONE INDIVIDUALE DI ANZIANITA'	11	-			11	
FONDO TRATTAMENTO ACCESSORIO CONDIZIONI LAVORO	103	17			120	
FONDO RETRIBUZIONE POSIZIONE LAVORO , STRUTT. COMPLESSA ETC. - DIR SANITARIA	467	- 141			326	
FONDO RETRIBUZIONE POSIZIONE LAVORO , STRUT. COMPLESSA ETC. - DIR T.P.A.	209	-			209	
FONDO PER LA RETRIBUZIONE DI RISULTATO PREST. INDIVIDUALE	335	- 17			318	
FONDO PER LA DIR. PROFESSIONI SANITARIE INFERMIERISTICHE, TECNICHE ETC..	33	12			45	
INDENNITA' ESCLUSIVITA' DIR. SANITARIA	394	22			416	
INDENNITA' INCARICO DIRETTORE DIPARTIMENTO	-	-			-	
RETRIBUZIONE ORE "SERVIZIO 118"	-	-			-	
ALTRE INDENNITA'	-	-			-	
ONERI TRATTAMENTI PREVIDENZIALI INTEGRATIVI	-	-			-	
RISORSE AGGIUNTIVE - DIRIGENZA SPTA - al netto di oneri ed Irap					67	
INDENNITA' DI VACANZA CONTRATTUALE - DIRIGENZA SPTA - al netto di oneri ed irap					16	
ONERI SOCIALI - RISORSE AGGIUNTIVE - DIRIGENZA SPTA -					19	
ONERI SOCIALI - Indennità di vacanza contrattuale - DIRIGENZA SPTA -					5	
ONERI SOCIALI - su stipendio tabellare, RIA, FONDI, Indennità esclusività, indennità incarico direttore dipartimento, Retribuzione 118, Altre indennità	838	177			1.015	
TOTALE COSTI DEL PERSONALE DIRIGENZA SPTA ESCLUSO ONERI SOCIALI ED IRAP	3.087	610			3.780	
TOTALE ONERI SOCIALI - ESCLUSA IRAP	838	177			1.039	
TOTALE COSTI DEL PERSONALE DIRIGENZA SPTA CON ONERI SOCIALI ESCLUSA IRAP	**3.925**	**787**			4.**819**	
				IRAP RAR (Dir. SPTA)	6	
				IRAP Ind. Vac. Contrattuale (Dir. SPTA)	1	
TOT. COSTO PERS. DIP. (Comp. + Dir. Med Vet. + Dir. SPTA)	**103.242**	**16.143**			**122.622**	

	IRAP riferita al costo di COLONNA A	**IRAP riferita al costo di COLONNA W**			**TOTALE IRAP riferita al costo di COLONNA D**	
TOTALE COMPLESSIVO IRAP SU PERSONALE DIPENDENTE	6.885	1.093			8.194	
DI CUI IRAP RAR					175	
DI CUI IRAP INDENNITA' VACANZA CONTRATTUALE					41	

RISERVATO

	BILANCIO PREVENTIVO		
COSTO PERSONALE UNIVERSITARIO	31		

Firmato Il Dirigente U.O Risorse Umane ai sensi D.LGS 39/'93 _____

R.L.S.C.R.I.B.A.

DI CUI ALTRE INDENNITA'

ALTRE INDENNITA' COMPARTO	Preventivo	
DETTAGLIO DESCRIZIONE VOCI:		
Assegni familiari	310	
indennità trasferta e missione		
indennità mancato preavviso		
Totale altre Indennità	310	

ALTRE INDENNITA' DIRIGENZA MEDICO/VETERINARIA	Preventivo	
DETTAGLIO DESCRIZIONE VOCI:		
Assegni familiari	3	
indennità trasferta e missione		
indennità mancato preavviso		
Totale altre Indennità	3	

ALTRE INDENNITA' DIRIGENZA SPTA	Preventivo	
DETTAGLIO DESCRIZIONE VOCI:		
Assegni familiari		
indennità trasferta e missione		
indennità mancato preavviso		
Totale altre Indennità	-	

RL S.C.R.I.B.A.

DENOMINAZIONE	ASST DI CREMONA			
CODICE AZIENDA	724		ANNO	2016

GLI IMPORTI DEVONO ESSERE ESPRESSI IN MIGLIAIA DI EURO

PERIODO	Preventivo

DI CUI MODELLO A - TEMPO DETERMINATO ASST COMPLESSIVO

	Preventivo							PRECHIUSURA AL 31.12						
COSTO DEL PERSONALE COMPARTO	SPESA PERSONALE A TEMPO DETERMINATO (AL NETTO DELLA SPESA INDICATA NELLE COLONNE B, C, D) COLONNA A	SPESA PERSONALE A TEMPO DETERMINATO - AREU COLONNA B	SPESA PERSONALE A TEMPO DETERMINATO OGGETTO DI SPECIFICI FINANZIAMENTI COLONNA C	SPESA PERSONALE A TEMPO DETERMINATO - SANITA' PENITENZIARIA COLONNA D	SPESA COMPLESSIVA PERSONALE A TEMPO DETERMINATO - COLONNA E (Col A + Col B + Col C + Col D)	di cui SPESA PERSONALE A TEMPO DETERMINATO - "Colonna E" relativo ad "ASSENZE A VARIO TITOLO"	di cui SPESA PERSONALE A TEMPO DETERMINATO - "Colonna E" relativo ai " CONTINGENTI AUTORIZZATI NEL PA per Tempi indet"	SPESA PERSONALE A TEMPO DETERMINATO (AL NETTO DELLA SPESA INDICATA NELLE COLONNE G, H, I) COLONNA F	SPESA PERSONALE A TEMPO DETERMINATO - AREU COLONNA G	SPESA PERSONALE A TEMPO DETERMINATO - OGGETTO DI SPECIFICI FINANZIAMENTI COLONNA H	SPESA PERSONALE A TEMPO DETERMINATO - SANITA' PENITENZIARIA COLONNA I	SPESA COMPLESSIVA PERSONALE A TEMPO DETERMINATO - COLONNA L (Col F + Col G + Col H + Col I)	di cui SPESA PERSONALE A TEMPO DETERMINATO - "Colonna L" relativo ad "ASSENZE A VARIO TITOLO"	di cui SPESA PERSONALE A TEMPO DETERMINATO - "Colonna L" relativo ad "CONTINGENTI AUTORIZZATI NEL PA per Tempi indet"
COMPETENZE FISSE COMPRENSIVE 13/MA	1.262				1.262	46	830					-		
RETRIBUZIONE INDIVIDUALE DI ANZIANITA'					-							-		
FONDO LAV. STRAORDINARIO E REMUNERAZIONE CONDIZIONI DISAGIO, PERICOLO, DANNO	143				143	8	84					-		
FONDO FASCE RETR. POS. ORG., PARTE COMUNE INDENN. PROF. SPECIFICA	54				54	3	28					-		
FONDO PRODUTT. COLLETTIVA E QUALITA' PRESTAZIONE INDIVIDUALE	42				42	3	25					-		
RETRIBUZIONE ORE "SERVIZIO 118"					-							-		
ALTRE INDENNITA' (vedi prospetto di lavoro altre indennità)	4				4							-		
ONERI TRATTAMENTI PREVIDENZIALI INTEGRATIVI					-							-		
PRESTAZIONI ORARIE AGG.VE PERS. INFERMIERISTICO (L. 1/2002) - al netto degli oneri sociali ed Irap					-							-		
RISORSE AGGIUNTIVE - COMPARTO - al netto dioneri ed Irap	40				40	2	22					-		
INDENNITA' DI VACANZA CONTRATTUALE - COMPARTO - al netto dioneri ed irap	10				10		7					-		
ONERI SOCIALI - RISORSE AGGIUNTIVE - COMPARTO -	11				11		6					-		
ONERI SOCIALI - Indennità di vacanza contrattuale - COMPARTO -	3				3		2					-		
ONERI SOCIALI - su competenze fisse, RIA, FONDI, Retribuzione 118, Altre indennità	411				411	17	265					-		
ONERI SOCIALI - PRESTAZIONI ORARIE AGG.VE PERS. INFERMIERISTICO (L. 1/2002)					-							-		
TOTALE COSTI DEL PERSONALE COMPARTO ESCLUSO ONERI SOCIALI ED IRAP	1.555	-	-	-	1.555	62	996	-	-	-	-	-	-	-
TOTALE ONERI SOCIALI - ESCLUSA IRAP	425	-	-	-	425	17	273	-	-	-	-	-	-	-
TOTALE COSTI DEL PERSONALE COMPARTO CON ONERI SOCIALI ESCLUSA IRAP	**1.980**	-	-	-	**1.980**	**79**	**1.269**	-	-	-	-	-	-	-
IRAP RAR (comparto)	3				3		2					-		
IRAP Ind. Vac. Contrattuale (Comparto)	1				1		1					-		

	Preventivo							PRECHIUSURA AL 31.12						
COSTO DEL PERSONALE DIRIGENZA MED. VET.	SPESA PERSONALE A TEMPO DETERMINATO (AL NETTO DELLA SPESA INDICATA NELLE COLONNE B, C, D) COLONNA A	SPESA PERSONALE A TEMPO DETERMINATO - AREU COLONNA B	SPESA PERSONALE A TEMPO DETERMINATO OGGETTO DI SPECIFICI FINANZIAMENTI COLONNA C	SPESA PERSONALE A TEMPO DETERMINATO - SANITA' PENITENZIARIA COLONNA D	SPESA COMPLESSIVA PERSONALE A TEMPO DETERMINATO - COLONNA E (Col A + Col B + Col C + Col D)	di cui SPESA PERSONALE A TEMPO DETERMINATO - "Colonna E" relativo ad "ASSENZE A VARIO TITOLO"	di cui SPESA PERSONALE A TEMPO DETERMINATO - "Colonna E" relativo ai " CONTINGENTI AUTORIZZATI NEL PA per Tempi indet"	SPESA PERSONALE A TEMPO DETERMINATO (AL NETTO DELLA SPESA INDICATA NELLE COLONNE G, H, I) COLONNA F	SPESA PERSONALE A TEMPO DETERMINATO - AREU COLONNA G	SPESA PERSONALE A TEMPO DETERMINATO - OGGETTO DI SPECIFICI FINANZIAMENTI COLONNA H	SPESA PERSONALE A TEMPO DETERMINATO - SANITA' PENITENZIARIA COLONNA I	SPESA COMPLESSIVA PERSONALE A TEMPO DETERMINATO - COLONNA L (Col F + Col G + Col H + Col I)	di cui SPESA PERSONALE A TEMPO DETERMINATO - "Colonna L" relativo ad "ASSENZE A VARIO TITOLO"	di cui SPESA PERSONALE A TEMPO DETERMINATO - "Colonna L" relativo ad "CONTINGENTI AUTORIZZATI NEL PA per Tempi indet"
STIPENDIO TABELLARE COMPRENSIVO 13/MA	2.456			87	2.543	131	1.284					-		
RETRIBUZIONE INDIVIDUALE DI ANZIANITA'	7				7	2	3					-		
FONDO TRATTAMENTO ACCESSORIO CONDIZIONI LAVORO	351			7	358	13	72					-		
FONDO IND. SPECIFICITA' MED., RET. POS., STRUTT. COMPLESSA ETC.	566			18	584	45	24					-		
FONDO PER LA RETRIBUZIONE DI RISULTATO PREST. INDIVIDUALE	160			4	164	10	48					-		
INDENNITA' ESCLUSIVITA'	212			5	217	13	82					-		
INDENNITA' INCARICO DIRETTORE DIPARTIMENTO	16				16	16						-		
RETRIBUZIONE ORE "SERVIZIO 118"					-							-		
ALTRE INDENNITA'					-							-		
ONERI TRATTAMENTI PREVIDENZIALI INTEGRATIVI					-							-		
RISORSE AGGIUNTIVE - DIRIGENZA MEDICA VET. - al netto dioneri ed Irap	90			3	93	6	36					-		
INDENNITA' DI VACANZA CONTRATTUALE - DIRIGENZA MEDICA VET. - al netto dioneri ed irap	18			1	19	1	9					-		
ONERI SOCIALI - RISORSE AGGIUNTIVE - DIRIGENZA MEDICA VET. -	25			1	26	2	10					-		
ONERI SOCIALI - Indennità di vacanza contrattuale - DIRIGENZA MEDICA VET. -	5				5		3					-		
ONERI SOCIALI - su stipendio tabellare, RIA, FONDI, Indennità esclusività, indennità incarico direttore dipartimento, Retribuzione 118, Altre indennità	1.032			33	1.065	63	414					-		
TOTALE COSTI DEL PERSONALE DIRIGENZA MEDICA VET. ESCLUSO ONERI SOCIALI ED IRAP	3.876	-	-	125	4.001	237	1.558	-	-	-	-	-	-	-

PROVVISORIO

TOTALE ONERI SOCIALI - ESCLUSA IRAP	1.062	-	-	34	1.096		65	427		-	-	-	-	-	-	-
TOTALE COSTI DEL PERSONALE DIRIGENZA MEDICA VET. CON ONERI SOCIALI ESCLUSA IRAP	**4.938**	-	-	**159**	**5.097**		**302**	**1.985**		-	-	-	-	-	-	-
IRAP RAR (Dir. Med Vet.)	7				7			3						-		
IRAP Ind. Vac. Contrattuale (Dir. Med Vet.)	2				2			1						-		
	Preventivo									**PRECHIUSURA AL 31.12**						
COSTO DEL PERSONALE DIRIGENZA SANIT. PROF.LE TECNICA AMM.VA	**SPESA PERSONALE A TEMPO DETERMINATO (AL NETTO DELLA SPESA INDICATA NELLE COLONNE B, C, D) COLONNA A**	**SPESA PERSONALE A TEMPO DETERMINATO AREU COLONNA B**	**SPESA PERSONALE A TEMPO DETERMINATO OGGETTO DI SPECIFICI FINANZIAMENTI COLONNA C**	**SPESA PERSONALE A TEMPO DETERMINATO SANITA' PENITENZIARIA COLONNA D**	**SPESA COMPLESSIVA PERSONALE A TEMPO DETERMINATO - COLONNA E (Col A + Col B + Col C + Col D)**		**di cui SPESA PERSONALE A TEMPO DETERMINATO - "Colonna E" relativo ad "ASSENZE A VARIO TITOLO"**	**di cui SPESA PERSONALE A TEMPO DETERMINATO - "Colonna E" relativo ai " CONTINGENTI AUTORIZZATI NEL PA per Tempi indet"**		**SPESA PERSONALE A TEMPO DETERMINATO (AL NETTO DELLA SPESA INDICATA NELLE COLONNE G, H, I) COLONNA F**	**SPESA PERSONALE A TEMPO DETERMINATO AREU COLONNA G**	**SPESA PERSONALE A TEMPO DETERMINATO - OGGETTO DI SPECIFICI FINANZIAMENTI COLONNA H**	**SPESA PERSONALE A TEMPO DETERMINATO - SANITA' PENITENZIARIA COLONNA I**	**SPESA COMPLESSIVA PERSONALE A TEMPO DETERMINATO - COLONNA L (Col F + Col G + Col H + Col I)**	**di cui SPESA PERSONALE A TEMPO DETERMINATO - "Colonna L" relativo ad "ASSENZE A VARIO TITOLO"**	**di cui SPESA PERSONALE A TEMPO DETERMINATO - "Colonna L" relativo ad "CONTINGENTI AUTORIZZATI NEL PA per Tempi indet"**
STIPENDIO TABELLARE COMPRENSIVO E3/MA	173				173			43						-		
RETRIBUZIONE INDIVIDUALE DI ANZIANITA'					-									-		
FONDO TRATTAMENTO ACCESSORIO CONDIZIONI LAVORO	20				20			5						-		
FONDO RETRIBUZIONE POSIZIONE LAVORO , STRUTT. COMPLESSA ETC. - DIR SANITARIA	3				3			1						-		
FONDO RETRIBUZIONE POSIZIONE LAVORO , STRUT. COMPLESSA ETC. - DIR T.P.A.					-									-		
FONDO PER LA RETRIBUZIONE DI RISULTATO PREST. INDIVIDUALE	9				9			4						-		
FONDO PER LA DIR. PROFESSIONI SANITARIE INFERMIERISTICHE, TECNICHE ETC..					-									-		
INDENNITA' ESCLUSIVITA' DIR. SANITARIA	7				7			2						-		
INDENNITA' INCARICO DIRETTORE DIPARTIMENTO					-									-		
RETRIBUZIONE ORE "SERVIZIO 118"					-									-		
ALTRE INDENNITA'					-									-		
ONERI TRATTAMENTI PREVIDENZIALI INTEGRATIVI					-									-		
RISORSE AGGIUNTIVE - DIRIGENZA SPTA - al netto di oneri ed Irap	6				6			2						-		
INDENNITA' DI VACANZA CONTRATTUALE - DIRIGENZA SPTA - al netto di oneri ed irap	1				1									-		
ONERI SOCIALI - RISORSE AGGIUNTIVE - DIRIGENZA SPTA -	2				2									-		
ONERI SOCIALI - Indennità di vacanza contrattuale - DIRIGENZA SPTA -					-									-		
ONERI SOCIALI - su stipendio tabellare, RIA, FONDI, Indennità esclusività, indennità incarico direttore dipartimento, Retribuzione 118, Altre indennità	59				59			16						-		
TOTALE COSTI DEL PERSONALE DIRIGENZA SPTA ESCLUSO ONERI SOCIALI ED IRAP	219	-	-	-	219		-	57		-	-	-	-	-	-	-
TOTALE ONERI SOCIALI - ESCLUSA IRAP	61	-	-	-	61		-	16		-	-	-	-	-	-	-
TOTALE COSTI DEL PERSONALE DIRIGENZA SPTA CON ONERI SOCIALI ESCLUSA IRAP	**280**	-	-	-	**280**		-	**73**		-	-	-	-	-	-	-
IRAP RAR (Dir. SPTA)	1				1									-		
IRAP Ind. Vac. Contrattuale (Dir. SPTA)					-									-		
TOT. COSTO PERS. DIP. (Comp. + Dir. Med Vet. + Dir. SPTA)	**7.198**	-	-	**159**	**7.357**		**381**	**3.327**		**-**	**-**	**-**	**-**	**-**	**-**	**-**
TOTALE COMPLESSIVO IRAP SU PERSONALE DIPENDENTE	480			11	491		28	222								
DI CUI IRAP RAR	11	-	-	-	11		-	5		-	-	-	-	-	-	-
DI CUI IRAP INDENNITA' VACANZA CONTRATTUALE	3	-	-	-	3		-	2				-	-	-	-	-

	BILANCIO PREVENTIVO		
COSTO PERSONALE UNIVERSITARIO			

Firmato Il Dirigente U.O Risorse Umane ai sensi D.LGS 39/'93

R.T.S.C.R.I.B.A.

DI CUI ALTRE INDENNITA'

ALTRE INDENNITA' COMPARTO	Preventivo	
DETTAGLIO DESCRIZIONE VOCI:		
Assegni familiari	4	
indennità trasferta e missione		
indennità mancato preavviso		
Totale altre Indennità	4	

squadratura con MODELLO A TD -

ALTRE INDENNITA' DIRIGENZA MEDICO/VETERINARIA	Preventivo	
DETTAGLIO DESCRIZIONE VOCI:		
Assegni familiari		
indennità trasferta e missione		
indennità mancato preavviso		
Totale altre Indennità	-	

squadratura con MODELLO A TD -

ALTRE INDENNITA' DIRIGENZA SPTA	Preventivo	
DETTAGLIO DESCRIZIONE VOCI:		
Assegni familiari		
indennità trasferta e missione		
indennità mancato preavviso		
Totale altre Indennità	-	

squadratura con MODELLO A TD -

RLS.C.R.I.B.A.

DENOMINAZIONE	ASST DI CREMONA
CODICE AZIENDA	724

GLI IMPORTI DEVONO ESSERE ESPRESSI IN MIGLIAIA DI EURO

PERIODO	Preventivo	ASST SANITARIO
ANNO	2016	

COSTO DEL PERSONALE COMPARTO	Preventivo COLONNA A	COLONNA W			SPESA COMPLESSIVA COLONNA D	
COMPETENZE FISSE COMPRENSIVE 13/MA	33.756	5.947			39.703	
RETRIBUZIONE INDIVIDUALE DI ANZIANITA'	270				270	
FONDO LAV. STRAORDINARIO E REMUNERAZIONE CONDIZIONI DISAGIO, PERICOLO, DANNO	4.164				4.164	
FONDO FASCE RETR. POS. ORG., PARTE COMUNE INDENN. PROF. SPECIFICA	6.059	690			6.749	
FONDO PRODUTT. COLLETTIVA E QUALITA' PRESTAZIONE INDIVIDUALE	2.229	164			2.393	
ALTRE INDENNITA' (vedi prospetto di lavoro altre indennità)	298				298	
ONERI TRATTAMENTI PREVIDENZIALI INTEGRATIVI	13				13	
PRESTAZIONI ORARIE AGG.VE PERS. INFERMIERISTICO (L. 1/2002) - al netto degli oneri sociali ed Irap					-	
RISORSE AGGIUNTIVE - COMPARTO - al netto di oneri ed Irap					1.390	
INDENNITA' DI VACANZA CONTRATTUALE - COMPARTO - al netto di oneri ed irap					338	
ONERI SOCIALI - RISORSE AGGIUNTIVE - COMPARTO -					380	
ONERI SOCIALI - Indennità di vacanza contrattuale - COMPARTO -					92	
ONERI SOCIALI - su competenze fisse, RIA, FONDI, Retribuzione 118, Altre indennità	12.737	1.865			14.602	
ONERI SOCIALI - PRESTAZIONI ORARIE AGG.VE PERS. INFERMIERISTICO (L. 1/2002)					-	
TOTALE COSTI DEL PERSONALE COMPARTO ESCLUSO ONERI SOCIALI ED IRAP	46.776	6.801			55.305	
TOTALE ONERI SOCIALI - ESCLUSA IRAP	12.737	1.865			15.074	
TOTALE COSTI DEL PERSONALE COMPARTO CON ONERI SOCIALI ESCLUSA IRAP	**59.526**	**8.666**			**70.392**	
				IRAP RAR (comparto)	119	
				IRAP Ind. Vac. Contrattuale (Comparto)	29	
	Preventivo					

RISCIBA

COSTO DEL PERSONALE DIRIGENZA MED. VET.	COLONNA A	COLONNA W			SPESA COMPLESSIVA COLONNA D	
STIPENDIO TABELLARE COMPRENSIVO 13/MA	11.528	5.074			16.602	
RETRIBUZIONE INDIVIDUALE DI ANZIANITA'	674				674	
FONDO TRATTAMENTO ACCESSORIO CONDIZIONI LAVORO	1.108	337			1.445	
FONDO IND. SPECIFICITA' MED., RET. POS., STRUTT. COMPLESSA ETC.	8.099	- 673			7.426	
FONDO PER LA RETRIBUZIONE DI RISULTATO PREST. INDIVIDUALE	1.404	- 248			1.156	
INDENNITA' ESCLUSIVITA'	3.845	119			3.964	
INDENNITA' INCARICO DIRETTORE DIPARTIMENTO	187				187	
ALTRE INDENNITA'	3				3	
ONERI TRATTAMENTI PREVIDENZIALI INTEGRATIVI	2				2	
RISORSE AGGIUNTIVE - DIRIGENZA MEDICA VET. - al netto di oneri ed Irap					477	
INDENNITA' DI VACANZA CONTRATTUALE - DIRIGENZA MEDICA VET. - al netto di oneri ed irap					118	
ONERI SOCIALI - RISORSE AGGIUNTIVE - DIRIGENZA MEDICA VET. -					130	
ONERI SOCIALI - Indennità di vacanza contrattuale - DIRIGENZA MEDICA VET. -					33	
ONERI SOCIALI - su stipendio tabellare, RIA, FONDI, Indennità esclusività, indennità incarico direttore dipartimento, Retribuzione 118, Altre indennità	7.355	1.262			8.617	
TOTALE COSTI DEL PERSONALE DIRIGENZA MEDICA VET. ESCLUSO ONERI SOCIALI ED IRAP	26.848	4.609			32.052	
TOTALE ONERI SOCIALI - ESCLUSA IRAP	7.355	1.262			8.780	
TOTALE COSTI DEL PERSONALE DIRIGENZA MEDICA VET. CON ONERI SOCIALI ESCLUSA IRAP	**34.205**	**5.871**			**40.834**	
				IRAP RAR (Dir. Med Vet.)	40	
				IRAP Ind. Vac. Contrattuale (Dir. Med Vet.)	10	

R.I.B.A.

	Preventivo					
COSTO DEL PERSONALE DIRIGENZA SANIT. PROF.LE TECNICA AMM.VA	**COLONNA A**	**COLONNA W**			**SPESA COMPLESSIVA COLONNA D**	
STIPENDIO TABELLARE COMPRENSIVO 13/MA	1.307	611			1.918	
RETRIBUZIONE INDIVIDUALE DI ANZIANITA'	11				11	
FONDO TRATTAMENTO ACCESSORIO CONDIZIONI LAVORO	83	15			98	
FONDO RETRIBUZIONE POSIZIONE LAVORO , STRUTT. COMPLESSA ETC. - DIR SANITARIA	398	- 122			276	
FONDO RETRIBUZIONE POSIZIONE LAVORO , STRUT. COMPLESSA ETC. - DIR T.P.A.	209				209	
FONDO PER LA RETRIBUZIONE DI RISULTATO PREST. INDIVIDUALE	308	- 17			291	
FONDO PER LA DIR. PROFESSIONI SANITARIE INFERMIERISTICHE, TECNICHE ETC..	33	12			45	
INDENNITA' ESCLUSIVITA' DIR. SANITARIA	327	20			347	
INDENNITA' INCARICO DIRETTORE DIPARTIMENTO					-	
ALTRE INDENNITA'	-				-	
ONERI TRATTAMENTI PREVIDENZIALI INTEGRATIVI					-	
RISORSE AGGIUNTIVE - DIRIGENZA SPTA - al netto di oneri ed Irap					57	
INDENNITA' DI VACANZA CONTRATTUALE - DIRIGENZA SPTA - al netto di oneri ed irap					14	
ONERI SOCIALI - RISORSE AGGIUNTIVE - DIRIGENZA SPTA -					16	
ONERI SOCIALI - Indennità di vacanza contrattuale - DIRIGENZA SPTA -					4	
ONERI SOCIALI - su stipendio tabellare, RIA, FONDI, Indennità esclusività, indennità incarico direttore dipartimento, Retribuzione 118, Altre indennità	734	143			877	
TOTALE COSTI DEL PERSONALE DIRIGENZA SPTA ESCLUSO ONERI SOCIALI ED IRAP	2.676	519			3.266	
TOTALE ONERI SOCIALI - ESCLUSA IRAP	734	143			897	
TOTALE COSTI DEL PERSONALE DIRIGENZA SPTA CON ONERI SOCIALI ESCLUSA IRAP	**3.410**	**662**			**4.163**	
				IRAP RAR (Dir. SPTA)	5	
				IRAP Ind. Vac. Contrattuale (Dir. SPTA)	1	

TOT. COSTO PERS. DIP. (Comp. + Dir. Med Vet. + Dir. SPTA)	**97.141**	**15.199**			**115.389**	

	IRAP riferita al costo di COLONNA A	**IRAP riferita al costo di COLONNA W**			**TOTALE IRAP riferita al costo di COLONNA D**	
TOTALE COMPLESSIVO IRAP SU PERSONALE DIPENDENTE	6.486	1.014			7.704	
DI CUI IRAP RAR					164	
DI CUI IRAP INDENNITA' VACANZA CONTRATTUALE					40	

RISCIBIA

DI CUI ALTRE INDENNITA'

ALTRE INDENNITA' COMPARTO	Preventivo
DETTAGLIO DESCRIZIONE VOCI:	
Assegni familiari	298
indennità trasferta e missione	
indennità mancato preavviso	
Totale altre Indennità	298

ALTRE INDENNITA' DIRIGENZA MEDICO/VETERINARIA	Preventivo
DETTAGLIO DESCRIZIONE VOCI:	
Assegni familiari	3
indennità trasferta e missione	
indennità mancato preavviso	
Totale altre Indennità	3

ALTRE INDENNITA' DIRIGENZA SPTA	Preventivo
DETTAGLIO DESCRIZIONE VOCI:	
Assegni familiari	
indennità trasferta e missione	
indennità mancato preavviso	
Totale altre Indennità	-

RLS.C.R.I.B.A.

DENOMINAZIONE	ASST DI CREMONA		
CODICE AZIENDA	724	ANNO	2016

GLI IMPORTI DEVONO ESSERE ESPRESSI IN MIGLIAIA DI EURO

PERIODO	Preventivo

DI CUI MODELLO A - TEMPO DETERMINATO ASST SANITARIA

COSTO DEL PERSONALE COMPARTO	Preventivo								PRECHIUSURA AL 31.12							
	SPESA PERSONALE A TEMPO DETERMINATO (AL NETTO DELLA SPESA INDICATA NELLE COLONNE C, D) COLONNA A		SPESA PERSONALE A TEMPO DETERMINATO - OGGETTO DI SPECIFICI FINANZIAMENTI COLONNA C	SPESA PERSONALE A TEMPO DETERMINATO - SANITA' PENITENZIARIA COLONNA D	SPESA COMPLESSIVA PERSONALE A TEMPO DETERMINATO - COLONNA E (Col A + Col C + Col D)		di cui SPESA PERSONALE A TEMPO DETERMINATO - "Colonna E" relativo ad "ASSENZE A VARIO TITOLO"	di cui SPESA PERSONALE A TEMPO DETERMINATO - "Colonna E" relativo ai " CONTINGENTI AUTORIZZATI NEL PA per Tempi indet"	SPESA PERSONALE A TEMPO DETERMINATO (AL NETTO DELLA SPESA INDICATA NELLE COLONNE H, I) COLONNA F		SPESA PERSONALE A TEMPO DETERMINATO - OGGETTO DI SPECIFICI FINANZIAMENTI COLONNA H	SPESA PERSONALE A TEMPO DETERMINATO - SANITA' PENITENZIARIA COLONNA I	SPESA COMPLESSIVA PERSONALE A TEMPO DETERMINATO - COLONNA L (Col F + Col H + Col I)		di cui SPESA PERSONALE A TEMPO DETERMINATO - "Colonna L" relativo ad "ASSENZE A VARIO TITOLO"	di cui SPESA PERSONALE A TEMPO DETERMINATO - "Colonna L" relativo ad "CONTINGENTI AUTORIZZATI NEL PA per Tempi indet"
COMPETENZE FISSE COMPRENSIVE 13/MA	1.262				1.262		46	830					-			
RETRIBUZIONE INDIVIDUALE DI ANZIANITA'					-								-			
FONDO LAV. STRAORDINARIO E REMUNERAZIONE CONDIZIONI DISAGIO, PERICOLO, DANNO	143				143		8	84					-			
FONDO FASCE RETR. POS. ORG., PARTE COMUNE INDENN. PROF. SPECIFICA	54				54		3	28					-			
FONDO PRODUTT. COLLETTIVA E QUALITA' PRESTAZIONE INDIVIDUALE	42				42		3	25					-			
ALTRE INDENNITA' (vedi prospetto di lavoro altre indennità)	4				4								-			
ONERI TRATTAMENTI PREVIDENZIALI INTEGRATIVI					-								-			
PRESTAZIONI ORARIE AGG.VE PERS. INFERMIERISTICO (L. 1/2002) - al netto degli oneri sociali ed Irap					-								-			
RISORSE AGGIUNTIVE - COMPARTO - al netto di oneri ed Irap	40				40		2	22					-			
INDENNITA' DI VACANZA CONTRATTUALE - COMPARTO - al netto di oneri ed irap	10				10			7					-			
ONERI SOCIALI - RISORSE AGGIUNTIVE - COMPARTO -	11				11			6					-			
ONERI SOCIALI - Indennità di vacanza contrattuale - COMPARTO -	3				3			2					-			
ONERI SOCIALI - su competenze fisse, RIA, FONDI, Retribuzione 118, Altre indennità	411				411		17	265					-			
ONERI SOCIALI - PRESTAZIONI ORARIE AGG.VE PERS. INFERMIERISTICO (L. 1/2002)					-								-			
TOTALE COSTI DEL PERSONALE COMPARTO ESCLUSO ONERI SOCIALI ED IRAP	1.555	-	-	-	1.555		62	996	-	-	-	-	-		-	-
TOTALE ONERI SOCIALI - ESCLUSA IRAP	425	-	-	-	425		17	273	-	-	-	-	-		-	-
TOTALE COSTI DEL PERSONALE COMPARTO CON ONERI SOCIALI ESCLUSA IRAP	**1.980**	-	-	-	**1.980**		**79**	**1.269**	-	-	-	-	-		-	-
IRAP RAR (comparto)	3				3			2					-			
IRAP Ind. Vac. Contrattuale (Comparto)	1				1			1					-			

COSTO DEL PERSONALE DIRIGENZA MED. VET.	Preventivo								PRECHIUSURA AL 31.12							
	SPESA PERSONALE A TEMPO DETERMINATO (AL NETTO DELLA SPESA INDICATA NELLE COLONNE C, D) COLONNA A		SPESA PERSONALE A TEMPO DETERMINATO - OGGETTO DI SPECIFICI FINANZIAMENTI COLONNA C	SPESA PERSONALE A TEMPO DETERMINATO - SANITA' PENITENZIARIA COLONNA D	SPESA COMPLESSIVA PERSONALE A TEMPO DETERMINATO - COLONNA E (Col A + Col C + Col D)		di cui SPESA PERSONALE A TEMPO DETERMINATO - "Colonna E" relativo ad "ASSENZE A VARIO TITOLO"	di cui SPESA PERSONALE A TEMPO DETERMINATO - "Colonna E" relativo ai " CONTINGENTI AUTORIZZATI NEL PA per Tempi indet"	SPESA PERSONALE A TEMPO DETERMINATO (AL NETTO DELLA SPESA INDICATA NELLE COLONNE H, I) COLONNA F		SPESA PERSONALE A TEMPO DETERMINATO - OGGETTO DI SPECIFICI FINANZIAMENTI COLONNA H	SPESA PERSONALE A TEMPO DETERMINATO - SANITA' PENITENZIARIA COLONNA I	SPESA COMPLESSIVA PERSONALE A TEMPO DETERMINATO - COLONNA L (Col F + Col H + Col I)		di cui SPESA PERSONALE A TEMPO DETERMINATO - "Colonna L" relativo ad "ASSENZE A VARIO TITOLO"	di cui SPESA PERSONALE A TEMPO DETERMINATO - "Colonna L" relativo ad "CONTINGENTI AUTORIZZATI NEL PA per Tempi indet"
STIPENDIO TABELLARE COMPRENSIVO 13/MA	2.456			87	2.543		131	1.284					-			
RETRIBUZIONE INDIVIDUALE DI ANZIANITA'	7				7		2	3					-			
FONDO TRATTAMENTO ACCESSORIO CONDIZIONI LAVORO	351			7	358		13	72					-			
FONDO IND. SPECIFICITA' MED., RET. POS., STRUTT. COMPLESSA ETC.	566			18	584		45	24					-			
FONDO PER LA RETRIBUZIONE DI RISULTATO PREST. INDIVIDUALE	160			4	164		10	48					-			
INDENNITA' ESCLUSIVITA'	212			5	217		13	82					-			
INDENNITA' INCARICO DIRETTORE DIPARTIMENTO	16				16		16						-			
ALTRE INDENNITA'					-								-			
ONERI TRATTAMENTI PREVIDENZIALI INTEGRATIVI					-								-			
RISORSE AGGIUNTIVE - DIRIGENZA MEDICA VET. - al netto di oneri ed Irap	90			3	93		6	36					-			
INDENNITA' DI VACANZA CONTRATTUALE - DIRIGENZA MEDICA VET. - al netto di oneri ed irap	18			1	19		1	9					-			
ONERI SOCIALI - RISORSE AGGIUNTIVE - DIRIGENZA MEDICA VET. -	25			1	26		2	10					-			
ONERI SOCIALI - Indennità di vacanza contrattuale - DIRIGENZA MEDICA VET. -	5				5			3					-			
ONERI SOCIALI - su stipendio tabellare, RIA, FONDI, Indennità esclusività, indennità incarico direttore dipartimento, Retribuzione 118, Altre indennità	1.032			33	1.065		63	414					-			
TOTALE COSTI DEL PERSONALE DIRIGENZA MEDICA VET. ESCLUSO ONERI SOCIALI ED IRAP	3.876	-	-	125	4.001		237	1.558	-	-	-	-	-		-	-
TOTALE ONERI SOCIALI - ESCLUSA IRAP	1.062	-	-	34	1.096		65	427	-	-	-	-	-		-	-

FISCIOLA

TOTALE COSTI DEL PERSONALE DIRIGENZA MEDICA VET. CON ONERI SOCIALI ESCLUSA IRAP	**4.938**	-	-	**159**	**5.097**		**302**	**1.985**	-	-	-	-	-	-	-
IRAP RAR (Dir. Med Vet.)	7				7			3					-		
IRAP Ind. Vac. Contrattuale (Dir. Med Vet.)	2				2			1					-		
	Preventivo								**PRECHIUSURA AL 31.12**						
COSTO DEL PERSONALE DIRIGENZA SANIT. PROF.LE TECNICA AMM.VA	**SPESA PERSONALE A TEMPO DETERMINATO (AL NETTO DELLA SPESA INDICATA NELLE COLONNE C, D)** **COLONNA A**		**SPESA PERSONALE A TEMPO DETERMINATO - OGGETTO DI SPECIFICI FINANZIAMENTI** **COLONNA C**	**SPESA PERSONALE A TEMPO DETERMINATO - SANITA' PENITENZIARIA** **COLONNA D**	**SPESA COMPLESSIVA PERSONALE A TEMPO DETERMINATO -** **COLONNA E (Col A + Col C + Col D)**		**di cui SPESA PERSONALE A TEMPO DETERMINATO - "Colonna E" relativo ad "ASSENZE A VARIO TITOLO"**	**di cui SPESA PERSONALE A TEMPO DETERMINATO - "Colonna E" relativo ai " CONTINGENTI AUTORIZZATI NEL PA per Tempi indet"**	**SPESA PERSONALE A TEMPO DETERMINATO (AL NETTO DELLA SPESA INDICATA NELLE COLONNE H, I)** **COLONNA F**		**SPESA PERSONALE A TEMPO DETERMINATO - OGGETTO DI SPECIFICI FINANZIAMENTI** **COLONNA H**	**SPESA PERSONALE A TEMPO DETERMINATO - SANITA' PENITENZIARIA** **COLONNA I**	**SPESA COMPLESSIVA PERSONALE A TEMPO DETERMINATO -** **COLONNA L (Col F + Col H + Col I)**		**di cui SPESA PERSONALE A TEMPO DETERMINATO - "Colonna L" relativo ad "ASSENZE A VARIO TITOLO"**	**di cui SPESA PERSONALE A TEMPO DETERMINATO - "Colonna L" relativo ad "CONTINGENTI AUTORIZZATI NEL PA per Tempi indet"**
STIPENDIO TABELLARE COMPRENSIVO 13/MA	173				173			43					-		
RETRIBUZIONE INDIVIDUALE DI ANZIANITA'					-								-		
FONDO TRATTAMENTO ACCESSORIO CONDIZIONI LAVORO	20				20			5					-		
FONDO RETRIBUZIONE POSIZIONE LAVORO , STRUTT. COMPLESSA ETC. - DIR SANITARIA	3				3			1					-		
FONDO RETRIBUZIONE POSIZIONE LAVORO , STRUT. COMPLESSA ETC. - DIR T.P.A.					-								-		
FONDO PER LA RETRIBUZIONE DI RISULTATO PREST. INDIVIDUALE	9				9			4					-		
FONDO PER LA DIR. PROFESSIONI SANITARIE INFERMIERISTICHE, TECNICHE ETC..					-								-		
INDENNITA' ESCLUSIVITA' DIR. SANITARIA	7				7			2					-		
INDENNITA' INCARICO DIRETTORE DIPARTIMENTO					-								-		
ALTRE INDENNITA'					-								-		
ONERI TRATTAMENTI PREVIDENZIALI INTEGRATIVI					-								-		
RISORSE AGGIUNTIVE - DIRIGENZA SPTA - al netto di oneri ed Irap	6				6			2					-		
INDENNITA' DI VACANZA CONTRATTUALE - DIRIGENZA SPTA - al netto di oneri ed irap	1				1								-		
ONERI SOCIALI - RISORSE AGGIUNTIVE - DIRIGENZA SPTA -	2				2								-		
ONERI SOCIALI - Indennità di vacanza contrattuale - DIRIGENZA SPTA -					-								-		
ONERI SOCIALI - su stipendio tabellare, RIA, FONDI, Indennità esclusività, indennità incarico direttore dipartimento, Retribuzione 118, Altre indennità	59				59			16					-		
TOTALE COSTI DEL PERSONALE DIRIGENZA SPTA ESCLUSO ONERI SOCIALI ED IRAP	219	-	-	-	219		-	57	-	-	-	-	-	-	-
TOTALE ONERI SOCIALI - ESCLUSA IRAP	61	-	-	-	61		-	16	-	-	-	-	-	-	-
TOTALE COSTI DEL PERSONALE DIRIGENZA SPTA CON ONERI SOCIALI ESCLUSA IRAP	**280**	-	-	-	**280**		-	73	-	-	-	-	-	-	-
IRAP RAR (Dir. SPTA)	1				1								-		
IRAP Ind. Vac. Contrattuale (Dir. SPTA)					-								-		
TOT. COSTO PERS. DIP. (Comp. + Dir. Med Vet. + Dir. SPTA)	**7.198**	-	-	**159**	**7.357**		**381**	**3.327**	-	-	-	-	-	-	-
TOTALE COMPLESSIVO IRAP SU PERSONALE DIPENDENTE	480			11	491		28	222							
DI CUI IRAP RAR	11	-	-	-	11		-	5	-	-	-	-	-	-	-
DI CUI IRAP INDENNITA' VACANZA CONTRATTUALE	3	-	-	-	3		-	2	-	-	-	-	-	-	-

	BILANCIO PREVENTIVO		
COSTO PERSONALE UNIVERSITARIO			

ARIBA

DI CUI ALTRE INDENNITA'

ALTRE INDENNITA' COMPARTO	Preventivo	
DETTAGLIO DESCRIZIONE VOCI:		
Assegni familiari	4	
indennità trasferta e missione		
indennità mancato preavviso		
Totale altre Indennità	4	

squadratura con MODELLO A TD -

ALTRE INDENNITA' DIRIGENZA MEDICO/VETERINARIA	Preventivo	
DETTAGLIO DESCRIZIONE VOCI:		
Assegni familiari		
indennità trasferta e missione		
indennità mancato preavviso		
Totale altre Indennità	-	

squadratura con MODELLO A TD -

ALTRE INDENNITA' DIRIGENZA SPTA	Preventivo	
DETTAGLIO DESCRIZIONE VOCI:		
Assegni familiari		
indennità trasferta e missione		
indennità mancato preavviso		
Totale altre Indennità	-	

squadratura con MODELLO A TD -

RLS.C.R.I.B.A.

DENOMINAZIONE	ASST DI CREMONA
CODICE AZIENDA	724

GLI IMPORTI DEVONO ESSERE ESPRESSI IN MIGLIAIA DI EURO

PERIODO	Preventivo	ASST TERRITORIALE
ANNO	2016	

COSTO DEL PERSONALE COMPARTO	Preventivo COLONNA A	COLONNA W			SPESA COMPLESSIVA COLONNA D	
COMPETENZE FISSE COMPRENSIVE 13/MA	1.497	262			1.759	
RETRIBUZIONE INDIVIDUALE DI ANZIANITA'	15				15	
FONDO LAV. STRAORDINARIO E REMUNERAZIONE CONDIZIONI DISAGIO, PERICOLO, DANNO	39				39	
FONDO FASCE RETR. POS. ORG., PARTE COMUNE INDENN. PROF. SPECIFICA	271	30			301	
FONDO PRODUTT. COLLETTIVA E QUALITA' PRESTAZIONE INDIVIDUALE	90	8			98	
ALTRE INDENNITA' (vedi prospetto di lavoro altre indennità)	11				11	
ONERI TRATTAMENTI PREVIDENZIALI INTEGRATIVI					-	
PRESTAZIONI ORARIE AGG.VE PERS. INFERMIERISTICO (L. 1/2002) - al netto degli oneri sociali ed Irap					-	
RISORSE AGGIUNTIVE - COMPARTO - al netto di oneri ed Irap					59	
INDENNITA' DI VACANZA CONTRATTUALE - COMPARTO - al netto di oneri ed irap					15	
ONERI SOCIALI - RISORSE AGGIUNTIVE - COMPARTO -					15	
ONERI SOCIALI - Indennità di vacanza contrattuale - COMPARTO -					4	
ONERI SOCIALI - su competenze fisse, RIA, FONDI, Retribuzione 118, Altre indennità	520	81			601	
ONERI SOCIALI - PRESTAZIONI ORARIE AGG.VE PERS. INFERMIERISTICO (L. 1/2002)					-	
TOTALE COSTI DEL PERSONALE COMPARTO ESCLUSO ONERI SOCIALI ED IRAP	1.923	300			2.297	
TOTALE ONERI SOCIALI - ESCLUSA IRAP	520	81			620	
TOTALE COSTI DEL PERSONALE COMPARTO CON ONERI SOCIALI ESCLUSA IRAP	**2.443**	**381**			**2.917**	
				IRAP RAR (comparto)	5	
				IRAP Ind. Vac. Contrattuale (Comparto)	1	
	Preventivo					

RLS.C.R.I.B.A.

COSTO DEL PERSONALE DIRIGENZA MED. VET.	COLONNA A	COLONNA W			SPESA COMPLESSIVA COLONNA D	
STIPENDIO TABELLARE COMPRENSIVO 13/MA	367	187			554	
RETRIBUZIONE INDIVIDUALE DI ANZIANITA'	34				34	
FONDO TRATTAMENTO ACCESSORIO CONDIZIONI LAVORO	18	10			28	
FONDO IND. SPECIFICITA' MED., RET. POS., STRUTT. COMPLESSA ETC.	309	- 21			288	
FONDO PER LA RETRIBUZIONE DI RISULTATO PREST. INDIVIDUALE	29	- 1			28	
INDENNITA' ESCLUSIVITA'	116	5			121	
INDENNITA' INCARICO DIRETTORE DIPARTIMENTO					-	
ALTRE INDENNITA'	-				-	
ONERI TRATTAMENTI PREVIDENZIALI INTEGRATIVI					-	
RISORSE AGGIUNTIVE - DIRIGENZA MEDICA VET. - al netto di oneri ed Irap					14	
INDENNITA' DI VACANZA CONTRATTUALE - DIRIGENZA MEDICA VET. - al netto di oneri ed irap					3	
ONERI SOCIALI - RISORSE AGGIUNTIVE - DIRIGENZA MEDICA VET. -					4	
ONERI SOCIALI - Indennità di vacanza contrattuale - DIRIGENZA MEDICA VET. -					1	
ONERI SOCIALI - su stipendio tabellare, RIA, FONDI, Indennità esclusività, indennità incarico direttore dipartimento, Retribuzione 118, Altre indennità	278	46			324	
TOTALE COSTI DEL PERSONALE DIRIGENZA MEDICA VET. ESCLUSO ONERI SOCIALI ED IRAP	873	180			1.070	
TOTALE ONERI SOCIALI - ESCLUSA IRAP	278	46			329	
TOTALE COSTI DEL PERSONALE DIRIGENZA MEDICA VET. CON ONERI SOCIALI ESCLUSA IRAP	**1.151**	**226**			**1.399**	
				IRAP RAR (Dir. Med Vet.)	1	
				IRAP Ind. Vac. Contrattuale (Dir. Med Vet.)		

R.I.B.A.

COSTO DEL PERSONALE DIRIGENZA SANIT. PROF.LE TECNICA AMM.VA	Preventivo COLONNA A	COLONNA W			SPESA COMPLESSIVA COLONNA D	
STIPENDIO TABELLARE COMPRENSIVO 13/MA	228	106			334	
RETRIBUZIONE INDIVIDUALE DI ANZIANITA'					-	
FONDO TRATTAMENTO ACCESSORIO CONDIZIONI LAVORO	20	2			22	
FONDO RETRIBUZIONE POSIZIONE LAVORO , STRUTT. COMPLESSA ETC. - DIR SANITARIA	69	- 19			50	
FONDO RETRIBUZIONE POSIZIONE LAVORO , STRUT. COMPLESSA ETC. - DIR T.P.A.					-	
FONDO PER LA RETRIBUZIONE DI RISULTATO PREST. INDIVIDUALE	27				27	
FONDO PER LA DIR. PROFESSIONI SANITARIE INFERMIERISTICHE, TECNICHE ETC..					-	
INDENNITA' ESCLUSIVITA' DIR. SANITARIA	67	2			69	
INDENNITA' INCARICO DIRETTORE DIPARTIMENTO					-	
ALTRE INDENNITA'	-				-	
ONERI TRATTAMENTI PREVIDENZIALI INTEGRATIVI					-	
RISORSE AGGIUNTIVE - DIRIGENZA SPTA - al netto di oneri ed Irap					10	
INDENNITA' DI VACANZA CONTRATTUALE - DIRIGENZA SPTA - al netto di oneri ed irap					2	
ONERI SOCIALI - RISORSE AGGIUNTIVE - DIRIGENZA SPTA -					3	
ONERI SOCIALI - Indennità di vacanza contrattuale - DIRIGENZA SPTA -					1	
ONERI SOCIALI - su stipendio tabellare, RIA, FONDI, Indennità esclusività, indennità incarico direttore dipartimento, Retribuzione 118, Altre indennità	104	34			138	
TOTALE COSTI DEL PERSONALE DIRIGENZA SPTA ESCLUSO ONERI SOCIALI ED IRAP	411	91			514	
TOTALE ONERI SOCIALI - ESCLUSA IRAP	104	34			142	
TOTALE COSTI DEL PERSONALE DIRIGENZA SPTA CON ONERI SOCIALI ESCLUSA IRAP	**515**	**125**			**656**	
				IRAP RAR (Dir. SPTA)	1	
				IRAP Ind. Vac. Contrattuale (Dir. SPTA)		
TOT. COSTO PERS. DIP. (Comp. + Dir. Med Vet. + Dir. SPTA)	**4.109**	**732**			**4.972**	

	IRAP riferita al costo di COLONNA A	IRAP riferita al costo di COLONNA W			TOTALE IRAP riferita al costo di COLONNA D	
TOTALE COMPLESSIVO IRAP SU PERSONALE DIPENDENTE	260	62			330	
DI CUI IRAP RAR					7	
DI CUI IRAP INDENNITA' VACANZA CONTRATTUALE					1	

RI.S.C.R.I.B.A.

DI CUI ALTRE INDENNITA'

ALTRE INDENNITA' COMPARTO	Preventivo	
DETTAGLIO DESCRIZIONE VOCI:		
Assegni familiari	11	
indennità trasferta e missione		
indennità mancato preavviso		
Totale altre Indennità	11	

ALTRE INDENNITA' DIRIGENZA MEDICO/VETERINARIA	Preventivo	
DETTAGLIO DESCRIZIONE VOCI:		
Assegni familiari		
indennità trasferta e missione		
indennità mancato preavviso		
Totale altre Indennità	-	

ALTRE INDENNITA' DIRIGENZA SPTA	Preventivo	
DETTAGLIO DESCRIZIONE VOCI:		
Assegni familiari		
indennità trasferta e missione		
indennità mancato preavviso		
Totale altre Indennità	-	

RL S.C.R.I.B.A.

DENOMINAZIONE	ASST DI CREMONA			
CODICE AZIENDA	724		ANNO	2016

GLI IMPORTI DEVONO ESSERE ESPRESSI IN MIGLIAIA DI EURO

PERIODO	Preventivo

DI CUI MODELLO A - TEMPO DETERMINATO ASST TERRITORIALE

	Preventivo								PRECHIUSURA AL 31.12						
COSTO DEL PERSONALE COMPARTO	SPESA PERSONALE A TEMPO DETERMINATO (AL NETTO DELLA SPESA INDICATA NELLE COLONNE C, D) COLONNA A		SPESA PERSONALE A TEMPO DETERMINATO OGGETTO DI SPECIFICI FINANZIAMENTI COLONNA C	SPESA PERSONALE A TEMPO DETERMINATO SANITA' PENITENZIARIA COLONNA D	SPESA COMPLESSIVA PERSONALE A TEMPO DETERMINATO - COLONNA E (Col A + Col C + Col D)		di cui SPESA PERSONALE A TEMPO DETERMINATO - "Colonna E" relativo ad "ASSENZE A VARIO TITOLO"	di cui SPESA PERSONALE A TEMPO DETERMINATO - "Colonna E" relativo ai " CONTINGENTI AUTORIZZATI NEL PA per Tempi indet"	SPESA PERSONALE A TEMPO DETERMINATO (AL NETTO DELLA SPESA INDICATA NELLE COLONNE H, I) COLONNA F		SPESA PERSONALE A TEMPO DETERMINATO - OGGETTO DI SPECIFICI FINANZIAMENTI COLONNA H	SPESA PERSONALE A TEMPO DETERMINATO SANITA' PENITENZIARIA COLONNA I	SPESA COMPLESSIVA PERSONALE A TEMPO DETERMINATO - COLONNA L (Col F + Col H + Col I)		di cui SPESA PERSONALE A TEMPO DETERMINATO - "Colonna L" relativo ad "ASSENZE A VARIO TITOLO"	di cui SPESA PERSONALE A TEMPO DETERMINATO - "Colonna L" relativo ad "CONTINGENTI AUTORIZZATI NEL PA per Tempi indet"
COMPETENZE FISSE COMPRENSIVE 13/MA					-								-			
RETRIBUZIONE INDIVIDUALE DI ANZIANITA'					-								-			
FONDO LAV. STRAORDINARIO E REMUNERAZIONE CONDIZIONI DISAGIO, PERICOLO, DANNO					-								-			
FONDO FASCE RETR. POS. ORG., PARTE COMUNE INDENN. PROF. SPECIFICA					-								-			
FONDO PRODUTT. COLLETTIVA E QUALITA' PRESTAZIONE INDIVIDUALE					-								-			
ALTRE INDENNITA' (vedi prospetto di lavoro altre indennità)					-								-			
ONERI TRATTAMENTI PREVIDENZIALI INTEGRATIVI					-								-			
PRESTAZIONI ORARIE AGG.VE PERS. INFERMIERISTICO (L. 1/2002) - al netto degli oneri sociali ed Irap					-								-			
RISORSE AGGIUNTIVE - COMPARTO - al netto di oneri ed Irap					-								-			
INDENNITA' DI VACANZA CONTRATTUALE - COMPARTO - al netto di oneri ed irap					-								-			
ONERI SOCIALI - RISORSE AGGIUNTIVE - COMPARTO -					-								-			
ONERI SOCIALI - Indennità di vacanza contrattuale - COMPARTO -					-								-			
ONERI SOCIALI - su competenze fisse, RIA, FONDI, Retribuzione 1 IB, Altre indennità					-								-			
ONERI SOCIALI - PRESTAZIONI ORARIE AGG.VE PERS. INFERMIERISTICO (L. 1/2002)					-								-			
TOTALE COSTI DEL PERSONALE COMPARTO ESCLUSO ONERI SOCIALI ED IRAP	-	-	-	-	-		-	-	-	-	-	-	-	-	-	-
TOTALE ONERI SOCIALI - ESCLUSA IRAP	-	-	-	-	-		-	-	-	-	-	-	-	-	-	-
TOTALE COSTI DEL PERSONALE COMPARTO CON ONERI SOCIALI ESCLUSA IRAP	-	-	-	-	-		-	-	-	-	-	-	-	-	-	-
IRAP RAR (comparto)					-								-			
IRAP Ind. Vac. Contrattuale (Comparto)					-								-			

	Preventivo								PRECHIUSURA AL 31.12						
COSTO DEL PERSONALE DIRIGENZA MED. VET.	SPESA PERSONALE A TEMPO DETERMINATO (AL NETTO DELLA SPESA INDICATA NELLE COLONNE C, D) COLONNA A		SPESA PERSONALE A TEMPO DETERMINATO OGGETTO DI SPECIFICI FINANZIAMENTI COLONNA C	SPESA PERSONALE A TEMPO DETERMINATO SANITA' PENITENZIARIA COLONNA D	SPESA COMPLESSIVA PERSONALE A TEMPO DETERMINATO - COLONNA E (Col A + Col C + Col D)		di cui SPESA PERSONALE A TEMPO DETERMINATO - "Colonna E" relativo ad "ASSENZE A VARIO TITOLO"	di cui SPESA PERSONALE A TEMPO DETERMINATO - "Colonna E" relativo ai " CONTINGENTI AUTORIZZATI NEL PA per Tempi indet"	SPESA PERSONALE A TEMPO DETERMINATO (AL NETTO DELLA SPESA INDICATA NELLE COLONNE H, I) COLONNA F		SPESA PERSONALE A TEMPO DETERMINATO - OGGETTO DI SPECIFICI FINANZIAMENTI COLONNA H	SPESA PERSONALE A TEMPO DETERMINATO SANITA' PENITENZIARIA COLONNA I	SPESA COMPLESSIVA PERSONALE A TEMPO DETERMINATO - COLONNA L (Col F + Col H + Col I)		di cui SPESA PERSONALE A TEMPO DETERMINATO - "Colonna L" relativo ad "ASSENZE A VARIO TITOLO"	di cui SPESA PERSONALE A TEMPO DETERMINATO - "Colonna L" relativo ad "CONTINGENTI AUTORIZZATI NEL PA per Tempi indet"
STIPENDIO TABELLARE COMPRENSIVO 13/MA					-								-			
RETRIBUZIONE INDIVIDUALE DI ANZIANITA'					-								-			
FONDO TRATTAMENTO ACCESSORIO CONDIZIONI LAVORO					-								-			
FONDO IND. SPECIFICITA' MED., RET. POS., STRUTT. COMPLESSA ETC.					-								-			
FONDO PER LA RETRIBUZIONE DI RISULTATO PREST. INDIVIDUALE					-								-			
INDENNITA' ESCLUSIVITA'					-								-			
INDENNITA' INCARICO DIRETTORE DIPARTIMENTO					-								-			
ALTRE INDENNITA'					-								-			
ONERI TRATTAMENTI PREVIDENZIALI INTEGRATIVI					-								-			
RISORSE AGGIUNTIVE - DIRIGENZA MEDICA VET. - al netto di oneri ed Irap					-								-			
INDENNITA' DI VACANZA CONTRATTUALE - DIRIGENZA MEDICA VET. - al netto di oneri ed irap					-								-			
ONERI SOCIALI - RISORSE AGGIUNTIVE - DIRIGENZA MEDICA VET. -					-								-			
ONERI SOCIALI - Indennità di vacanza contrattuale - DIRIGENZA MEDICA VET. -					-								-			
ONERI SOCIALI - su stipendio tabellare, RIA, FONDI, Indennità esclusività, indennità incarico direttore dipartimento, Retribuzione 1 IB, Altre indennità					-								-			
TOTALE COSTI DEL PERSONALE DIRIGENZA MEDICA VET. ESCLUSO ONERI SOCIALI ED IRAP	-	-	-	-	-		-	-	-	-	-	-	-	-	-	-
TOTALE ONERI SOCIALI - ESCLUSA IRAP	-	-	-	-	-		-	-	-	-	-	-	-	-	-	-
TOTALE COSTI DEL PERSONALE DIRIGENZA MEDICA VET. CON ONERI SOCIALI ESCLUSA IRAP	-	-	-	-	-		-	-	-	-	-	-	-	-	-	-
IRAP RAR (Dir. Med Vet.)					-								-			
IRAP Ind. Vac. Contrattuale (Dir. Med Vet.)					-								-			

Pubblicato in Rete

COSTO DEL PERSONALE DIRIGENZA SANIT. PROF.LE TECNICA AMM.VA	SPESA PERSONALE A TEMPO DETERMINATO (AL NETTO DELLA SPESA INDICATA NELLE COLONNE C, D) COLONNA A		SPESA PERSONALE A TEMPO DETERMINATO OGGETTO DI SPECIFICI FINANZIAMENTI COLONNA C	SPESA PERSONALE A TEMPO DETERMINATO SANITA' PENITENZIARIA COLONNA D	SPESA COMPLESSIVA PERSONALE A TEMPO DETERMINATO - COLONNA E (Col A + Col C + Col D)	di cui SPESA PERSONALE A TEMPO DETERMINATO - "Colonna E" relativo ad "ASSENZE A VARIO TITOLO"	di cui SPESA PERSONALE A TEMPO DETERMINATO - "Colonna E" relativo ai " CONTINGENTI AUTORIZZATI NEL PA per Tempi indet"
STIPENDIO TABELLARE COMPRENSIVO 13MA					-		
RETRIBUZIONE INDIVIDUALE DI ANZIANITA'					-		
FONDO TRATTAMENTO ACCESSORIO CONDIZIONI LAVORO					-		
FONDO RETRIBUZIONE POSIZIONE LAVORO , STRUTT. COMPLESSA ETC. - DIR SANITARIA					-		
FONDO RETRIBUZIONE POSIZIONE LAVORO , STRUT. COMPLESSA ETC. - DIR T.P.A.					-		
FONDO PER LA RETRIBUZIONE DI RISULTATO PREST. INDIVIDUALE					-		
FONDO PER LA DIR. PROFESSIONI SANITARIE INFERMIERISTICHE, TECNICHE ETC..					-		
INDENNITA' ESCLUSIVITA' DIR. SANITARIA					-		
INDENNITA' INCARICO DIRETTORE DIPARTIMENTO					-		
ALTRE INDENNITA'					-		
ONERI TRATTAMENTI PREVIDENZIALI INTEGRATIVI					-		
RISORSE AGGIUNTIVE - DIRIGENZA SPTA - al netto di oneri ed Irap					-		
INDENNITA' DI VACANZA CONTRATTUALE - DIRIGENZA SPTA - al netto di oneri ed irap					-		
ONERI SOCIALI - RISORSE AGGIUNTIVE - DIRIGENZA SPTA -					-		
ONERI SOCIALI - Indennità di vacanza contrattuale - DIRIGENZA SPTA -					-		
ONERI SOCIALI - su stipendio tabellare, RIA, FONDI, Indennità esclusività, indennità incarico direttore dipartimento, Retribuzione 1 III, Altre indennità					-		
TOTALE COSTI DEL PERSONALE DIRIGENZA SPTA ESCLUSO ONERI SOCIALI ED IRAP	-	-	-	-	-	-	-
TOTALE ONERI SOCIALI - ESCLUSA IRAP	-	-	-	-	-	-	-
TOTALE COSTI DEL PERSONALE DIRIGENZA SPTA CON ONERI SOCIALI ESCLUSA IRAP	-	-	-	-	-	-	-
IRAP RAR (Dir. SPTA)					-		
IRAP Ind. Vac. Contrattuale (Dir. SPTA)					-		
TOT. COSTO PERS. DIP. (Comp. + Dir. Med Vet. + Dir. SPTA)	-	-	-	-	-	-	-
TOTALE COMPLESSIVO IRAP SU PERSONALE DIPENDENTE							
DI CUI IRAP RAR	-	-	-	-	-	-	-
DI CUI IRAP INDENNITA' VACANZA CONTRATTUALE	-	-	-	-	-	-	-

	SPESA PERSONALE A TEMPO DETERMINATO (AL NETTO DELLA SPESA INDICATA NELLE COLONNE H, I) COLONNA F		SPESA PERSONALE A TEMPO DETERMINATO - OGGETTO DI SPECIFICI FINANZIAMENTI COLONNA H	SPESA PERSONALE A TEMPO DETERMINATO - SANITA' PENITENZIARIA COLONNA I	SPESA COMPLESSIVA PERSONALE A TEMPO DETERMINATO - COLONNA L (Col F + Col H + Col I)	di cui SPESA PERSONALE A TEMPO DETERMINATO - "Colonna L" relativo ad "ASSENZE A VARIO TITOLO"	di cui SPESA PERSONALE A TEMPO DETERMINATO - "Colonna L" relativo ad "CONTINGENTI AUTORIZZATI NEL PA per Tempi indet"
STIPENDIO TABELLARE COMPRENSIVO 13MA					-		
RETRIBUZIONE INDIVIDUALE DI ANZIANITA'					-		
FONDO TRATTAMENTO ACCESSORIO CONDIZIONI LAVORO					-		
FONDO RETRIBUZIONE POSIZIONE LAVORO , STRUTT. COMPLESSA ETC. - DIR SANITARIA					-		
FONDO RETRIBUZIONE POSIZIONE LAVORO , STRUT. COMPLESSA ETC. - DIR T.P.A.					-		
FONDO PER LA RETRIBUZIONE DI RISULTATO PREST. INDIVIDUALE					-		
FONDO PER LA DIR. PROFESSIONI SANITARIE INFERMIERISTICHE, TECNICHE ETC..					-		
INDENNITA' ESCLUSIVITA' DIR. SANITARIA					-		
INDENNITA' INCARICO DIRETTORE DIPARTIMENTO					-		
ALTRE INDENNITA'					-		
ONERI TRATTAMENTI PREVIDENZIALI INTEGRATIVI					-		
RISORSE AGGIUNTIVE - DIRIGENZA SPTA - al netto di oneri ed Irap					-		
INDENNITA' DI VACANZA CONTRATTUALE - DIRIGENZA SPTA - al netto di oneri ed irap					-		
ONERI SOCIALI - RISORSE AGGIUNTIVE - DIRIGENZA SPTA -					-		
ONERI SOCIALI - Indennità di vacanza contrattuale - DIRIGENZA SPTA -					-		
ONERI SOCIALI - su stipendio tabellare, RIA, FONDI, Indennità esclusività, indennità incarico direttore dipartimento, Retribuzione 1 III, Altre indennità					-		
TOTALE COSTI DEL PERSONALE DIRIGENZA SPTA ESCLUSO ONERI SOCIALI ED IRAP	-	-	-	-	-	-	-
TOTALE ONERI SOCIALI - ESCLUSA IRAP	-	-	-	-	-	-	-
TOTALE COSTI DEL PERSONALE DIRIGENZA SPTA CON ONERI SOCIALI ESCLUSA IRAP	-	-	-	-	-	-	-
IRAP RAR (Dir. SPTA)					-		
IRAP Ind. Vac. Contrattuale (Dir. SPTA)					-		
TOT. COSTO PERS. DIP. (Comp. + Dir. Med Vet. + Dir. SPTA)	-	-	-	-	-	-	-
TOTALE COMPLESSIVO IRAP SU PERSONALE DIPENDENTE							
DI CUI IRAP RAR	-	-	-	-	-	-	-
DI CUI IRAP INDENNITA' VACANZA CONTRATTUALE	-	-	-	-	-	-	-

	BILANCIO PREVENTIVO		
COSTO PERSONALE UNIVERSITARIO			

RISORBA

DI CUI ALTRE INDENNITA'

ALTRE INDENNITA' COMPARTO	Preventivo	
DETTAGLIO DESCRIZIONE VOCI:		
Assegni familiari		
indennità trasferta e missione		
indennità mancato preavviso		
Totale altre Indennità	-	

squadratura con MODELLO A TD -

ALTRE INDENNITA' DIRIGENZA MEDICO/VETERINARIA	Preventivo	
DETTAGLIO DESCRIZIONE VOCI:		
Assegni familiari		
indennità trasferta e missione		
indennità mancato preavviso		
Totale altre Indennità	-	

squadratura con MODELLO A TD -

ALTRE INDENNITA' DIRIGENZA SPTA	Preventivo	
DETTAGLIO DESCRIZIONE VOCI:		
Assegni familiari		
indennità trasferta e missione		
indennità mancato preavviso		
Totale altre Indennità	-	

squadratura con MODELLO A TD -

RL S.C.R.I.B.A.

MODELLO A - ATTIVITA' EMERGENZA URGENZA EXTRAOSPEDALIERA

DENOMINAZIONE	ASST DI CREMONA
CODICE AZIENDA	724

GLI IMPORTI DEVONO ESSERE ESPRESSI IN MIGLIAIA DI EURO

PERIODO	**Preventivo**
ANNO	**2016**

	Preventivo					
COSTO DEL PERSONALE COMPARTO	**COLONNA A**	**COLONNA W**			**SPESA COMPLESSIVA COLONNA D**	
COMPETENZE FISSE COMPRENSIVE 13/MA	610	117			727	
RETRIBUZIONE INDIVIDUALE DI ANZIANITA'	1				1	
FONDO LAV. STRAORDINARIO E REMUNERAZIONE CONDIZIONI DISAGIO, PERICOLO, DANNO	56				56	
FONDO FASCE RETR. POS. ORG., PARTE COMUNE INDENN. PROF. SPECIFICA	46	14			60	
FONDO PRODUTT. COLLETTIVA E QUALITA' PRESTAZIONE INDIVIDUALE	28				28	
RETRIBUZIONE ORE "SERVIZIO 118"	113				113	
ALTRE INDENNITA'	1				1	
ONERI TRATTAMENTI PREVIDENZIALI INTEGRATIVI					-	
PRESTAZIONI ORARIE AGG.VE PERS. INFERMIERISTICO (L. 1/2002) - al netto degli oneri sociali ed Irap					-	
RISORSE AGGIUNTIVE - COMPARTO - al netto di oneri ed Irap					32	
INDENNITA' DI VACANZA CONTRATTUALE - COMPARTO - al netto di oneri ed irap					4	
ONERI SOCIALI - RISORSE AGGIUNTIVE - COMPARTO -					9	
ONERI SOCIALI - Indennità di vacanza contrattuale - COMPARTO -					1	
ONERI SOCIALI - su competenze fisse, RIA, FONDI, Retribuzione 118, Altre indennità	233	37			270	
ONERI SOCIALI - PRESTAZIONI ORARIE AGG.VE PERS. INFERMIERISTICO (L. 1/2002)					-	
TOTALE COSTI DEL PERSONALE COMPARTO ESCLUSO ONERI SOCIALI ED IRAP	855	131			1.022	
TOTALE ONERI SOCIALI - ESCLUSA IRAP	233	37			280	
TOTALE COSTI DEL PERSONALE COMPARTO CON ONERI SOCIALI ESCLUSA IRAP	**1.088**	**168**			**1.302**	
				IRAP RAR (comparto)	3	

RILIBRA

IRAP Ind. Vac. Contrattuale (Comparto)

	Preventivo					
COSTO DEL PERSONALE DIRIGENZA MED. VET.	**COLONNA A**	**COLONNA W**			**SPESA COMPLESSIVA COLONNA D**	
STIPENDIO TABELLARE COMPRENSIVO 13/MA	156	38			194	
RETRIBUZIONE INDIVIDUALE DI ANZIANITA'	4				4	
FONDO TRATTAMENTO ACESSORIO CONDIZIONI LAVORO	26	2			28	
FONDO IND. SPECIFICITA' MED., RET. POS., STRUTT. COMPLESSA ETC.	81	- 5			76	
FONDO PER LA RETRIBUZIONE DI RISULTATO PREST. INDIVIDUALE	15	- 2			13	
INDENNITA' ESCLUSIVITA'	43	1			44	
INDENNITA' INCARICO DIRETTORE DIPARTIMENTO					-	
RETRIBUZIONE ORE "SERVIZIO 118"	490				490	
ALTRE INDENNITA'	-				-	
ONERI TRATTAMENTI PREVIDENZIALI INTEGRATIVI					-	
RISORSE AGGIUNTIVE - DIRIGENZA MEDICA VET. - al netto di oneri ed Irap					7	
INDENNITA' DI VACANZA CONTRATTUALE - DIRIGENZA MEDICA VET. - al netto di oneri ed irap					2	
ONERI SOCIALI - RISORSE AGGIUNTIVE - DIRIGENZA MEDICA VET. -					2	
ONERI SOCIALI - Indennità di vacanza contrattuale - DIRIGENZA MEDICA VET. -						
ONERI SOCIALI - su stipendio tabellare, RIA, FONDI, Indennità esclusività, indennità incarico direttore dipartimento, Retribuzione 118, Altre indennità	89	10			99	
TOTALE COSTI DEL PERSONALE DIRIGENZA MEDICA VET. ESCLUSO ONERI SOCIALI ED IRAP	815	34			858	
TOTALE ONERI SOCIALI - ESCLUSA IRAP	89	10			101	
TOTALE COSTI DEL PERSONALE DIRIGENZA MEDICA VET. CON ONERI SOCIALI ESCLUSA IRAP	**904**	**44**			**959**	
				IRAP RAR (Dir. Med Vet)	1	
				IRAP Ind. Vac. Contrattuale (Dir. Med Vet)		

R.I.S.C.R.I.B.A.

	Preventivo					
COSTO DEL PERSONALE DIRIGENZA SANIT. PROF.LE TECNICA AMM.VA	**COLONNA A**	**COLONNA W**			**SPESA COMPLESSIVA COLONNA D**	
STIPENDIO TABELLARE COMPRENSIVO 13/MA					-	
RETRIBUZIONE INDIVIDUALE DI ANZIANITA'					-	
FONDO TRATTAMENTO ACESSORIO CONDIZIONI LAVORO					-	
FONDO RETRIBUZIONE POSIZIONE LAVORO , STRUTT. COMPLESSA ETC. - DIR SANITARIA					-	
FONDO RETRIBUZIONE POSIZIONE LAVORO , STRUT. COMPLESSA ETC. - DIR T.P.A.					-	
FONDO PER LA RETRIBUZIONE DI RISULTATO PREST. INDIVIDUALE					-	
FONDO PER LA DIR. PROFESSIONI SANITARIE INFERMIERISTICHE, TECNICHE ETC..					-	
INDENNITA' ESCLUSIVITA' DIR. SANITARIA					-	
INDENNITA' INCARICO DIRETTORE DIPARTIMENTO					-	
RETRIBUZIONE ORE "SERVIZIO 118"					-	
ALTRE INDENNITA'	-				-	
ONERI TRATTAMENTI PREVIDENZIALI INTEGRATIVI					-	
RISORSE AGGIUNTIVE - DIRIGENZA SPTA - al netto di oneri ed Irap						
INDENNITA' DI VACANZA CONTRATTUALE - DIRIGENZA SPTA - al netto di oneri ed irap						
ONERI SOCIALI - RISORSE AGGIUNTIVE - DIRIGENZA SPTA -						
ONERI SOCIALI - Indennità di vacanza contrattuale - DIRIGENZA SPTA -						
ONERI SOCIALI - su stipendio tabellare, RIA, FONDI, Indennità esclusività, indennità incarico direttore dipartimento, Retribuzione 118, Altre indennità					-	
TOTALE COSTI DEL PERSONALE DIRIGENZA SPTA ESCLUSO ONERI SOCIALI ED IRAP	-	-			-	
TOTALE ONERI SOCIALI - ESCLUSA IRAP	-	-			-	
TOTALE COSTI DEL PERSONALE DIRIGENZA SPTA CON ONERI SOCIALI ESCLUSA IRAP	-	-			-	
				IRAP RAR (Dir. SPTA)		
				IRAP Ind. Vac. Contrattuale (Dir. SPTA)		
TOT. COSTO PERS. DIP. (Comp. + Dir. Med Vet. + Dir. SPTA)	**1.992**	**212**			**2.261**	

	IRAP riferita al costo di COLONNA A	**IRAP riferita al costo di COLONNA W**			**TOTALE IRAP riferita al costo di COLONNA D**	
TOTALE COMPLESSIVO IRAP SU PERSONALE DIPENDENTE	139	17			160	
DI CUI IRAP RAR					4	

RL S.C.R.I.B.A.

DI CUI IRAP INDENNITA' VACANZA CONTRATTUALE	

-	

RL S.C.R.I.B.A.

DI CUI ALTRE INDENNITA'

ALTRE INDENNITA' COMPARTO	Preventivo	
DETTAGLIO DESCRIZIONE VOCI:		
Assegni familiari	1	
indennità trasferta e missione		
indennità mancato preavviso		
Totale altre Indennità	1	

ALTRE INDENNITA' DIRIGENZA MEDICO/VETERINARIA	Preventivo	
DETTAGLIO DESCRIZIONE VOCI:		
Assegni familiari		
indennità trasferta e missione		
indennità mancato preavviso		
Totale altre Indennità	-	

ALTRE INDENNITA' DIRIGENZA SPTA	Preventivo	
DETTAGLIO DESCRIZIONE VOCI:		
Assegni familiari		
indennità trasferta e missione		
indennità mancato preavviso		
Totale altre Indennità	-	

RL S.C.R.I.B.A.

DENOMINAZIONE	**ASST DI CREMONA**
CODICE AZIENDA	**724**
ANNO	**2016**

PERIODO	**Preventivo**

CODICE DELL'ENTE GESTORE:

DENOMINAZIONE :

GESTIONI SPERIMENTALI Pubblico/Privato	**Preventivo**		
	n.Dip. in servizio c/o la struttura	RIMBORSO	
COMPARTO			
DIRIGENZA MEDICO/VETERINARIA			
DIRIGENZA SPTA			
TOTALE	0,0	-	

	Rigo N.I.
Indicare in quale voce della nota integrativa viene evidenziato il rimborso.	

RLS.C.R.I.B.A.

CODICE DELL'ENTE GESTORE:

DENOMINAZIONE :

GESTIONI SPERIMENTALI Pubblico/Privato	Preventivo		
	n.Dip. in servizio c/o la struttura	RIMBORSO	
COMPARTO			
DIRIGENZA MEDICO/VETERINARIA			
DIRIGENZA SPTA			
TOTALE	0,0	-	

	Rigo N.I.
Indicare in quale voce della nota integrativa viene evidenziato il rimborso.	

RLS.C.R.I.B.A.

CODICE DELL'ENTE GESTORE:

DENOMINAZIONE :

GESTIONI SPERIMENTALI Pubblico/Privato	Preventivo		
	n.Dip. in servizio c/o la struttura	RIMBORSO	
COMPARTO			
DIRIGENZA MEDICO/VETERINARIA			
DIRIGENZA SPTA			
TOTALE	0,0	-	

	Rigo N.I.
Indicare in quale voce della nota integrativa viene evidenziato il rimborso.	

RISCRIBA

CODICE DELL'ENTE GESTORE:

DENOMINAZIONE :

GESTIONI SPERIMENTALI Pubblico/Privato	Preventivo		
	n.Dip. in servizio c/o la struttura	RIMBORSO	
COMPARTO			
DIRIGENZA MEDICO/VETERINARIA			
DIRIGENZA SPTA			
TOTALE	0,0	-	

	Rigo N.I.
Indicare in quale voce della nota integrativa viene evidenziato il rimborso.	

RLS.C.R.I.B.A.

CODICE DELL'ENTE GESTORE:

DENOMINAZIONE :

GESTIONI SPERIMENTALI Pubblico/Privato	Preventivo		
	n.Dip. in servizio c/o la struttura	RIMBORSO	
COMPARTO			
DIRIGENZA MEDICO/VETERINARIA			
DIRIGENZA SPTA			
TOTALE	0,0	-	

	Rigo N.I.
Indicare in quale voce della nota integrativa viene evidenziato il rimborso.	

RLS.C.R.I.B.A.

DENOMINAZIONE	ASST DI CREMONA		
CODICE AZIENDA	724		
ANNO	2016	PERIODO	Preventivo

GLI IMPORTI DEVONO ESSERE ESPRESSI IN MIGLIAIA DI EURO

DI CUI "SANITA' PENITENZIARIA"

Preventivo

Personale strutturato - "DI CUI COSTI INDICATI NEL MODELLO A COMPLESSIVO"

	N. dipendenti	Competenze Fisse	Competenze Accessorie	Oneri riflessi	Irap	Totale complessivo
Comparto						-
Dirigenza						-
Medici incaricati						-
Totale complessivo personale strutturato	**0,0**	-	-	-	-	-

Altre tipologie di contratti/rapporti in regime di convenzione (Personale non di ruolo Legge 740/1970 + Decreto Legislativo 187/2000) - "DI CUI COSTI INDICATI NELLA NOTA INTEGRATIVA COMPLESSIVA"

	N. Teste (inserire il numero di persone indipendentemente dal tempo lavorato)	Costo complessivo BPE / BES / Rend. Trim.	Rigo di Nota Integrativa dove è stato imputato il costo
Medici Incaricati provvisori			
Medici di guardia	8	377	NI SAN 704
Medici di guardia Psichiatrica			
Medici specialisti	2	63	NI SAN 704
Infermieri	7	257	NI SAN 704
Ausiliari socio sanitari			
personale tecnico sanitario			
Puericultrici			
Personale addetto alla sorveglianza Fisico-Dosimetrica			
Totale complessivo	**17**	**697**	

RLS.C.R.I.B.A.

SCHEDA DI DETTAGLIO NATURA DEGLI ACCANTONAMENTI **Preventivo** **ASST DI CREMONA**

COD_COGE_NI	Voce Bilancio	Ente concedente (se relativo a contributo)	nr. atto di assegnazione (se relativo a contributo)	Descrizione Accantonamento		Preconsuntivo 2015	Preventivo 2016	Variazione
4.20.60.10.080.000.00.000	**Altri accantonamenti per rischi**			**Tot. Altri accantonamenti per rischi**	**€.**	***0***	***0***	***0***
				Accantonamento franchigia su sinistri	€.	-	-	0
				Accantonamenti per copertura diretta dei rischi (autoassicurazione)	€.			0
					€.			0
					€.			0
					€.			0
					€.			0
				Accantonamento per contenzioso con soggetti/enti diversi: spese legali e risarcimenti (escluso personale)	€.	-	-	0
					€.			0
					€.			0
					€.			0
					€.			0
					€.			0
				Accantonamento per rischi su crediti	€.	-	-	0
					€.			0
					€.			0
					€.			0
					€.			0
					€.			0
				Accantonamenti per altri rischi di varia natura	€.	-	-	0
					€.			0
					€.			0
					€.			0
					€.			0
					€.			0
					€.			0
					€.			0
					€.			0
					€.			0
					€.			0
					€.			0
					€.			0
					€.			0
					€.			0
					€.			0
					€.			0
4.20.60.80.010.000.00.000	**Altri Accantonamenti**			**Tot. Altri Accantonamenti**	**€.**	***0***	***0***	***0***
				Accantonamenti per applicazioni leggi e decreti (vari)	€.	-	-	0
				- Acc.to Legge Balduzzi L.Professione	€.			0
				- Acc.to Fondo Perequazione L. Professione	€.			0
					€.			0
					€.			0
					€.			0
					€.			0
				Accantonamenti per Comitato Etico	€.			0
				Accantonamento per libera professione	€.			0

ALSCRIBA

				Accantonamenti per recuperi NOC	€.			0
				Accantonamento premi operosità	€.			0
				Accantonamento proventi Call Center Regionale	€.			0
				Accantonamenti per maggiori entrate proprie, proventi straordinari e sopravvenienze attive	€.	-	-	0
					€.			0
					€.			0
					€.			0
					€.			0
					€.			0
					€.			0
				Accantonamento costi personale	€.			0
				Accantonamento costi beni	€.			0
				Accantonamento costi servizi	€.			0
				Accantonamento altri oneri e spese	€.	-	-	0
					€.			0
					€.			0
					€.			0
					€.			0
					€.			0
				Accantonamento spese socio-sanitarie DG famiglia (solo per ATS)	€.	-	-	0
					€.			0
					€.			0
					€.			0
					€.			0
					€.			0
4.20.60.80.015.000.00.000	**Altri Accantonamenti (ASSI)**			**Tot. Altri Accantonamenti (ASSI)**	**€.**	***0***	***0***	***0***
				Accantonamenti per applicazioni leggi e decreti (vari)	€.	-	-	0
					€.			0
					€.			0
					€.			0
					€.			0
					€.			0
					€.			0
					€.			0
					€.			0
					€.			0
					€.			0
					€.			0
					€.			0
					€.			0
					€.			0
					€.			0
					€.			0
					€.			0
					€.			0
					€.			0
					€.			0
				Accantonamento altri oneri e spese	€.	-	-	0
					€.			0
					€.			0

RISCBIA

					€.			0
					€.			0
					€.			0
				Accantonamento spese socio-sanitarie DG welfare	€.	-	-	0
					€.			0
					€.			0
					€.			0
					€.			0
					€.			0

F.to Il Responsabile Economico Finanziario ai sensi D.Lgs. 39/93

RLS.C.R.I.B.A.

SCHEDA DI DETTAGLIO NATURA DEGLI ACCANTONAMENTI **Preventivo** **ASST DI CREMONA**

COD_COGE_NI	Voce Bilancio	Ente concedente (se relativo a contributo)	nr. atto di assegnazione (se relativo a contributo)	Descrizione Accantonamento		*Preconsuntivo 2015*	*Preventivo 2016*	*Variazione*
4.20.60.10.080.000.00.000	**Altri accantonamenti per rischi**			**Tot. Altri accantonamenti per rischi**	**€.**	***0***	***0***	***0***
					€.			*0*
					€.			*0*
					€.			*0*
					€.			*0*
					€.			*0*
					€.			*0*
					€.			*0*
					€.			*0*
					€.			*0*
					€.			*0*
					€.			*0*
					€.			*0*
					€.			*0*
					€.			*0*
					€.			*0*
					€.			*0*
					€.			*0*
					€.			*0*
					€.			*0*
					€.			*0*
					€.			*0*
					€.			*0*
					€.			*0*
					€.			*0*
					€.			*0*
					€.			*0*
					€.			*0*
					€.			*0*
					€.			*0*
					€.			*0*
					€.			*0*
					€.			*0*
					€.			*0*
					€.			*0*
4.20.60.80.010.000.00.000	**Altri Accantonamenti**			**Tot. Altri Accantonamenti**	**€.**	***0***	***0***	***0***
					€.			*0*
					€.			*0*
					€.			*0*
					€.			*0*
					€.			*0*
					€.			*0*
					€.			*0*
					€.			*0*
					€.			*0*
					€.			*0*
					€.			*0*

BUSCBIBITE

					€.			0
					€.			0
					€.			0
					€.			0
					€.			0
					€.			0
					€.			0
					€.			0
					€.			0
					€.			0
					€.			0
					€.			0
					€.			0
					€.			0
					€.			0
					€.			0
					€.			0
					€.			0
					€.			0
					€.			0
					€.			0
					€.			0

F.to Il Responsabile Economico Finanziario ai sensi D.Lgs. 39/93

RISCRIBA

SCHEDA DI DETTAGLIO NATURA DEGLI ACCANTONAMENTI **Preventivo** **ASST DI CREMONA**

COD_COGE_NI	Voce Bilancio	Ente concedente (se relativo a contributo)	nr. atto di assegnazione (se relativo a contributo)	Descrizione Accantonamento		*Preconsuntivo 2015*	*Preventivo 2016*	*Variazione*
4.20.60.10.080.000.00.000	**Altri accantonamenti per rischi**			**Tot. Altri accantonamenti per rischi**	**€.**	***0***	***0***	***0***
				Accantonamento franchigia su sinistri	€.	-	-	*0*
					€.			*0*
					€.			*0*
					€.			*0*
					€.			*0*
					€.			*0*
				Accantonamento per contenzioso con soggetti/enti diversi: spese legali e risarcimenti (escluso personale)	€.	-	-	*0*
					€.			*0*
					€.			*0*
					€.			*0*
					€.			*0*
					€.			*0*
				Accantonamento per rischi su crediti	€.	-	-	*0*
					€.			*0*
					€.			*0*
					€.			*0*
					€.			*0*
					€.			*0*
				Accantonamenti per altri rischi di varia natura	€.	-	-	*0*
					€.			*0*
					€.			*0*
					€.			*0*
					€.			*0*
					€.			*0*
					€.			*0*
					€.			*0*
					€.			*0*
					€.			*0*
					€.			*0*
					€.			*0*
					€.			*0*
					€.			*0*
					€.			*0*
4.20.60.80.010.000.00.000	**Altri Accantonamenti**			**Tot. Altri Accantonamenti**	**€.**	***0***	***0***	***0***
				Accantonamenti per applicazioni leggi e decreti (vari)	€.	-	-	*0*
				- Acc.to Legge Balduzzi L.Professione	€.			*0*
				- Acc.to Fondo Perequazione L. Professione	€.			*0*
					€.			*0*
					€.			*0*
					€.			*0*
					€.			*0*
				Accantonamenti per Comitato Etico	€.			*0*

PUBBLICO

				Accantonamento per libera professione	€.			0
				Accantonamenti per recuperi NOC	€.			0
				Accantonamento premi operosità	€.			0
				Accantonamento proventi Call Center Regionale	€.			0
				Accantonamenti per maggiori entrate proprie, proventi straordinari e sopravvenienze attive	€.	-	-	0
					€.			0
					€.			0
					€.			0
					€.			0
					€.			0
					€.			0
				Accantonamento costi personale	€.			0
				Accantonamento costi beni	€.			0
				Accantonamento costi servizi	€.			0
				Accantonamento altri oneri e spese	€.	-	-	0
					€.			0
					€.			0
					€.			0
					€.			0
					€.			0
				Accantonamento spese socio-sanitarie DG famiglia (solo per ATS)	€.	-	-	0
					€.			0
					€.			0
					€.			0
					€.			0
					€.			0

F.to Il Responsabile Economico Finanziario ai sensi D.Lgs. 39/93

RLS.C.R.I.B.A.

SCHEDA DI DETTAGLIO NATURA ECONOMICA DEI PROVENTI E ONERI STRAORDINARI **ASST DI CREMONA**

COD_COGE_NI	Voce Bilancio	Descrizione		Preconsuntivo 2015	Preventivo 2016	Variazione
7.10.10.80.000.000.00.000	**Altre Plusvalenze**	**Tot. Altre Plusvalenze**	**€.**	***0***	***0***	***0***
			€.			*0*
			€.			*0*
			€.			*0*
			€.			*0*
			€.			*0*
			€.			*0*
			€.			*0*
			€.			*0*
			€.			*0*
			€.			*0*
			€.			*0*
			€.			*0*
			€.			*0*
			€.			*0*
			€.			*0*
7.10.30.80.000.000.00.000	**Altre sopravvenienze e insussistenze attive verso terzi**	**Tot. Altre sopravvenienze e insussistenze attive verso terzi**	**€.**	***0***	***0***	***0***
		Cessione sangue	€.	-	-	*0*
			€.			*0*
			€.			*0*
			€.			*0*
		Contributi	€.	-	-	*0*
			€.			*0*
			€.			*0*
			€.			*0*
		Fitti attivi	€.	-	-	*0*
			€.			*0*
			€.			*0*
			€.			*0*
		Interessi di mora	€.	-	-	*0*
			€.			*0*
			€.			*0*
			€.			*0*
		Libera Professione	€.	-	-	*0*
			€.			*0*
			€.			*0*
			€.			*0*
		Prestazioni	€.	-	-	*0*
			€.			*0*
			€.			*0*
			€.			*0*
		Sanzioni	€.	-	-	*0*
			€.			*0*
			€.			*0*
			€.			*0*

DISCRIBIA

		Ticket	€.	-	-	0
			€.			0
			€.			0
			€.			0
		Altri ricavi e proventi	€.	-	-	0
			€.			0
			€.			0
			€.			0
7.10.80.10.000.000.00.000	**Altri Proventi Straordinari**	**Tot. Altri Proventi Straordinari**	**€.**	***0***	***0***	***0***
		Altri ricavi e proventi	€.	-	-	0
			€.			0
			€.			0
			€.			0
			€.			0
			€.			0
		Rimborsi e recuperi costi	€.	-	-	0
			€.			0
			€.			0
			€.			0
			€.			0
		Utilizzi fondi	€.	-	-	0
			€.			0
			€.			0
			€.			0
						0
7.20.10.10.000.000.00.000	**Minusvalenze**	**Tot. Minusvalenze**	**€.**	***0***	***0***	***0***
			€.			0
			€.			0
			€.			0
			€.			0
			€.			0
			€.			0
			€.			0
			€.			0
			€.			0
			€.			0
			€.			0
			€.			0
			€.			0
			€.			0
			€.			0
7.20.40.80.000.000.00.000	**Altre sopravvenienze e insussistenze passive verso terzi**	**Tot. Altre sopravvenienze e insussistenze passive verso terzi**	**€.**	***0***	***0***	***0***
		Assistenza fuori regione: prestazioni non soggette a compensazione	€.	-	-	0
			€.			0
			€.			0
			€.			0
		Assicurazioni	€.	-	-	0
			€.			0

RISCRIBIA

			€.			0
			€.			0
		Beni	€.	-	-	0
			€.			0
			€.			0
			€.			0
		Altri servizi	€.	-	-	0
			€.			0
			€.			0
			€.			0
		Fitti passivi	€.	-	-	0
			€.			0
			€.			0
			€.			0
		Furti	€.	-	-	0
			€.			0
			€.			0
			€.			0
		Interessi passivi	€.	-	-	0
			€.			0
			€.			0
			€.			0
		Libera Professione	€.	-	-	0
			€.			0
			€.			0
			€.			0
		Oneri tributari	€.	-	-	0
			€.			0
			€.			0
			€.			0
		Personale	€.	-	-	0
			€.			0
			€.			0
			€.			0
		Rimborsi assistiti	€.	-	-	0
			€.			0
			€.			0
			€.			0
		Rimborsi e recuperi costi	€.	-	-	0
			€.			0
			€.			0
			€.			0
		Utenze	€.	-	-	0
			€.			0
			€.			0
			€.			0
		Rettifiche ricavi da prestazioni sanitarie	€.	-	-	0
			€.			0
			€.			0
			€.			0

RLS.C.R.I.B.A.

		Retifiche altri ricavi e proventi	€.	-	-	0
			€.			0
			€.			0
			€.			0
7.20.80.10.000.000.00.000	**Altri Oneri Straordinari**	**Tot. Altri Oneri Straordinari**	**€.**	***0***	***0***	***0***
		Altri costi e oneri	€.	-	-	0
			€.			0
			€.			0
			€.			0
			€.			0
			€.			0
			€.			0
			€.			0
			€.			0
			€.			0
			€.			0
			€.			0
			€.			0
			€.			0
			€.			0

F.to Il Responsabile Economico Finanziario ai sensi D.Lgs. 39/93

RI.S.C.R.I.B.A.

SCHEDA DI DETTAGLIO NATURA ECONOMICA DEI PROVENTI E ONERI STRAORDINARI **ASST DI CREMONA**

COD_COGE_NI	Voce Bilancio	Descrizione		Preconsuntivo 2015	Preventivo 2016	Variazione
7.10.10.80.000.000.00.000	**Altre Plusvalenze**	**Tot. Altre Plusvalenze**	**€.**	***0***	***0***	***0***
			€.			*0*
			€.			*0*
			€.			*0*
			€.			*0*
			€.			*0*
			€.			*0*
			€.			*0*
			€.			*0*
			€.			*0*
			€.			*0*
			€.			*0*
			€.			*0*
			€.			*0*
			€.			*0*
			€.			*0*
7.10.30.80.000.000.00.000	**Altre sopravvenienze e insussistenze attive verso terzi**	**Tot. Altre sopravvenienze e insussistenze attive verso terzi**	**€.**	***0***	***0***	***0***
		Cessione sangue	€.	-	-	*0*
			€.			*0*
			€.			*0*
			€.			*0*
		Contributi	€.	-	-	*0*
			€.			*0*
			€.			*0*
			€.			*0*
		Fitti attivi	€.	-	-	*0*
			€.			*0*
			€.			*0*
			€.			*0*
		Interessi di mora	€.	-	-	*0*
			€.			*0*
			€.			*0*
			€.			*0*
		Libera Professione	€.	-	-	*0*
			€.			*0*
			€.			*0*
			€.			*0*
		Prestazioni	€.	-	-	*0*
			€.			*0*
			€.			*0*
			€.			*0*
		Sanzioni	€.	-	-	*0*
			€.			*0*
			€.			*0*
			€.			*0*

DISCRIBIT

		Ticket	€.	-	-	0
			€.			0
			€.			0
			€.			0
		Altri ricavi e proventi	€.	-	-	0
			€.			0
			€.			0
			€.			0
7.10.80.10.000.000.00.000	**Altri Proventi Straordinari**	**Tot. Altri Proventi Straordinari**	**€.**	**0**	**0**	**0**
		Altri ricavi e proventi	€.	-	-	0
			€.			0
			€.			0
			€.			0
			€.			0
			€.			0
		Rimborsi e recuperi costi	€.	-	-	0
			€.			0
			€.			0
			€.			0
			€.			0
		Utilizzi fondi	€.	-	-	0
			€.			0
			€.			0
			€.			0
						0
7.20.10.10.000.000.00.000	**Minusvalenze**	**Tot. Minusvalenze**	**€.**	**0**	**0**	**0**
			€.			0
			€.			0
			€.			0
			€.			0
			€.			0
			€.			0
			€.			0
			€.			0
			€.			0
			€.			0
			€.			0
			€.			0
			€.			0
			€.			0
			€.			0
7.20.40.80.000.000.00.000	**Altre sopravvenienze e insussistenze passive verso terzi**	**Tot. Altre sopravvenienze e insussistenze passive verso terzi**	**€.**	**0**	**0**	**0**
		Assistenza fuori regione: prestazioni non soggette a compensazione	€.	-	-	0
			€.			0
			€.			0
			€.			0
		Assicurazioni	€.	-	-	0

RLS.C.R.I.B.A.

			€.			0
			€.			0
			€.			0
		Beni	€.	-	-	0
			€.			0
			€.			0
			€.			0
		Altri servizi	€.	-	-	0
			€.			0
			€.			0
			€.			0
		Fitti passivi	€.	-	-	0
			€.			0
			€.			0
			€.			0
		Furti	€.	-	-	0
			€.			0
			€.			0
			€.			0
		Interessi passivi	€.	-	-	0
			€.			0
			€.			0
			€.			0
		Libera Professione	€.	-	-	0
			€.			0
			€.			0
			€.			0
		Oneri tributari	€.	-	-	0
			€.			0
			€.			0
			€.			0
		Personale	€.	-	-	0
			€.			0
			€.			0
			€.			0
		Rimborsi assistiti	€.	-	-	0
			€.			0
			€.			0
			€.			0
		Rimborsi e recuperi costi	€.	-	-	0
			€.			0
			€.			0
			€.			0
		Utenze	€.	-	-	0
			€.			0
			€.			0
			€.			0
		Rettifiche ricavi da prestazioni sanitarie	€.	-	-	0
			€.			0
			€.			0

RLS.C.R.I.B.A.

			€.			0
		Retifiche altri ricavi e proventi	€.	-	-	0
			€.			0
			€.			0
			€.			0
7.20.80.10.000.000.00.000	**Altri Oneri Straordinari**	**Tot. Altri Oneri Straordinari**	**€.**	***0***	***0***	***0***
		Altri costi e oneri	€.	-	-	0
			€.			0
			€.			0
			€.			0
			€.			0
			€.			0
			€.			0
			€.			0
			€.			0
			€.			0
			€.			0
			€.			0
			€.			0
			€.			0
			€.			0

F.to Il Responsabile Economico Finanziario ai sensi D.Lgs. 39/93

RISCRIBA

SCHEDA DI DETTAGLIO NATURA ECONOMICA DEI PROVENTI E ONERI STRAORDINARI **ASST DI CREMONA**

COD_COGE_NI	Voce Bilancio	Descrizione		Preconsuntivo 2015	Preventivo 2016	Variazione
7.10.10.80.000.000.00.000	**Altre Plusvalenze**	**Tot. Altre Plusvalenze**	**€.**	***0***	***0***	***0***
			€.			*0*
			€.			*0*
			€.			*0*
			€.			*0*
			€.			*0*
			€.			*0*
			€.			*0*
			€.			*0*
			€.			*0*
			€.			*0*
			€.			*0*
			€.			*0*
			€.			*0*
			€.			*0*
			€.			*0*
7.10.30.80.000.000.00.000	**Altre sopravvenienze e insussistenze attive verso terzi**	**Tot. Altre sopravvenienze e insussistenze attive verso terzi**	**€.**	***0***	***0***	***0***
		Cessione sangue	€.	-	-	*0*
			€.			*0*
			€.			*0*
			€.			*0*
		Contributi	€.	-	-	*0*
			€.			*0*
			€.			*0*
			€.			*0*
		Fitti attivi	€.	-	-	*0*
			€.			*0*
			€.			*0*
			€.			*0*
		Interessi di mora	€.	-	-	*0*
			€.			*0*
			€.			*0*
			€.			*0*
		Libera Professione	€.	-	-	*0*
			€.			*0*
			€.			*0*
			€.			*0*
		Prestazioni	€.	-	-	*0*
			€.			*0*
			€.			*0*
			€.			*0*
		Sanzioni	€.	-	-	*0*
			€.			*0*
			€.			*0*
			€.			*0*

DISCRIBIT

		Ticket	€.	-	-	0
			€.			0
			€.			0
			€.			0
		Altri ricavi e proventi	€.	-	-	0
			€.			0
			€.			0
			€.			0
7.10.80.10.000.000.00.000	**Altri Proventi Straordinari**	**Tot. Altri Proventi Straordinari**	**€.**	***0***	***0***	***0***
		Altri ricavi e proventi	€.	-	-	0
			€.			0
			€.			0
			€.			0
			€.			0
			€.			0
		Rimborsi e recuperi costi	€.	-	-	0
			€.			0
			€.			0
			€.			0
			€.			0
		Utilizzi fondi	€.	-	-	0
			€.			0
			€.			0
			€.			0
						0
7.20.10.10.000.000.00.000	**Minusvalenze**	**Tot. Minusvalenze**	**€.**	***0***	***0***	***0***
			€.			0
			€.			0
			€.			0
			€.			0
			€.			0
			€.			0
			€.			0
			€.			0
			€.			0
			€.			0
			€.			0
			€.			0
			€.			0
			€.			0
			€.			0
7.20.40.80.000.000.00.000	**Altre sopravvenienze e insussistenze passive verso terzi**	**Tot. Altre sopravvenienze e insussistenze passive verso terzi**	**€.**	***0***	***0***	***0***
		Assistenza fuori regione: prestazioni non soggette a compensazione	€.	-	-	0
			€.			0
			€.			0
			€.			0
		Assicurazioni	€.	-	-	0

RIS.CRIBA

			€.			0
			€.			0
			€.			0
		Beni	€.	-	-	0
			€.			0
			€.			0
			€.			0
		Altri servizi	€.	-	-	0
			€.			0
			€.			0
			€.			0
		Fitti passivi	€.	-	-	0
			€.			0
			€.			0
			€.			0
		Furti	€.	-	-	0
			€.			0
			€.			0
			€.			0
		Interessi passivi	€.	-	-	0
			€.			0
			€.			0
			€.			0
		Libera Professione	€.	-	-	0
			€.			0
			€.			0
			€.			0
		Oneri tributari	€.	-	-	0
			€.			0
			€.			0
			€.			0
		Personale	€.	-	-	0
			€.			0
			€.			0
			€.			0
		Rimborsi assistiti	€.	-	-	0
			€.			0
			€.			0
			€.			0
		Rimborsi e recuperi costi	€.	-	-	0
			€.			0
			€.			0
			€.			0
		Utenze	€.	-	-	0
			€.			0
			€.			0
			€.			0
		Rettifiche ricavi da prestazioni sanitarie	€.	-	-	0
			€.			0
			€.			0

RLS.C.R.I.B.A.

			€.			0
		Retifiche altri ricavi e proventi	€.	-	-	0
			€.			0
			€.			0
			€.			0
7.20.80.10.000.000.00.000	**Altri Oneri Straordinari**	**Tot. Altri Oneri Straordinari**	**€.**	***0***	***0***	***0***
		Altri costi e oneri	€.	-	-	0
			€.			0
			€.			0
			€.			0
			€.			0
			€.			0
			€.			0
			€.			0
			€.			0
			€.			0
			€.			0
			€.			0
			€.			0
			€.			0
			€.			0

F.to Il Responsabile Economico Finanziario ai sensi D.Lgs. 39/93

RISCRIBA

Prospetto A - Azienda

PIANO INVESTIMENTI 2015/2016/2017 (importi in migliaia di Euro)

VOCI DI BILANCIO	Acquisti dell'esercizio 2015 (A)	Migliorie (B)	Totale (acquisti 2015 + migliorie) C = A+B	Finanziamento D.G.R. n.X/388/2013				Finanziamento Allegato A - D.G.R. n. X/821/2013			
				Importo complessivo dell'investimento	Quota spese per investimenti effettuata al 31/12/2015	Quota annuale 2016	Quota annuale 2017	Importo complessivo dell'investimento	Quota spese per investimenti effettuata al 31/12/2015	Quota annuale 2016	Quota annuale 2017
I – IMMOBILIZZAZIONI IMMATERIALI	0	0	0						8		
1) costi di impianto e di ampliamento			0								
2) costi di ricerca, sviluppo			0								
3) diritti di brevetto e diritti di utilizzazione delle opere dell'ingegno			0								
3 b) di cui per licenze sistemi informativi			0						8		
4) Immobilizzazioni immateriali in corso e acconti			0								
5) Altre immobilizzazioni immateriali			0								
II - IMMOBILIZZAZIONI MATERIALI	1.613	0	1.613	1.728	1.728			1.683	1.572	103	
1) terreni			0								
2) fabbricati			0								
2a) fabbricati disponibili			0						8		
2b) fabbricati indisponibili	359		359		483				266		
3) impianti e macchinari	326		326						511		
3 b) di cui per informatica	18		18		7				11		
4) attrezzature sanitarie e scientifiche	909		909		1.238				771	103	
4 b) di cui protesica per le ASL			0								
5) mobili e arredi	1		1						5		
6) automezzi			0								
7) altri beni			0								
8) immobilizzazioni in corso di esecuzione ed acconti			0								
Totale	**1.613**	**0**	**1.613**	**1.728**	**1.728**	**0**	**0**		**1.580**	**103**	**0**

RLS.C.R.I.B.A.

Finanziamento D.D.G.R. n. 1017/2013 e 1102/2013				Finanziamento Allegato A) D.G.R. n. X/1521/2014				Finanziamento Allegato B) D.G.R. n. X/1521/2014				
Importo complessivo dell'investimento	Quota spese per investimenti effettuata al 31/12/2015	Quota annuale 2016	Quota annuale 2017	Importo complessivo dell'investimento	Quota spese per investimenti effettuata al 31/12/2015	Quota annuale 2016	Quota annuale 2017	Importo complessivo dell'investimento	Quota spese per investimenti effettuata al 31/12/2015	Quota annuale 2016	Quota annuale 2017	Importo complessivo dell'investimento
				2.900			2.900	1.979	1.979			
									571			
									812			
									596			
							2.900					
0	**0**	**0**	**0**	**2.900**	**0**	**0**	**2.900**	**1.979**	**1.979**	**0**	**0**	**0**

RISCRIBA

Finanziamento D.G.R. n. X/2111/2014			Finanziamento Allegato A) D.G.R. n. X/2673/2014				Finanziamento Allegato B) D.G.R.n. X/2673/2014				Finanziamento D.D.G.R. n. X/2	
Quota spese per investimenti effettuata al 31/12/2015	Quota annuale 2016	Quota annuale 2017	Importo complessivo dell'investimento	Quota spese per investimenti effettuata al 31/12/2015	Quota annuale 2016	Quota annuale 2017	Importo complessivo dell'investimento	Quota spese per investimenti effettuata al 31/12/2015	Quota annuale 2016	Quota annuale 2017	Importo complessivo dell'investimento	Quota spese per investimenti effettuata al 31/12/2015
0	0	0	0	0	0	0	0	0	0	0	0	0

ALSCRIBA

2837/2014 e n. X/2930/2014		Finanziamento D.G.R. n. X/2931/2014				Finanziamento D.G.R. n. X/2932/2014				Totale Fonti di Finanziamento		
Quota annuale 2016	Quota annuale 2017	Importo complessivo dell'investimento	Quota spese per investimenti effettuata al 31/12/2015	Quota annuale 2016	Quota annuale 2017	Importo complessivo dell'investimento	Quota spese per investimenti effettuata al 31/12/2015	Quota annuale 2016	Quota annuale 2017	**Totale 2015**	**Totale 2016**	**Totale 2017**
										8	0	0
										0	0	0
										0	0	0
										0	0	0
										8	0	0
										0	0	0
										0	0	0
		700	427	273						5.706	376	2.900
										0	0	0
										0	0	0
										8	0	0
										1.320	0	0
										1.323	0	0
										18	0	0
			427	273						3.032	376	0
										0	0	0
										5	0	0
										0	0	0
										0	0	0
										0	0	2.900
0	**0**	**700**	**427**	**273**	**0**	**0**	**0**	**0**	**0**	**5.714**	**376**	**2.900**

RL S.C.R.I.B.A.

Prospetto B Previsione - Azienda

PIANO INVESTIMENTI 2015/2016/2017 (importi in migliaia di Euro)

VOCI DI BILANCIO	Acquisti dell'esercizio 2015 (A)	Migliorie (B)	Totale (acquisti 2015 + migliorie) C = A+B	Finanziamenti da terzi e proventi straordinari						Finanziamento D.G.R. n. X/4189/2015				Totale Fonti di Finanziamento		
				Introiti 2014	Introiti 2015	Importo complessivo dell'investimento (somma introiti 2014-2015)	Quota spese effettuati al 31/12/2015	Quota annuale 2016	Quota annuale 2017	Importo complessivo dell'investimento	Quota spese per investimenti effettuati al 31/12/2015	Quota annuale 2016	Quota annuale 2017	Totale 2015	Totale 2016	Totale 2017
I – IMMOBILIZZAZIONI IMMATERIALI			0			0								0	0	0
1) costi di impianto e di ampliamento			0											0	0	0
2) costi di ricerca, sviluppo			0											0	0	0
3) diritti di brevetto e diritti di utilizzazione delle opere dell'ingegno			0											0	0	0
3 b) di cui per licenze sistemi informativi			0											0	0	0
4) Immobilizzazioni immateriali in corso e acconti			0											0	0	0
5) Altre immobilizzazioni immateriali			0											0	0	0
II - IMMOBILIZZAZIONI MATERIALI			0	50	50			100		1.583		1.583		0	1.683	0
1) terreni			0											0	0	0
2) fabbricati			0											0	0	0
2a) fabbricati disponibili			0											0	0	0
2b) fabbricati indisponibili			0									671		0	671	0
3) impianti e macchinari			0											0	0	0
3 b) di cui per informatica			0									192		0	192	0
4) attrezzature sanitarie e scientifiche			0									671		0	671	0
4 b) di cui protesica per le ASL			0											0	0	0
5) mobili e arredi			0											0	0	0
6) automezzi			0											0	0	0
7) altri beni			0									49		0	49	0
8) immobilizzazioni in corso di esecuzione ed acconti			0											0	0	0
Totale	**0**	**0**	**0**	**50**	**50**	**0**	**0**	**100**	**0**	**1.583**	**0**	**1.583**	**0**	**0**	**1.683**	**0**

RLS.C.R.I.B.A.

Sistema Socio Sanitario
Regione Lombardia
ASST Cremona

Relazione illustrativa del Piano degli investimenti 2016 redatta secondo le direttive fornite dalla Circolare DGS prot. A1.2016.0030334 del 23/02/2016 relativa alle "Linee Operative per la redazione degli allegati al Bilancio Preventivo Economico 2016"

RLS.C.R.I.B.A.

Cremona, 25 febbraio 2016.

La D.G.R. n. X/4702 del 29.12.2015 che definisce le regole in ordine alla gestione del Servizio socio sanitario regionale, prevede che anche per l'anno 2016 dovranno trovare allocazione nel Piano Investimenti esclusivamente gli interventi che godono di una copertura economica certa derivante da provvedimenti di assegnazione e/o autorizzazione regionale, secondo quanto previsto nel Decreto Legislativo 118/2011.

Nel Piano annuale degli investimenti 2016 sono stati inseriti esclusivamente interventi aventi effettiva copertura finanziaria così come sotto dettagliati:

INTERVENTI FINANZIATI CON CONTRIBUTI PUBBLICI STATALI/REGIONALI

Provvedimento: **D.G.R. N. X/855 DEL 25.10.2013 (non indicato nel prospetto A del Piano Investimenti)**
VI ATTO INTEGRATIVO ALL'ACCORDO DI PROGRAMMA QUADRO IN MATERIA DI EDILIZIA SANITARIA
Il progetto esecutivo riguarda l'adeguamento alla normativa antincendio (III lotto) e completamento interventi revisione servizi igienici del Presidio Ospedaliero di Cremona.
L'importo complessivo dell'opera è pari a € 3.350.000 di cui € 2.598.509,27 a carico dello Stato (art. 20 L. 67/88) ed € 751.490,73 a carico della Regione.
Il progetto esecutivo è stato approvato con Decreto Direzione Generale Salute n. 6873 del 23.7.2014, mentre con Decreto Direzione Generale Salute n. 12514 del 22.12.2014 è stata data comunicazione dell'assunzione dell'impegno della somma a favore dell'Azienda.
Con deliberazione n. 44 del 18.2.2015 sono stati aggiudicati i lavori a seguito di procedura aperta e nel corso del 2015 sono stati realizzati lavori per un importo pari a € 244.000 che hanno riguardato la ristrutturazione dei locali adibiti a spogliatoio personale e alla ristrutturazione degli ambulatori di Urologia.
Attualmente sono in corso lavori per la realizzazione della nuova U.O. di Ortopedia e studi/ambulatori al 7° piano del monoblocco che si prevede si concluderanno nella primavera del 2017.

Provvedimento: **D.G.R. N. X/388 DEL 12.7.2013**
APPROVAZIONE DEL PIANO STRAORDINARIO PER L'AMMODERNAMENTO DEL PIANO TECNOLOGICO COMPLESSO E LA QUALIFICAZIONE DELLE STRUTTURE AI SENSI DELLA L.R. N. 18/2012
L'importo complessivo finanziato è pari a € 1.727.630 di cui € 507.895 per interventi di riqualificazione impiantistica e strutturale mirati alla messa a norma e messa in sicurezza delle strutture dei Presidi di Cremona e Oglio Po ed € 1.219.735 per interventi di ammodernamento del patrimonio tecnologico complesso dell'Azienda.
Gli interventi impiantistici e strutturali per il Presidio Oglio Po hanno riguardato interventi di modifiche logistico – architettoniche nell'area triage del Pronto Soccorso, la riqualificazione del manto di copertura e interventi di messa in sicurezza delle strade e dei piazzali interni al Presidio, mentre gli interventi previsti per il Presidio di Cremona hanno riguardato la messa in sicurezza della scala di accesso al seminterrato della palazzina amministrazione, la riqualificazione delle terrazze e dei manti di copertura, la riqualificazione delle pompe sommergibili dei pozzetti di sollevamento delle acque bianche/nere. Il collaudo dei lavori di riqualificazione impiantistica e strutturale finanziati dal provvedimento è avvenuto nel mese di giugno 2014 per un importo complessivo di € 483.000. Gli acquisti di attrezzature sanitarie e scientifiche sono stati pari a € 1.238.000 cui va aggiunto l'importo di € 7.000 per l'acquisto di un'attrezzatura informatica.
Alla data del 31.12.2015 si è proceduto al completamento delle procedure di acquisto di tutte le attrezzature sanitarie e scientifiche previste nel piano degli investimenti.

Provvedimento: **D.G.R. N. X/821 DEL 25.10.2013**

RLS C.R.I.B.A.

DETERMINAZIONI IN ORDINE AI CRITERI E AGLI AMBITI PER L'UTILIZZO DEI FONDI RESI DISPONIBILI DALLA L.R. N. 5/2013 - ASSESTAMENTO AL BILANCIO PER L'ESERCIZIO FINANZIARIO 2013

L'importo complessivo finanziato è pari a € 1.683.000 di cui € 594.000 per interventi di riqualificazione impiantistica e strutturale mirati alla messa a norma e messa in sicurezza delle strutture dei Presidi di Cremona e Oglio Po, già realizzati nel corso del 2013 ed € 1.089.000 per interventi di ammodernamento del patrimonio tecnologico dell'Azienda di cui € 694.000 già acquisite alla data del 31.12.2014 ed € 292.000 acquisite nell'anno 2015. Nel corso del 2016 si concluderanno le procedure di acquisto per i seguenti beni (per un totale di € 24.000):

- Schede aggiornamento sonda Ebus € 11.590,00;
- Carrozzina/comoda € 252,00;
- Frigocongelatori € 3.965,00;
- Arredi per il Pronto Soccorso € 4.500,00;
- Scale a due gradini € 407,00;
- Carrelli per U.O. di Neurochirurgia € 2.449,00.

E' previsto inoltre nel corso del 2016 l'acquisto delle seguenti attrezzature sanitarie (per un totale di € 79.000):

- Emorecupero Operatorio (€ 18.000)
- Viscosimetro (€ 15.000)
- Isola Neonatale (€ 10.000)
- Sonicatore (€ 6.000)
- Bed Mover (€ 30.000).

Provvedimento: **D.G.R. N. X/1017 DEL 5.12.2013**

DETERMINAZIONI CONSEGUENTI ALLA DELIBERAZIONE DI GIUNTA REGIONALE N. X/821/2013: AMMISSIONE A FINANZIAMENTO DEI PROGETTI RITENUTI MERITEVOLI.

Il progetto presentato dall'Azienda è stato inserito nell'allegato B del provvedimento che riportava gli interventi meritevoli ma non finanziati ed è stato successivamente finanziato nell'allegato A) della DGR n. 1521 del 20.3.2014.

Provvedimento: **D.G.R. N. X/1521 DEL 20.3.2014**

DETERMINAZIONI IN ORDINE AI CRITERI E AGLI AMBITI PER L'UTILIZZO DEI FONDI DI INVESTIMENTO PREVISTI IN MATERIA DI EDILIZIA SANITARIA NELLA LEGGE REGIONALE 24.12.2013 N. 23

ALLEGATO A)

L'importo finanziato è pari a € 2.900.000 ed è relativo al progetto di "Adeguamento alle norme di sicurezza degli impianti tecnologici" del Presidio Ospedaliero di Cremona.

Con deliberazione n. 316 del 17.11.2014 è stato approvato il progetto esecutivo dell'opera che è stato consegnato in data 27.1.2015, con i pareri dell'Agenzia del Territorio e dell'ASL della Provincia di Cremona, alla UO Edilizia Sanitaria della Direzione Generale Welfare di Regione Lombardia.

A seguito di note con richiesta di chiarimenti da parte della Direzione Generale Welfare di Regione Lombardia, con deliberazione n. 283 del 14.9.2015 è stato necessario riapprovare il progetto esecutivo dell'opera e revisionare la documentazione progettuale e del quadro economico. Successivamente la relativa documentazione è stata trasmessa ai competenti uffici della Struttura Edilizia Sanitaria di Regione Lombardia per la relativa autorizzazione.

ALLEGATO B)

L'importo complessivo finanziato è pari a € 1.979.302,08 di cui € 1.385.000 per interventi di riqualificazione impiantistica e strutturale mirati alla messa a norma e messa in sicurezza delle

R.E.S.C.R.I.B.A.

strutture dei Presidi di Cremona e Oglio Po ed € 594.000 per interventi di ammodernamento del patrimonio tecnologico complesso dell'Azienda.
Gli interventi in materia di edilizia sanitaria hanno riguardato:

- Lavori di messa e norma e sicurezza delle strutture e degli impianti dell'Azienda ritenuti indispensabili ed urgenti per un importo complessivo di € 770.000 (già conclusi nel corso del 2014);
- Lavori di messa in sicurezza presso gli immobili dell'Azienda di € 44.000 (conclusi nel corso del 2015);
- Lavori di messa in sicurezza a garanzia dell'attività sanitaria nei presidi di Cremona e Oglio Po per € 279.000 (conclusi nel corso del 2015);
- Lavori di messa in sicurezza mediante la sostituzione degli impianti elevatori corpo M del Presidio Ospedaliero di Cremona per € 292.000 (conclusi nel corso del 2015).

Per quanto riguarda gli interventi di ammodernamento del patrimonio tecnologico tutte le procedure di acquisto sono state concluse nel corso del 2015.

Provvedimento: **D.G.R. N. X/2931 DEL 19.12.2014**
DETERMINAZIONI CONSEGUENTI ALLA DELIBERAZIONE N. X/2324 2014 DI GIUNTA REGIONALE: AMMISSIONE A FINANZIAMENTO PER LA SOSTITUZIONE DI APPARECCHIATURE SANITARIE OBSOLETE A FAVORE DELLE AZIENDE OSPEDALIERE
L'importo finanziato è pari a € 699.700 ed è relativo alla sostituzione di apparecchiature sanitarie obsolete al fine di incrementare la qualità delle prestazioni sanitarie, risparmiare risorse per interventi manutentivi e ridurre gli eventi avversi riconducibili al mal funzionamento delle apparecchiature tecnologiche sanitarie.
Alla data del 31.12.2015 sono stati acquisiti beni per un importo di € 427.000.
Nel corso dell'anno 2016 è previsto principalmente il completamento delle procedure di acquisto delle seguenti attrezzature (per un totale complessivo di € 212.000):

AMPLIFICATORE DI BRILLANZA (gara regionale ICP MILANO)	€ 98.000,00
LETTI DI DEGENZA ELETTRICI (gara regionale ARCA)	€ 77.000,00
SOLLEVATORE DI SALME (gara aggregata ARCA)	€ 7.000,00
Nr. 2 VENTILATORI POLMONARI (gara regionale IST. TUMORI)	€ 17.000,00
VENTILATORE POLMONARE per Pronto Soccorso (sostituzione con passasuture autorizzata da Regione)	€ 8.540,00
BARELLA (gara regionale ARCA)	€ 4.000,00

Provvedimento: **D.G.R. N. X/4189 DEL 16.10.2015**
DETERMINAZIONI IN ORDINE ALL'UTILIZZO DEI FONDI DI INVESTIMENTO PER L'ESERCIZIO FINANZIARIO 2015
L'importo complessivo assegnato pari ad € 1.582.890,34 è stato così suddiviso:

- € 671.000 finalizzati ad interventi di riqualificazione impiantistica e strutturale mirati alla messa a norma e messa in sicurezza delle strutture dei Presidi Aziendali: quali rifacimento impianto di riscaldamento e sostituzione unità di trattamento aria strutture di Psichiatria, impianto rete di scarico Presidio Cremonese, riqualificazione della segnaletica stradale, sostituzione lavabi chirurgici e impianto trattamento legionella nel POC;
- € 671.000 relativo all'acquisto di attrezzature sanitarie (es. Brancoscopia e Colonna Laparoscopica per Pneumologia, Vasca per dosimetria per la Fisica Sanitaria, Trapani I serie per Ortopedia Poc, Potenziali Evocati per ORL, Irradiatore di sacche per Immunotrasfusionale, Pannello digitale per Radiologia, Laser YAG e strumentario per Oculistica POC, strumentario chirurgico);

RESCRIBA.

- € 192.000 relativi ad adeguamenti tecnici della rete trasmissiva aziendale;
- € 49.000 relativo all'acquisto di attrezzature tecnico-economali.

Si prevede di completare tutte le acquisizioni nel corso del 2016.

INTERVENTI FINANZIATI ATTRAVERSO CONTRIBUTI DA PRIVATI

E' stato inserito l'importo di € 100.000 relativo a contributi da persone fisiche e giuridiche private a favore dei diversi Reparti già introitate nel corso degli anni precedenti e destinate all'acquisto di piccole apparecchiature o attrezzature sanitarie per i reparti e le diverse unità operative dell'Azienda.

Nella scheda 2 del Decreto Presidenza – Area Finanza n. 1190 del 22.2.2016 di Regione Lombardia è stato inoltre assegnato un contributo in conto capitale per l'importo di € 641.000 finalizzato ad investimenti relativi alla Protesica Maggiore da utilizzarsi nel corso del 2016.

Si attesta che il Piano annuale degli Investimenti è coerente con la programmazione sanitaria nazionale e regionale e il Programma triennale dei Lavori Pubblici di cui al D. Lgs 163/2006 e s.m.i..

IL DIRETTORE GENERALE
Dott. Camillo Rossi

RLS.C.R.I.B.A.

Denominazione U.d.O. Socio Sanitaria a gestione diretta	

Dati in €./1.000 - Anno: _____ - Trimestre: _____

Codice	SCHEMA DI CONTO ECONOMICO	
A	**A) Valore della produzione**	
A1	**A1) Contributi in conto esercizio**	-
A.1.a	A.1.a) Contributi in conto esercizio - da Regione e Prov. Aut. per quota F.S. regionale	
A.1.b	A.1.b) Contributi in conto esercizio - da Regione e Prov. Aut extra fondo	
A.1.d	A.1.d) Contributi in conto esercizio - altro	
A2	**A2) Rettifica contributi c/esercizio per destinazione ad investimenti**	
A3	**A3) Utilizzo fondi per quote inutilizzate contributi vincolati di esercizi precedenti**	
A4	**A4) Ricavi per prestazioni sanitarie e sociosanitarie a rilevanza sanitaria**	-
A.4.a	A.4.a) Ricavi per prestazioni sanitarie e socio san - ad altre aziende sanitarie pubbliche	
A.4.c	A.4.c) Ricavi per prestazioni sanitarie e socio san - altro	
A5	**A5) Concorsi, recuperi e rimborsi**	
A6	**A6) Compartecipazione alla spesa per prestazioni sanitarie (ticket)**	
A7	**A7) Quota contributi in conto capitale imputata nell'esercizio**	
A8	**A8) Incrementi delle immobilizzazioni per lavori interni**	
A9	**A9) Altri ricavi e proventi**	
A_T	**TOTALE A)**	-
B	**B) Costi della produzione**	
B1	**B1) Acquisti di beni**	-
B.1.a	B.1.a) Acquisti di beni sanitari	
B.1.b	B.1.b) Acquisti di beni non sanitari	
B2	**B2) Acquisti di servizi**	-
B.2.k	B.2.k) Acquisto prestazioni di trasporto sanitario	
B.2.l	B.2.l) Acquisto prestazioni socio-sanitarie a rilevanza sanitaria	
B.2.o	B.2.o) Consulenze, collaborazioni, interinale, altre prestazioni di lavoro sanitarie e sociosanitarie	
B.2.p	B.2.p) Altri servizi sanitari e sociosanitari a rilevanza sanitaria	
B3	**B3) Acquisti di servizi non sanitari**	-
B.3.a	B.3.a) Servizi non sanitari	
B.3.b	B.3.b) Consulenze, collaborazioni, interinale, altre prestazioni di lavoro non sanitarie	
B.3.c	B.3.c) Formazione	
B4	**B4) Manutenzione e riparazione**	
B5	**B5) Godimento di beni di terzi**	
B6	**B6) Costi del personale**	-
B.6.a	B.6.a) Personale dirigente medico	
B.6.b	B.6.b) Personale dirigente ruolo sanitario non medico	
B.6.c	B.6.c) Personale comparto ruolo sanitario	
B.6.d	B.6.d) Personale dirigente altri ruoli	
B.6.e	B.6.e) Personale comparto altri ruoli	
B7	**B7) Oneri diversi di gestione**	
B8	**B8) Ammortamenti**	-
B.8.a	B.8.a) Ammortamento immobilizzazioni immateriali	
B.8.b	B.8.b) Ammortamento fabbricati	
B.8.c	B.8.c) Ammortamento altre immobilizzazioni materiali	
B9	**B9) Svalutazione dei crediti**	-
B.9.a	B.9.a) Svalutazione dei crediti	
B10	**B10) Variazione delle rimanenze**	-
B.10.a	B.10.a) Variazione rimanenze sanitarie	
B.10.b	B.10.b) Variazione rimanenze non sanitarie	
B11	**B11) Accantonamenti**	-
B.11.a	B.11.a) Accantonamenti per rischi	
B.11.b	B.11.b) Accantonamenti per premio operosità	
B.11.c	B.11.c) Accantonamenti per quote inutilizzate contributi vincolati	
B.11.d	B.11.d) Altri accantonamenti	
B_T	**TOTALE B)**	-
B_Z	**Differenza tra valore e costi della produzione**	-
C	**C) Proventi e oneri finanziari**	
C1	**C1) Interessi attivi e altri proventi finanziari**	
C2	**C2) Interessi passivi e altri oneri finanziari**	
C_T	**TOTALE C)**	-
D	**D) Rettifiche di valore di attività finanziarie**	
D1	**D1) Rivalutazioni**	
D2	**D2) Svalutazioni**	
D_T	**TOTALE D)**	-
E	**E) Proventi e oneri straordinari**	
E1	**E1) Proventi straordinari**	
E.1.a	E.1.a) Plusvalenze	
E.1.b	E.1.b) Altri proventi straordinari	
E2	**E2) Oneri straordinari**	
E.2.a	E.2.a) Minusvalenze	
E.2.b	E.2.b) Altri oneri straordinari	
E_T	**TOTALE E)**	-
E_Z	**Risultato prima delle imposte**	-
Y	**Y) Imposte sul reddito dell'esercizio**	
Y1	**Y1) IRAP**	
Y.1.a	Y.1.a) IRAP relativa a personale dipendente	
Y.1.b	Y.1.b) IRAP relativa a collaboratori e personale assimilato a lavoro dipendente	
Y.1.d	Y.1.d) IRAP relativa ad attività commerciali	
Y2	**Y2) IRES**	
Y3	**Y3) Accantonamento a F.do Imposte (Accertamenti, condoni, ecc.)**	
Y_T	**TOTALE Y)**	-
Z_99	**Utile (perdita) dell'esercizio**	-

R.I.C.R.I.B.A.

Denominazione U.d.O. Socio Sanitaria a gestione diretta	

Dati in €./1.000 - Anno: _____ - Trimestre: _____

Codice	SCHEMA DI CONTO ECONOMICO	
A	**A) Valore della produzione**	
A1	**A1) Contributi in conto esercizio**	-
A.1.a	A.1.a) Contributi in conto esercizio - da Regione e Prov. Aut. per quota F.S. regionale	
A.1.b	A.1.b) Contributi in conto esercizio - da Regione e Prov. Aut extra fondo	
A.1.d	A.1.d) Contributi in conto esercizio - altro	
A2	**A2) Rettifica contributi c/esercizio per destinazione ad investimenti**	
A3	**A3) Utilizzo fondi per quote inutilizzate contributi vincolati di esercizi precedenti**	
A4	**A4) Ricavi per prestazioni sanitarie e sociosanitarie a rilevanza sanitaria**	-
A.4.a	A.4.a) Ricavi per prestazioni sanitarie e socio san - ad altre aziende sanitarie pubbliche	
A.4.c	A.4.c) Ricavi per prestazioni sanitarie e socio san - altro	
A5	**A5) Concorsi, recuperi e rimborsi**	
A6	**A6) Compartecipazione alla spesa per prestazioni sanitarie (ticket)**	
A7	**A7) Quota contributi in conto capitale imputata nell'esercizio**	
A8	**A8) Incrementi delle immobilizzazioni per lavori interni**	
A9	**A9) Altri ricavi e proventi**	
A_T	**TOTALE A)**	-
B	**B) Costi della produzione**	
B1	**B1) Acquisti di beni**	-
B.1.a	B.1.a) Acquisti di beni sanitari	
B.1.b	B.1.b) Acquisti di beni non sanitari	
B2	**B2) Acquisti di servizi**	-
B.2.k	B.2.k) Acquisto prestazioni di trasporto sanitario	
B.2.l	B.2.l) Acquisto prestazioni socio-sanitarie a rilevanza sanitaria	
B.2.o	B.2.o) Consulenze, collaborazioni, interinale, altre prestazioni di lavoro sanitarie e sociosanitarie	
B.2.p	B.2.p) Altri servizi sanitari e sociosanitari a rilevanza sanitaria	
B3	**B3) Acquisti di servizi non sanitari**	-
B.3.a	B.3.a) Servizi non sanitari	
B.3.b	B.3.b) Consulenze, collaborazioni, interinale, altre prestazioni di lavoro non sanitarie	
B.3.c	B.3.c) Formazione	
B4	**B4) Manutenzione e riparazione**	
B5	**B5) Godimento di beni di terzi**	
B6	**B6) Costi del personale**	-
B.6.a	B.6.a) Personale dirigente medico	
B.6.b	B.6.b) Personale dirigente ruolo sanitario non medico	
B.6.c	B.6.c) Personale comparto ruolo sanitario	
B.6.d	B.6.d) Personale dirigente altri ruoli	
B.6.e	B.6.e) Personale comparto altri ruoli	
B7	**B7) Oneri diversi di gestione**	
B8	**B8) Ammortamenti**	-
B.8.a	B.8.a) Ammortamento immobilizzazioni immateriali	
B.8.b	B.8.b) Ammortamento fabbricati	
B.8.c	B.8.c) Ammortamento altre immobilizzazioni materiali	
B9	**B9) Svalutazione dei crediti**	-
B.9.a	B.9.a) Svalutazione dei crediti	
B10	**B10) Variazione delle rimanenze**	-
B.10.a	B.10.a) Variazione rimanenze sanitarie	
B.10.b	B.10.b) Variazione rimanenze non sanitarie	
B11	**B11) Accantonamenti**	-
B.11.a	B.11.a) Accantonamenti per rischi	
B.11.b	B.11.b) Accantonamenti per premio operosità	
B.11.c	B.11.c) Accantonamenti per quote inutilizzate contributi vincolati	
B.11.d	B.11.d) Altri accantonamenti	
B_T	**TOTALE B)**	-
B_Z	**Differenza tra valore e costi della produzione**	-
C	**C) Proventi e oneri finanziari**	
C1	**C1) Interessi attivi e altri proventi finanziari**	
C2	**C2) Interessi passivi e altri oneri finanziari**	
C_T	**TOTALE C)**	-
D	**D) Rettifiche di valore di attività finanziarie**	
D1	**D1) Rivalutazioni**	
D2	**D2) Svalutazioni**	
D_T	**TOTALE D)**	-
E	**E) Proventi e oneri straordinari**	
E1	**E1) Proventi straordinari**	
E.1.a	E.1.a) Plusvalenze	
E.1.b	E.1.b) Altri proventi straordinari	
E2	**E2) Oneri straordinari**	
E.2.a	E.2.a) Minusvalenze	
E.2.b	E.2.b) Altri oneri straordinari	
E_T	**TOTALE E)**	-
E_Z	**Risultato prima delle imposte**	-
Y	**Y) Imposte sul reddito dell'esercizio**	
Y1	**Y1) IRAP**	
Y.1.a	Y.1.a) IRAP relativa a personale dipendente	
Y.1.b	Y.1.b) IRAP relativa a collaboratori e personale assimilato a lavoro dipendente	
Y.1.d	Y.1.d) IRAP relativa ad attività commerciali	
Y2	**Y2) IRES**	
Y3	**Y3) Accantonamento a F.do Imposte (Accertamenti, condoni, ecc.)**	
Y_T	**TOTALE Y)**	-
Z_99	**Utile (perdita) dell'esercizio**	-

R.I.C.R.I.B.A.

Denominazione U.d.O. Socio Sanitaria a gestione diretta	

Dati in €./1.000 - Anno: _____ - Trimestre: _____

Codice	SCHEMA DI CONTO ECONOMICO	
A	**A) Valore della produzione**	
A1	**A1) Contributi in conto esercizio**	-
A.1.a	A.1.a) Contributi in conto esercizio - da Regione e Prov. Aut. per quota F.S. regionale	
A.1.b	A.1.b) Contributi in conto esercizio - da Regione e Prov. Aut extra fondo	
A.1.d	A.1.d) Contributi in conto esercizio - altro	
A2	**A2) Rettifica contributi c/esercizio per destinazione ad investimenti**	
A3	**A3) Utilizzo fondi per quote inutilizzate contributi vincolati di esercizi precedenti**	
A4	**A4) Ricavi per prestazioni sanitarie e sociosanitarie a rilevanza sanitaria**	-
A.4.a	A.4.a) Ricavi per prestazioni sanitarie e socio san - ad altre aziende sanitarie pubbliche	
A.4.c	A.4.c) Ricavi per prestazioni sanitarie e socio san - altro	
A5	**A5) Concorsi, recuperi e rimborsi**	
A6	**A6) Compartecipazione alla spesa per prestazioni sanitarie (ticket)**	
A7	**A7) Quota contributi in conto capitale imputata nell'esercizio**	
A8	**A8) Incrementi delle immobilizzazioni per lavori interni**	
A9	**A9) Altri ricavi e proventi**	
A_T	**TOTALE A)**	-
B	**B) Costi della produzione**	
B1	**B1) Acquisti di beni**	-
B.1.a	B.1.a) Acquisti di beni sanitari	
B.1.b	B.1.b) Acquisti di beni non sanitari	
B2	**B2) Acquisti di servizi**	-
B.2.k	B.2.k) Acquisto prestazioni di trasporto sanitario	
B.2.l	B.2.l) Acquisto prestazioni socio-sanitarie a rilevanza sanitaria	
B.2.o	B.2.o) Consulenze, collaborazioni, interinale, altre prestazioni di lavoro sanitarie e sociosanitarie	
B.2.p	B.2.p) Altri servizi sanitari e sociosanitari a rilevanza sanitaria	
B3	**B3) Acquisti di servizi non sanitari**	-
B.3.a	B.3.a) Servizi non sanitari	
B.3.b	B.3.b) Consulenze, collaborazioni, interinale, altre prestazioni di lavoro non sanitarie	
B.3.c	B.3.c) Formazione	
B4	**B4) Manutenzione e riparazione**	
B5	**B5) Godimento di beni di terzi**	
B6	**B6) Costi del personale**	-
B.6.a	B.6.a) Personale dirigente medico	
B.6.b	B.6.b) Personale dirigente ruolo sanitario non medico	
B.6.c	B.6.c) Personale comparto ruolo sanitario	
B.6.d	B.6.d) Personale dirigente altri ruoli	
B.6.e	B.6.e) Personale comparto altri ruoli	
B7	**B7) Oneri diversi di gestione**	
B8	**B8) Ammortamenti**	-
B.8.a	B.8.a) Ammortamento immobilizzazioni immateriali	
B.8.b	B.8.b) Ammortamento fabbricati	
B.8.c	B.8.c) Ammortamento altre immobilizzazioni materiali	
B9	**B9) Svalutazione dei crediti**	-
B.9.a	B.9.a) Svalutazione dei crediti	
B10	**B10) Variazione delle rimanenze**	-
B.10.a	B.10.a) Variazione rimanenze sanitarie	
B.10.b	B.10.b) Variazione rimanenze non sanitarie	
B11	**B11) Accantonamenti**	-
B.11.a	B.11.a) Accantonamenti per rischi	
B.11.b	B.11.b) Accantonamenti per premio operosità	
B.11.c	B.11.c) Accantonamenti per quote inutilizzate contributi vincolati	
B.11.d	B.11.d) Altri accantonamenti	
B_T	**TOTALE B)**	-
B_Z	**Differenza tra valore e costi della produzione**	-
C	**C) Proventi e oneri finanziari**	
C1	**C1) Interessi attivi e altri proventi finanziari**	
C2	**C2) Interessi passivi e altri oneri finanziari**	
C_T	**TOTALE C)**	-
D	**D) Rettifiche di valore di attività finanziarie**	
D1	**D1) Rivalutazioni**	
D2	**D2) Svalutazioni**	
D_T	**TOTALE D)**	-
E	**E) Proventi e oneri straordinari**	
E1	**E1) Proventi straordinari**	
E.1.a	E.1.a) Plusvalenze	
E.1.b	E.1.b) Altri proventi straordinari	
E2	**E2) Oneri straordinari**	
E.2.a	E.2.a) Minusvalenze	
E.2.b	E.2.b) Altri oneri straordinari	
E_T	**TOTALE E)**	-
E_Z	**Risultato prima delle imposte**	-
Y	**Y) Imposte sul reddito dell'esercizio**	
Y1	**Y1) IRAP**	
Y.1.a	Y.1.a) IRAP relativa a personale dipendente	
Y.1.b	Y.1.b) IRAP relativa a collaboratori e personale assimilato a lavoro dipendente	
Y.1.d	Y.1.d) IRAP relativa ad attività commerciali	
Y2	**Y2) IRES**	
Y3	**Y3) Accantonamento a F.do Imposte (Accertamenti, condoni, ecc.)**	
Y_T	**TOTALE Y)**	-
Z_99	**Utile (perdita) dell'esercizio**	-

R.T.C.R.I.B.A.

Denominazione U.d.O. Socio Sanitaria a gestione diretta	

Dati in €./1.000 - Anno: _____ - Trimestre: _____

Codice	SCHEMA DI CONTO ECONOMICO	
A	**A) Valore della produzione**	
A1	**A1) Contributi in conto esercizio**	-
A.1.a	A.1.a) Contributi in conto esercizio - da Regione e Prov. Aut. per quota F.S. regionale	
A.1.b	A.1.b) Contributi in conto esercizio - da Regione e Prov. Aut extra fondo	
A.1.d	A.1.d) Contributi in conto esercizio - altro	
A2	**A2) Rettifica contributi c/esercizio per destinazione ad investimenti**	
A3	**A3) Utilizzo fondi per quote inutilizzate contributi vincolati di esercizi precedenti**	
A4	**A4) Ricavi per prestazioni sanitarie e sociosanitarie a rilevanza sanitaria**	-
A.4.a	A.4.a) Ricavi per prestazioni sanitarie e socio san - ad altre aziende sanitarie pubbliche	
A.4.c	A.4.c) Ricavi per prestazioni sanitarie e socio san - altro	
A5	**A5) Concorsi, recuperi e rimborsi**	
A6	**A6) Compartecipazione alla spesa per prestazioni sanitarie (ticket)**	
A7	**A7) Quota contributi in conto capitale imputata nell'esercizio**	
A8	**A8) Incrementi delle immobilizzazioni per lavori interni**	
A9	**A9) Altri ricavi e proventi**	
A_T	**TOTALE A)**	-
B	**B) Costi della produzione**	
B1	**B1) Acquisti di beni**	-
B.1.a	B.1.a) Acquisti di beni sanitari	
B.1.b	B.1.b) Acquisti di beni non sanitari	
B2	**B2) Acquisti di servizi**	-
B.2.k	B.2.k) Acquisto prestazioni di trasporto sanitario	
B.2.l	B.2.l) Acquisto prestazioni socio-sanitarie a rilevanza sanitaria	
B.2.o	B.2.o) Consulenze, collaborazioni, interinale, altre prestazioni di lavoro sanitarie e sociosanitarie	
B.2.p	B.2.p) Altri servizi sanitari e sociosanitari a rilevanza sanitaria	
B3	**B3) Acquisti di servizi non sanitari**	-
B.3.a	B.3.a) Servizi non sanitari	
B.3.b	B.3.b) Consulenze, collaborazioni, interinale, altre prestazioni di lavoro non sanitarie	
B.3.c	B.3.c) Formazione	
B4	**B4) Manutenzione e riparazione**	
B5	**B5) Godimento di beni di terzi**	
B6	**B6) Costi del personale**	-
B.6.a	B.6.a) Personale dirigente medico	
B.6.b	B.6.b) Personale dirigente ruolo sanitario non medico	
B.6.c	B.6.c) Personale comparto ruolo sanitario	
B.6.d	B.6.d) Personale dirigente altri ruoli	
B.6.e	B.6.e) Personale comparto altri ruoli	
B7	**B7) Oneri diversi di gestione**	
B8	**B8) Ammortamenti**	-
B.8.a	B.8.a) Ammortamento immobilizzazioni immateriali	
B.8.b	B.8.b) Ammortamento fabbricati	
B.8.c	B.8.c) Ammortamento altre immobilizzazioni materiali	
B9	**B9) Svalutazione dei crediti**	-
B.9.a	B.9.a) Svalutazione dei crediti	
B10	**B10) Variazione delle rimanenze**	-
B.10.a	B.10.a) Variazione rimanenze sanitarie	
B.10.b	B.10.b) Variazione rimanenze non sanitarie	
B11	**B11) Accantonamenti**	-
B.11.a	B.11.a) Accantonamenti per rischi	
B.11.b	B.11.b) Accantonamenti per premio operosità	
B.11.c	B.11.c) Accantonamenti per quote inutilizzate contributi vincolati	
B.11.d	B.11.d) Altri accantonamenti	
B_T	**TOTALE B)**	-
B_Z	**Differenza tra valore e costi della produzione**	-
C	**C) Proventi e oneri finanziari**	
C1	**C1) Interessi attivi e altri proventi finanziari**	
C2	**C2) Interessi passivi e altri oneri finanziari**	
C_T	**TOTALE C)**	-
D	**D) Rettifiche di valore di attività finanziarie**	
D1	**D1) Rivalutazioni**	
D2	**D2) Svalutazioni**	
D_T	**TOTALE D)**	-
E	**E) Proventi e oneri straordinari**	
E1	**E1) Proventi straordinari**	
E.1.a	E.1.a) Plusvalenze	
E.1.b	E.1.b) Altri proventi straordinari	
E2	**E2) Oneri straordinari**	
E.2.a	E.2.a) Minusvalenze	
E.2.b	E.2.b) Altri oneri straordinari	
E_T	**TOTALE E)**	-
E_Z	**Risultato prima delle imposte**	-
Y	**Y) Imposte sul reddito dell'esercizio**	
Y1	**Y1) IRAP**	
Y.1.a	Y.1.a) IRAP relativa a personale dipendente	
Y.1.b	Y.1.b) IRAP relativa a collaboratori e personale assimilato a lavoro dipendente	
Y.1.d	Y.1.d) IRAP relativa ad attività commerciali	
Y2	**Y2) IRES**	
Y3	**Y3) Accantonamento a F.do Imposte (Accertamenti, condoni, ecc.)**	
Y_T	**TOTALE Y)**	-
Z_99	**Utile (perdita) dell'esercizio**	-

R.I.C.R.I.B.A.

Denominazione U.d.O. Socio Sanitaria a gestione diretta	

Dati in €./1.000 - Anno: _____ - Trimestre: _____

Codice	SCHEMA DI CONTO ECONOMICO	
A	**A) Valore della produzione**	
A1	**A1) Contributi in conto esercizio**	-
A.1.a	A.1.a) Contributi in conto esercizio - da Regione e Prov. Aut. per quota F.S. regionale	
A.1.b	A.1.b) Contributi in conto esercizio - da Regione e Prov. Aut extra fondo	
A.1.d	A.1.d) Contributi in conto esercizio - altro	
A2	**A2) Rettifica contributi c/esercizio per destinazione ad investimenti**	
A3	**A3) Utilizzo fondi per quote inutilizzate contributi vincolati di esercizi precedenti**	
A4	**A4) Ricavi per prestazioni sanitarie e sociosanitarie a rilevanza sanitaria**	-
A.4.a	A.4.a) Ricavi per prestazioni sanitarie e socio san - ad altre aziende sanitarie pubbliche	
A.4.c	A.4.c) Ricavi per prestazioni sanitarie e socio san - altro	
A5	**A5) Concorsi, recuperi e rimborsi**	
A6	**A6) Compartecipazione alla spesa per prestazioni sanitarie (ticket)**	
A7	**A7) Quota contributi in conto capitale imputata nell'esercizio**	
A8	**A8) Incrementi delle immobilizzazioni per lavori interni**	
A9	**A9) Altri ricavi e proventi**	
A_T	**TOTALE A)**	-
B	**B) Costi della produzione**	
B1	**B1) Acquisti di beni**	-
B.1.a	B.1.a) Acquisti di beni sanitari	
B.1.b	B.1.b) Acquisti di beni non sanitari	
B2	**B2) Acquisti di servizi**	-
B.2.k	B.2.k) Acquisto prestazioni di trasporto sanitario	
B.2.l	B.2.l) Acquisto prestazioni socio-sanitarie a rilevanza sanitaria	
B.2.o	B.2.o) Consulenze, collaborazioni, interinale, altre prestazioni di lavoro sanitarie e sociosanitarie	
B.2.p	B.2.p) Altri servizi sanitari e sociosanitari a rilevanza sanitaria	
B3	**B3) Acquisti di servizi non sanitari**	-
B.3.a	B.3.a) Servizi non sanitari	
B.3.b	B.3.b) Consulenze, collaborazioni, interinale, altre prestazioni di lavoro non sanitarie	
B.3.c	B.3.c) Formazione	
B4	**B4) Manutenzione e riparazione**	
B5	**B5) Godimento di beni di terzi**	
B6	**B6) Costi del personale**	-
B.6.a	B.6.a) Personale dirigente medico	
B.6.b	B.6.b) Personale dirigente ruolo sanitario non medico	
B.6.c	B.6.c) Personale comparto ruolo sanitario	
B.6.d	B.6.d) Personale dirigente altri ruoli	
B.6.e	B.6.e) Personale comparto altri ruoli	
B7	**B7) Oneri diversi di gestione**	
B8	**B8) Ammortamenti**	-
B.8.a	B.8.a) Ammortamento immobilizzazioni immateriali	
B.8.b	B.8.b) Ammortamento fabbricati	
B.8.c	B.8.c) Ammortamento altre immobilizzazioni materiali	
B9	**B9) Svalutazione dei crediti**	-
B.9.a	B.9.a) Svalutazione dei crediti	
B10	**B10) Variazione delle rimanenze**	-
B.10.a	B.10.a) Variazione rimanenze sanitarie	
B.10.b	B.10.b) Variazione rimanenze non sanitarie	
B11	**B11) Accantonamenti**	-
B.11.a	B.11.a) Accantonamenti per rischi	
B.11.b	B.11.b) Accantonamenti per premio operosità	
B.11.c	B.11.c) Accantonamenti per quote inutilizzate contributi vincolati	
B.11.d	B.11.d) Altri accantonamenti	
B_T	**TOTALE B)**	-
B_Z	**Differenza tra valore e costi della produzione**	-
C	**C) Proventi e oneri finanziari**	
C1	**C1) Interessi attivi e altri proventi finanziari**	
C2	**C2) Interessi passivi e altri oneri finanziari**	
C_T	**TOTALE C)**	-
D	**D) Rettifiche di valore di attività finanziarie**	
D1	**D1) Rivalutazioni**	
D2	**D2) Svalutazioni**	
D_T	**TOTALE D)**	-
E	**E) Proventi e oneri straordinari**	
E1	**E1) Proventi straordinari**	
E.1.a	E.1.a) Plusvalenze	
E.1.b	E.1.b) Altri proventi straordinari	
E2	**E2) Oneri straordinari**	
E.2.a	E.2.a) Minusvalenze	
E.2.b	E.2.b) Altri oneri straordinari	
E_T	**TOTALE E)**	-
E_Z	**Risultato prima delle imposte**	-
Y	**Y) Imposte sul reddito dell'esercizio**	
Y1	**Y1) IRAP**	
Y.1.a	Y.1.a) IRAP relativa a personale dipendente	
Y.1.b	Y.1.b) IRAP relativa a collaboratori e personale assimilato a lavoro dipendente	
Y.1.d	Y.1.d) IRAP relativa ad attività commerciali	
Y2	**Y2) IRES**	
Y3	**Y3) Accantonamento a F.do Imposte (Accertamenti, condoni, ecc.)**	
Y_T	**TOTALE Y)**	-
Z_99	**Utile (perdita) dell'esercizio**	-

R.I.C.R.I.B.A.